Zeitschrift: Das Rote Kreuz : offizielles Organ des Schweizerischen Centralvereins vom Roten Kreuz, des Schweiz. Militärsanitätsvereins und des Samariterbundes

Herausgeber: Schweizerischer Centralverein vom Roten Kreuz

Band: 52 (1944)

Heft: 9

Anhang: Spanien

Nutzungsbedingungen

Die ETH-Bibliothek ist die Anbieterin der digitalisierten Zeitschriften auf E-Periodica. Sie besitzt keine Urheberrechte an den Zeitschriften und ist nicht verantwortlich für deren Inhalte. Die Rechte liegen in der Regel bei den Herausgebern beziehungsweise den externen Rechteinhabern. Das Veröffentlichen von Bildern in Print- und Online-Publikationen sowie auf Social Media-Kanälen oder Webseiten ist nur mit vorheriger Genehmigung der Rechteinhaber erlaubt. Mehr erfahren

Conditions d'utilisation

L'ETH Library est le fournisseur des revues numérisées. Elle ne détient aucun droit d'auteur sur les revues et n'est pas responsable de leur contenu. En règle générale, les droits sont détenus par les éditeurs ou les détenteurs de droits externes. La reproduction d'images dans des publications imprimées ou en ligne ainsi que sur des canaux de médias sociaux ou des sites web n'est autorisée qu'avec l'accord préalable des détenteurs des droits. En savoir plus

Terms of use

The ETH Library is the provider of the digitised journals. It does not own any copyrights to the journals and is not responsible for their content. The rights usually lie with the publishers or the external rights holders. Publishing images in print and online publications, as well as on social media channels or websites, is only permitted with the prior consent of the rights holders. Find out more

Download PDF: 05.12.2025

ETH-Bibliothek Zürich, E-Periodica, https://www.e-periodica.ch

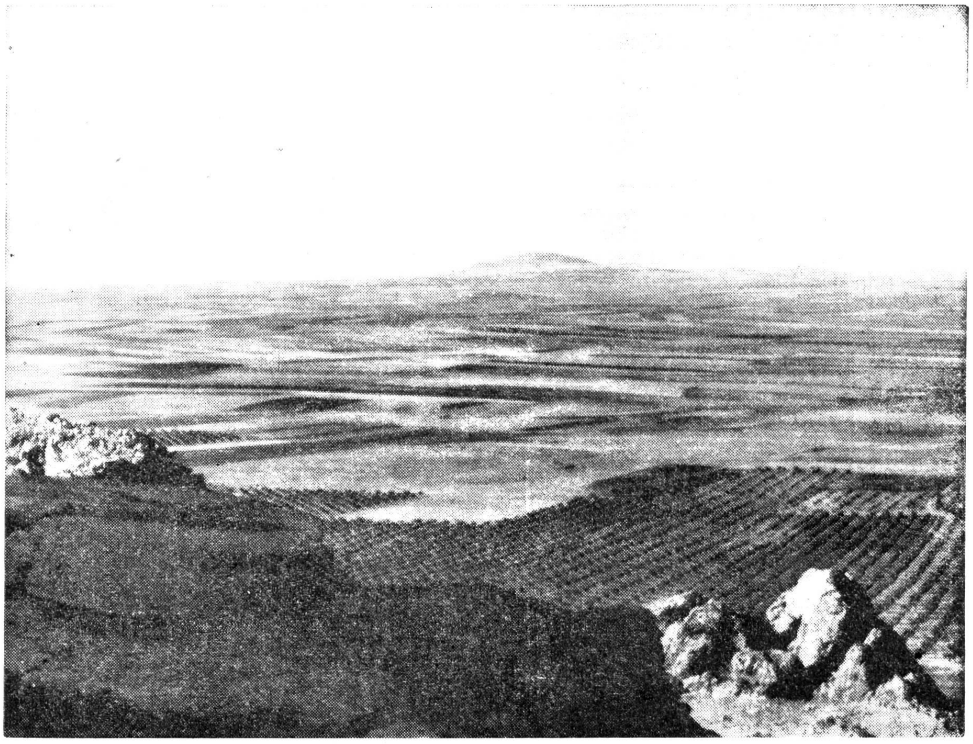

Die Gegensätze

stossen in Spanien hart aufeinander. Durch tropische Vegetation steigt man hinauf zu den Höhen der Sierra Nevada, um jenseits den Blick in eine Wüste zu werfen, in der die Kultivierung nur langsam fortschreitet.

Les contrastes sont frappants

en Espagne. A travers une végétation tropicale, on monte sur les hauteurs de la Sierra Nevada pour jeter de ce côté-là un regard sur un désert où la culture ne progresse que lentement.

Foto: ATP-Bilderdienst.

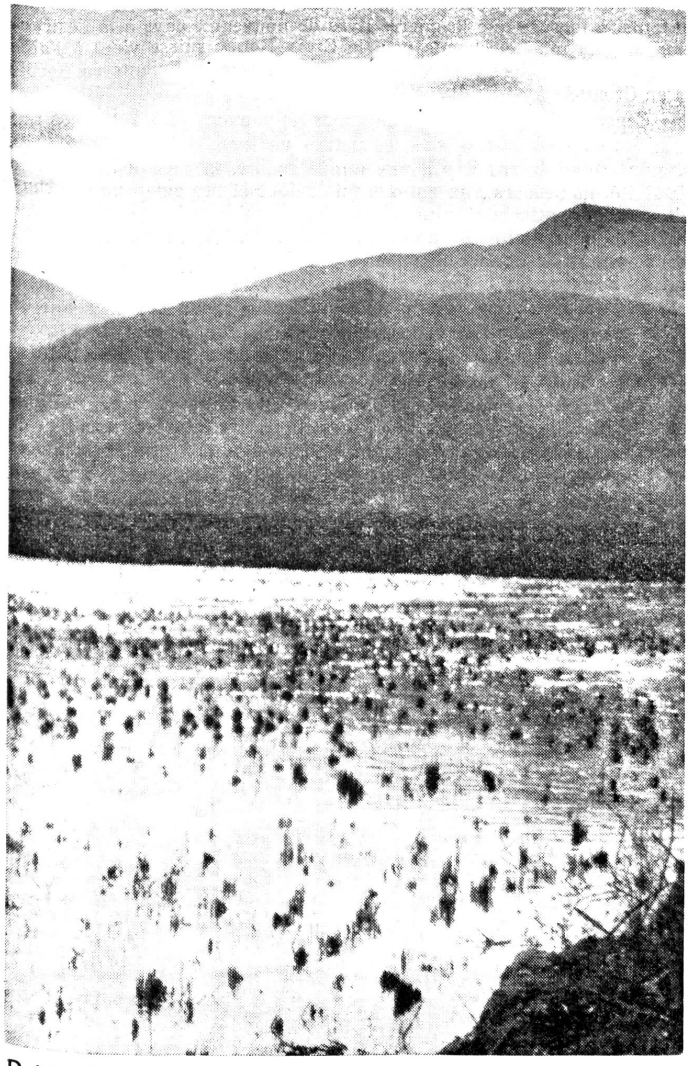

Reisfeld in Spanien

Une rizière en Espagne

Foto: ATP-Bilderdienst.

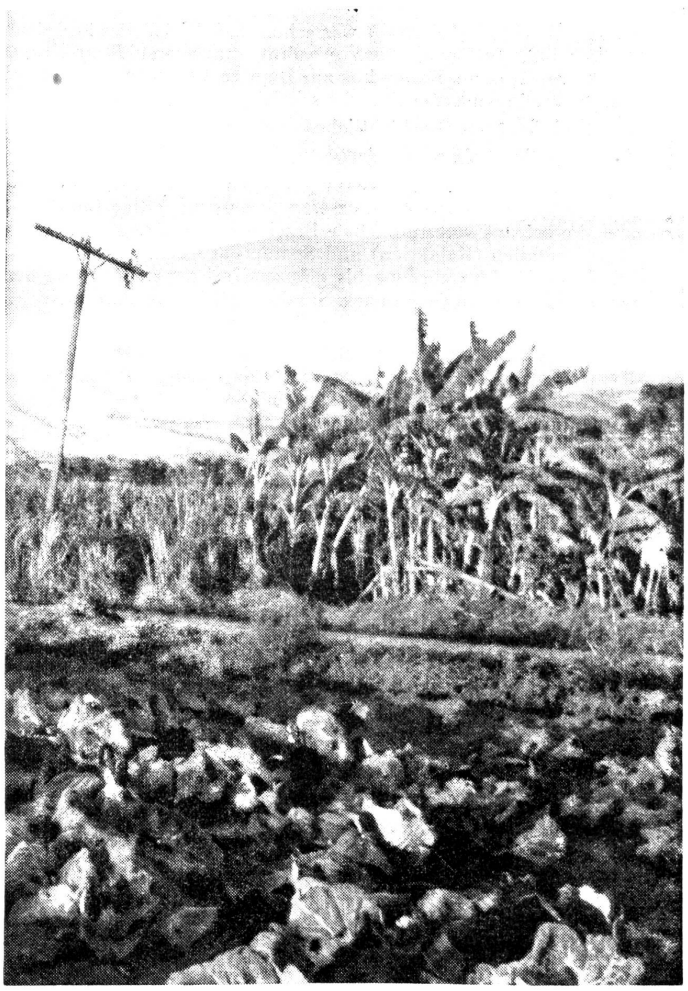

Spanien

Bananen, Zuckerrohr — und Kohl. Im Hintergrund die kahle Sierra.

La vraie Espagne

Bananes, cannes à sucre — et choux. A l'arrière-plan l'aride Sierra. (ATP-Bilderdienst.)