**Zeitschrift:** Das Rote Kreuz : offizielles Organ des Schweizerischen Centralvereins vom Roten Kreuz, des Schweiz. Militärsanitätsvereins und des Samariterbundes

**Herausgeber:** Schweizerischer Centralverein vom Roten Kreuz

**Band:** 52 (1944)

**Heft:** 32

**Artikel:** Quarante ans d'héliothérapie

**Autor:** [s.n.]

**DOI:** https://doi.org/10.5169/seals-972927

**Nutzungsbedingungen**

Die ETH-Bibliothek ist die Anbieterin der digitalisierten Zeitschriften auf E-Periodica. Sie besitzt keine Urheberrechte an den Zeitschriften und ist nicht verantwortlich für deren Inhalte. Die Rechte liegen in der Regel bei den Herausgebern beziehungsweise den externen Rechteinhabern. Das Veröffentlichen von Bildern in Print- und Online-Publikationen sowie auf Social Media-Kanälen oder Webseiten ist nur mit vorheriger Genehmigung der Rechteinhaber erlaubt. Mehr erfahren

**Conditions d'utilisation**

L'ETH Library est le fournisseur des revues numérisées. Elle ne détient aucun droit d'auteur sur les revues et n'est pas responsable de leur contenu. En règle générale, les droits sont détenus par les éditeurs ou les détenteurs de droits externes. La reproduction d'images dans des publications imprimées ou en ligne ainsi que sur des canaux de médias sociaux ou des sites web n'est autorisée qu'avec l'accord préalable des détenteurs des droits. En savoir plus

**Terms of use**

The ETH Library is the provider of the digitised journals. It does not own any copyrights to the journals and is not responsible for their content. The rights usually lie with the publishers or the external rights holders. Publishing images in print and online publications, as well as on social media channels or websites, is only permitted with the prior consent of the rights holders. Find out more

**Download PDF:** 10.12.2025

**ETH-Bibliothek Zürich, E-Periodica, https://www.e-periodica.ch**

Solothurn-Soleure 10. August N° 32 - 1944 10 août 52. Jahrgang - 52e Année

# DAS ROTE KREUZ
# LA CROIX-ROUGE

**Croce-Rossa**
Organ des Schweizerischen Roten Kreuzes und des Schweizerischen Samariterbundes.
Organe officiel de la Croix-Rouge suisse et de l'Alliance suisse des Samaritains.

**Crusch-Cotschna**
Organo della Croce-Rossa svizzera e della Federazione svizzera dei Samaritani.
Organ da la Crusch-Cotschna svizzra e de la Lia svizzra dals Samaritauns.

Herausgegeben vom Schweizerischen Roten Kreuz - Edité par la Croix-Rouge suisse - Pubblicato dalla Croce-Rossa svizzera - Edit da la Crusch-Cotschna svizzra

Rotkreuzchefarzt - Médecin-chef de la Croix-Rouge - Medico capo della Croce-Rossa

**Ein Jubiläum der Menschlichkeit: 40 Jahre Heliotherapie**

Am 29. Juni waren es 40 Jahre, dass Professor Rollier, der Pionier der Heliotherapie, in Leysin seine Tätigkeit aufnahm. Unzählige Menschenleben wurden in dieser Zeit dem Tode entrissen. Ein Kreis von Persönlichkeiten, Aerzten und Professoren feierten diesen Tag mit einem Besuch in dem im Winter 1903/1904 eröffneten «Chalet», der ersten heliotherapeutischen Klinik. Unser Bild zeigt den hervorragenden Arzt und Menschenfreund im Kreise seiner kleinen Patienten.

**Un jubilé de l'humanité: 40 ans d'héliothérapie**

Le 29 juin dernier, le prof. Rollier, pionnier de l'héliothérapie, fêtait le 40e anniversaire de son activité à Leysin. Au cours de cette longue période, et grâce à son expérience, d'innombrables vies humaines purent être sauvées. A l'occasion de cet anniversaire, un cercle de personnalités, professeurs et médecins, visita le «chalet» de la première clinique héliothérapique, qui avait été ouvert en hiver 1903/1904. Notre photographie montre l'éminent médecin et ami de l'humanité entouré de ses petits malades.

(Photo: A. T. P.-Bilderdienst.)

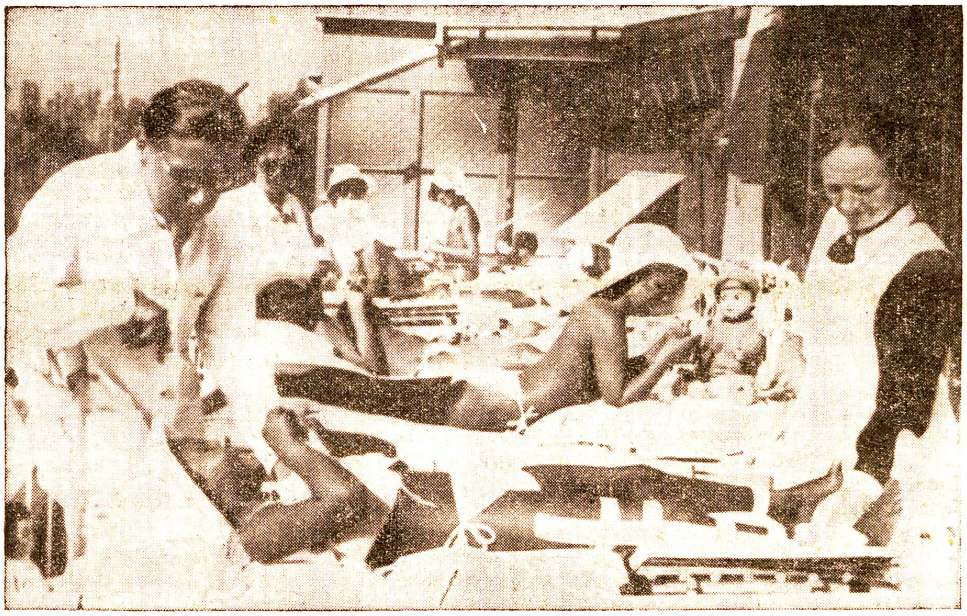

## *Quarante ans d'héliothérapie**)

Tel est le titre du livre que le Dr A. Rollier vient d'écrire. C'est l'expérience d'une longue carrière consacrée entièrement à l'étude de l'héliothérapie avec toutes les difficultés du début, causées par la méfiance et le scepticisme de certains milieux médicaux de jadis.

Imprégné de l'esprit de méthode de son vénéré maître Théodore Kocher, le Dr Rollier, avec une énergie et une conviction inlassables, poursuit ses recherches dans le champ immense qu'il lui est donné d'explorer. C'est ainsi qu'il a créé une thérapeutique qui répond aux exigences de la science comme à celles de la clinique.

Aujourd'hui cette longue expérience voit se réaliser tous les espoirs fondés sur elle. On ne se rendra jamais assez compte de l'importance médicale et morale de l'œuvre du Dr Rollier. Son livre permettra de suivre, étape après étape, le développement de l'héliothérapie, pour arriver à la conclusion que le bain de soleil est plus que jamais à l'ordre du jour. Mais faut-il encore mettre en garde ceux qui ignorent les principes essentiels de l'héliothérapie. C'est pourquoi il a paru opportun à l'auteur de ce livre d'apporter les fruits d'une longue expérience à tous ceux qui sont appelés à pratiquer l'héliothérapie.

*) Un volume de 180 pages de texte et 80 planches d'illustrations en hors-texte. Prix fr. 12.—. Librairie F. Rouge & Cie. S. A., Lausanne.

## *Nochmals Wirbeltuberkulose*

In Nr. 25, 1944, unserer Zeitung publizierten wir eine Mitteilung der Liga der Rotkreuzgesellschaften «Wirbeltuberkulose ist heilbar». Diese Mitteilung stammte aus der Zeitschrift des Deutschen Roten Kreuzes. Im Zusammenhang mit dieser Notiz weisen wir darauf hin, dass sowohl Dr. Rollier in Leysin wie auch Dr. O. Bernhard in St. Moritz die Wirbeltuberkulose seit Jahrzehnten heilen. Kürzlich ist im Verlag F. Rouge & Cie., A.-G., Lausanne, das reich illustrierte und ausgezeichnete Buch «Quarante ans d'héliothérapie» herausgekommen, in dem Dr. A. Rollier selbst die Erfahrungen seiner vierzigjährigen, segensreichen Tätigkeit in Leysin schildert. Er umfasst damit ein Werk von weittragender moralischer und medizinischer Wichtigkeit, das nicht wenig dazu beigetragen hat, den Ruf der Schweiz als Land der Heilung in alle Welt zu tragen. Wir empfehlen unseren Lesern dieses kleine Werk, Niederschlag eines grossen Werkes, wärmstens.