Zeitschrift: Das Rote Kreuz : offizielles Organ des Schweizerischen Centralvereins vom Roten Kreuz, des Schweiz. Militärsanitätsvereins und des Samariterbundes

Herausgeber: Schweizerischer Centralverein vom Roten Kreuz

Band: 48 (1940)

Heft: 34

Anhang: Commission médical mixte en Allemagne

Nutzungsbedingungen

Die ETH-Bibliothek ist die Anbieterin der digitalisierten Zeitschriften auf E-Periodica. Sie besitzt keine Urheberrechte an den Zeitschriften und ist nicht verantwortlich für deren Inhalte. Die Rechte liegen in der Regel bei den Herausgebern beziehungsweise den externen Rechteinhabern. Das Veröffentlichen von Bildern in Print- und Online-Publikationen sowie auf Social Media-Kanälen oder Webseiten ist nur mit vorheriger Genehmigung der Rechteinhaber erlaubt. Mehr erfahren

Conditions d'utilisation

L'ETH Library est le fournisseur des revues numérisées. Elle ne détient aucun droit d'auteur sur les revues et n'est pas responsable de leur contenu. En règle générale, les droits sont détenus par les éditeurs ou les détenteurs de droits externes. La reproduction d'images dans des publications imprimées ou en ligne ainsi que sur des canaux de médias sociaux ou des sites web n'est autorisée qu'avec l'accord préalable des détenteurs des droits. En savoir plus

Terms of use

The ETH Library is the provider of the digitised journals. It does not own any copyrights to the journals and is not responsible for their content. The rights usually lie with the publishers or the external rights holders. Publishing images in print and online publications, as well as on social media channels or websites, is only permitted with the prior consent of the rights holders. Find out more

Download PDF: 25.12.2025

ETH-Bibliothek Zürich, E-Periodica, https://www.e-periodica.ch

Solothurn-Soleure 22. August N° 34 - 1940 22 août 48. Jahrgang - 48e Année

DAS ROTE KREUZ
LA CROIX-ROUGE

Croce-Rossa

Organ des Schweizerischen Roten Kreuzes und des Schweizerischen Samariterbundes.

Organe officiel de la Croix-Rouge suisse et de l'Alliance suisse des Samaritains.

Crusch-Cotschna

Organo della Croce-Rossa svizzera e della Federazione svizzera dei Samaritani.

Organ da la Crusch-Cotschna svizzra e da la Lia svizzra dals Samaritauns.

Herausgegeben vom Schweizerischen Roten Kreuz - Edité par la Croix-Rouge suisse - Pubblicato dalla Croce-Rossa svizzera - Edit da la Crusch-Cotschna svizzra

Rotkreuzchefarzt - Médecin en chef de la Croix-Rouge - Medico in capo della Croce-Rossa

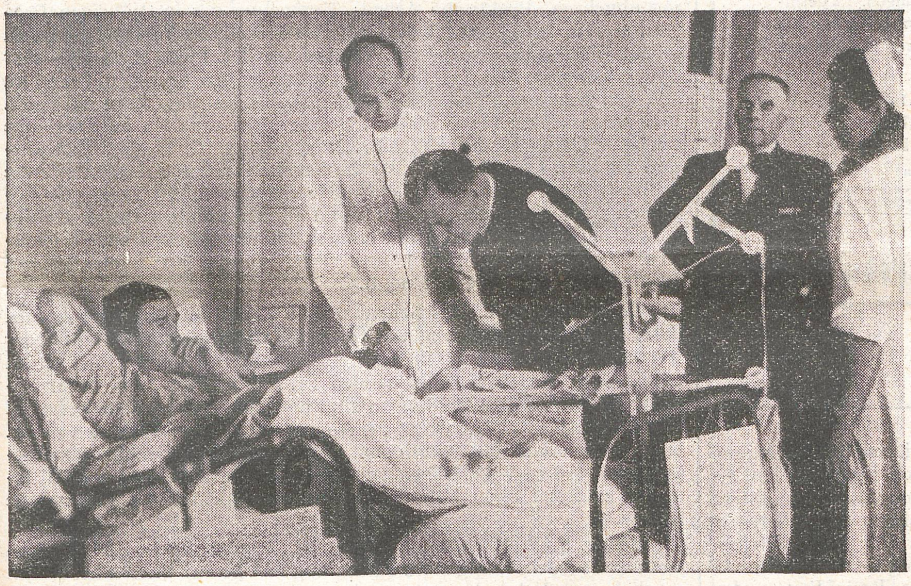

Commission médical mixte en Allemagne

C'est du 11 au 25 juin 1940 que la première commission médicale mixte a exercé son activité en Allemagne, pour choisir les grands malades et les grands blessés à rapatrier.

Composée des médecins suisses: le colonel Th. Brunner et le lieutenant-colonel d'Erlach, et du médecin allemand, le professeur Gudzent de Berlin, cette commission a visité pendant son séjour en Allemagne six camps de prisonniers de guerre, ainsi que les lazarets de ces camps (prisonniers de guerre français et anglais et internés civils) et six lazarets de l'arrière; elle a examiné 313 malades.

Mission du Comité international de la Croix-Rouge en Pologne. Cracovie. Visite de l'hôpital de grands blessés polonais. Le Dr Marti, délégué du C. I. C. R., examine l'extension, au clou de Steinmann, d'un fracturé de la cuisse.

Schweiz. Rotes Kreuz. — Internationales Komitee vom Roten Kreuz

Manchem Leser der Zeitungen ist es nicht recht verständlich, dass so kurz nach der grossen Sammlung zugunsten der Wehrmänner und des Schweiz. Roten Kreuzes ein neuer Bittbrief in die Briefkästen fällt im Namen des Roten Kreuzes.

Fast jedes Land der Erde hat heute seinen Rotkreuzverband für Krankendienst. Wie das Schweiz. Rote Kreuz, sind alle diese Landesverbände im Kriegsfall der Armee unterstellt und pflegen die Verwundeten und Kranken im Felde, die eigenen, wie auch jene, die bei ihr in Gefangenschaft sind.

Das Internationale Komitee vom Roten Kreuz hat im Laufe seiner bald 80jährigen Geschichte die Entstehung der Mehrzahl dieser nationalen Rotkreuzgesellschaften angeregt.

Kein nationaler Verband darf das Rotkreuz-Zeichen führen ohne die Zustimmung des Internationalen Komitees vom Roten Kreuz in Genf. Dieses von Schweizern gegründete und von der Schweiz ausgehende Werk war der Anfang des Rotkreuzgedankens in der Welt. International heisst es, weil seine Tätigkeit an keine Landesgrenzen gebunden ist. Nach dem Willen aller beteiligten Staaten aber hat es in Schweizerhänden zu bleiben. Und so kommt es, dass wir bei uns *zwei* Rotkreuzinstitutionen haben, die beide schweizerisch sind: die eine dient dem eigenen Heer, die andere dient, überschauend, wachsam, verbindend, den Heeren aller Völker.

Schweiz. Rotes Kreuz und Internationales Komitee sind rechtlich und wirtschaftlich von einander völlig unabhängig. Sie arbeiten miteinander für die Idee des Werkes, und wenn eine Not von jenseits der Grenzen ihrer Gemeinsamkeit bedarf. Doch arbeitet das Komitee mit allen 62 Rotkreuzverbänden der andern Völker in genau derselben Art wie mit dem Schweiz. Roten Kreuz.

In Konfliktzeiten ist eine Institution von der Unabhängigkeit des Genfer Komitees unentbehrlich als Verbindungsglied zwischen den durch Kampf getrennten Regierungen, Völkern und ihren Angehörigen. Das Komitee ist der neutrale Ort für die Gefangenen, Verwundeten und Kranken unter ihnen, heute auch vielfach der leidenden Zivilbevölkerung in Kriegsgebieten.

Nur die Schweiz als Geburtsort des Rotkreuzwerkes kennt diese Vielfalt von Diensten am Nächsten über die eigenen Grenzen hinaus. Unser Land ist damit zum Ausgangspunkt einer universalen Hilfe für alle Opfer des Krieges geworden.

Das Internationale Komitee vom Roten Kreuz als Träger und verantwortlicher Treuhänder dieser Idee bittet das Schweizervolk, ihm zu helfen. Denn es bedarf der Unterstützung seiner Landsleute wie noch nie seit seinem Bestehen.

Internationales Komitee vom Roten Kreuz, Genf.
Postcheck I 5527.