Zeitschrift: Das Rote Kreuz : offizielles Organ des Schweizerischen Centralvereins vom Roten Kreuz, des Schweiz. Militärsanitätsvereins und des Samariterbundes

Herausgeber: Schweizerischer Centralverein vom Roten Kreuz

Band: 42 (1934)

Heft: 4

Artikel: Recrutons des membres!

Autor: [s.n.]

DOI: https://doi.org/10.5169/seals-546469

Nutzungsbedingungen

Die ETH-Bibliothek ist die Anbieterin der digitalisierten Zeitschriften auf E-Periodica. Sie besitzt keine Urheberrechte an den Zeitschriften und ist nicht verantwortlich für deren Inhalte. Die Rechte liegen in der Regel bei den Herausgebern beziehungsweise den externen Rechteinhabern. Das Veröffentlichen von Bildern in Print- und Online-Publikationen sowie auf Social Media-Kanälen oder Webseiten ist nur mit vorheriger Genehmigung der Rechteinhaber erlaubt. Mehr erfahren

Conditions d'utilisation

L'ETH Library est le fournisseur des revues numérisées. Elle ne détient aucun droit d'auteur sur les revues et n'est pas responsable de leur contenu. En règle générale, les droits sont détenus par les éditeurs ou les détenteurs de droits externes. La reproduction d'images dans des publications imprimées ou en ligne ainsi que sur des canaux de médias sociaux ou des sites web n'est autorisée qu'avec l'accord préalable des détenteurs des droits. En savoir plus

Terms of use

The ETH Library is the provider of the digitised journals. It does not own any copyrights to the journals and is not responsible for their content. The rights usually lie with the publishers or the external rights holders. Publishing images in print and online publications, as well as on social media channels or websites, is only permitted with the prior consent of the rights holders. Find out more

Download PDF: 05.12.2025

ETH-Bibliothek Zürich, E-Periodica, https://www.e-periodica.ch

lades que quand ils ont accoutumé leur organisme, leur cœur surtout, à des efforts qu'on ne lui demande pas dans la vie courante. Il en est de l'alpinisme comme de tous les sports. Ceux qui estiment que, avec une forte volonté, on doit parvenir, sans préparation spéciale, à surmonter toutes les cimes seront le plus souvent cruellement détrompés. «On ne vainc la nature, a dit Bacon, qu'en lui obéissant.» C'est encore lui obéir que de prendre avec elle des ménagements, de ne la contraindre que progressivement. On parvient ainsi à obtenir d'elle ce qu'elle eût refusé si on avait prétendu le lui imposer du premier coup.

Recrutons des membres!

La crise économique dont souffre le monde à l'heure actuelle a affecté toutes les classes de la société, et, au cours des années qui viennent de s'écouler, la Croix-Rouge s'est vue obligée de prendre une part sans cesse accrue à la lutte contre les souffrances causées par la misère et le chômage. Cette œuvre a durement éprouvé ses ressources.

Dans ces conditions, il est naturel que les sociétés nationales du monde entier consacrent tous leurs efforts à l'organisation d'intenses campagnes de propagande pour obtenir des adhérents et alimenter leur budget. Ceci peut à première vue paraître paradoxal à un moment où des millions d'individus dépendent de leurs semblables pour se procurer le strict nécessaire, et que d'autres se trouvent dans la nécessité de se restreindre. Mais, fait qui surprend même ceux qui ont suivi de très près l'évolution du mouvement, ces dernières années, le public continue à soutenir fermement la Croix-Rouge, et plus encore à l'heure présente qu'il ne l'a fait depuis la Grande Guerre.

L'expérience récente de la Croix-Rouge américaine témoigne avec éloquence de la confiance qu'inspire à toutes les classes du pays le programme de paix de la Croix-Rouge. Les résultats de la dernière campagne de recrutement entreprise par celle-ci à l'un des plus tragiques moments de l'histoire de l'Amérique, sont à peine inférieurs à ceux qui ont été réalisés en pleine prospérité. La légère diminution enregistrée dans les centres industriels, qui sont les plus durement affectés par la crise, est plus que compensée par l'effectif des membres recrutés dans des régions éprouvées par des désastres, où souvent, le nombre des membres a dépassé les prévisions de plus du double. La même tendance encourageante s'est révélée dans les possessions d'outre-mer des Etats-Unis.

En Australie aussi, où la situation économique est analogue à celle qui prévaut aux Etats-Unis, la Croix-Rouge peut être à juste titre satisfaite des résultats de sa dernière campagne. La photographie que nous publions montre la cérémonie de l'hôtel de ville de Sydney qui a marqué, le 8 septembre dernier, l'ouverture de la campagne de la division de la Nouvelle-Galles du sud de la Croix-Rouge australienne. Sur l'estrade ont pris place Lady Isaacs, présidente de la Croix-Rouge austra-

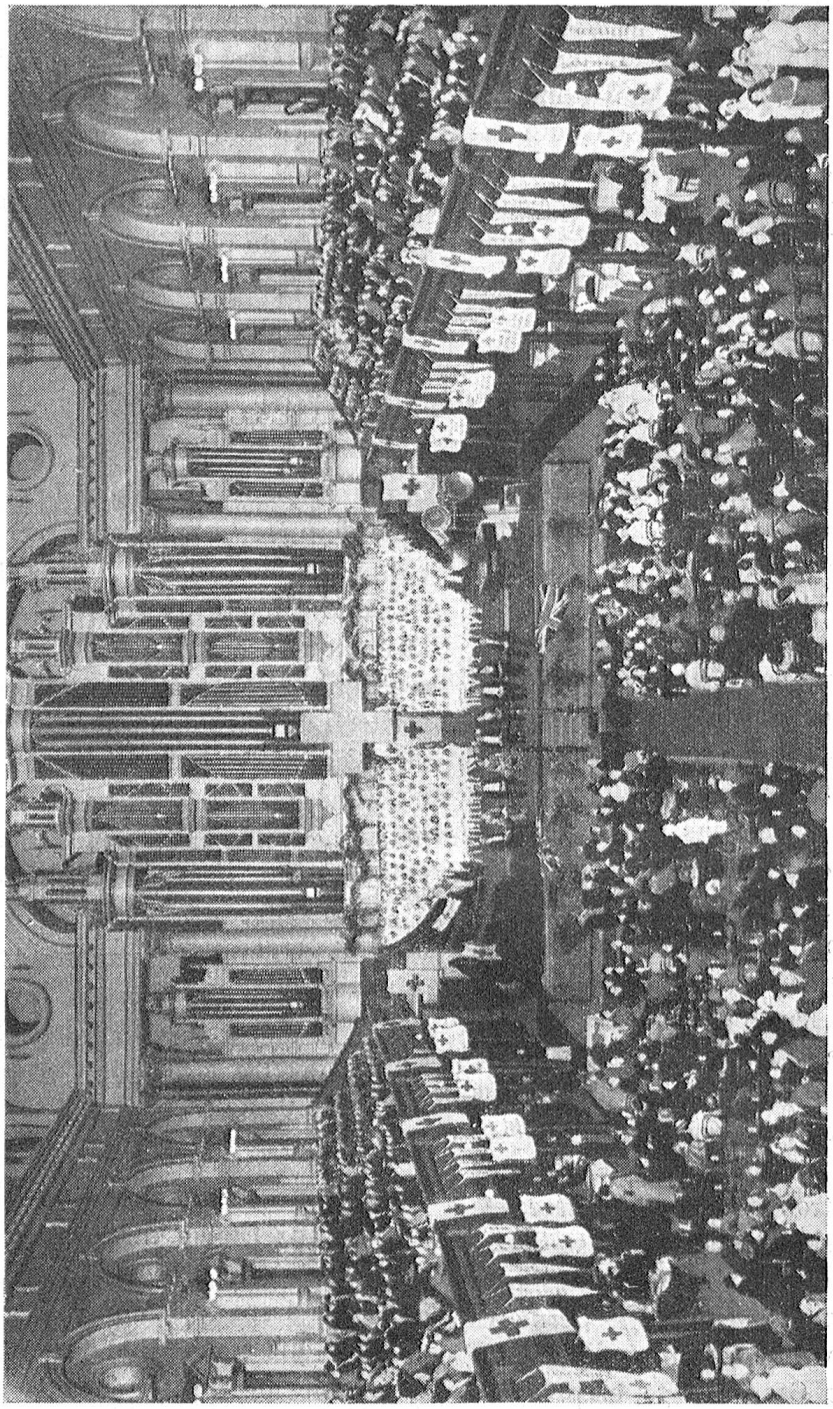

Cérémonie ouvrant la campagne de recrutement de la Croix-Rouge australienne en 1933
(Article et cliché obligeamment mis à notre disposition par la Ligue des Sociétés de la Croix-Rouge.)

lienne, le ministre de la Nouvelle-Galles du sud, le Lord-Maire de Sydney et sa femme, puis, aux tables qui sont autour de la salle, les volontaires de la Croix-Rouge enrôlant les nouveaux membres.

L'organisation annuelle de ces campagnes de recrutement, au cours des «journées» ou «semaines de la Croix-Rouge», contribue puissamment à éveiller et à stimuler l'intérêt du public.