Zeitschrift: Das Rote Kreuz : offizielles Organ des Schweizerischen Centralvereins vom Roten Kreuz, des Schweiz. Militärsanitätsvereins und des Samariterbundes

Herausgeber: Schweizerischer Centralverein vom Roten Kreuz

Band: 41 (1933)

Heft: 12

Vereinsnachrichten: Blitzingen neu erstanden!

Nutzungsbedingungen

Die ETH-Bibliothek ist die Anbieterin der digitalisierten Zeitschriften auf E-Periodica. Sie besitzt keine Urheberrechte an den Zeitschriften und ist nicht verantwortlich für deren Inhalte. Die Rechte liegen in der Regel bei den Herausgebern beziehungsweise den externen Rechteinhabern. Das Veröffentlichen von Bildern in Print- und Online-Publikationen sowie auf Social Media-Kanälen oder Webseiten ist nur mit vorheriger Genehmigung der Rechteinhaber erlaubt. Mehr erfahren

Conditions d'utilisation

L'ETH Library est le fournisseur des revues numérisées. Elle ne détient aucun droit d'auteur sur les revues et n'est pas responsable de leur contenu. En règle générale, les droits sont détenus par les éditeurs ou les détenteurs de droits externes. La reproduction d'images dans des publications imprimées ou en ligne ainsi que sur des canaux de médias sociaux ou des sites web n'est autorisée qu'avec l'accord préalable des détenteurs des droits. En savoir plus

Terms of use

The ETH Library is the provider of the digitised journals. It does not own any copyrights to the journals and is not responsible for their content. The rights usually lie with the publishers or the external rights holders. Publishing images in print and online publications, as well as on social media channels or websites, is only permitted with the prior consent of the rights holders. Find out more

Download PDF: 04.12.2025

ETH-Bibliothek Zürich, E-Periodica, https://www.e-periodica.ch

Lang anhaltender Beifall beweist, dass die tiefschürfenden Worte auf guten Boden gefallen sind und sicher reiche Früchte tragen werden. *F. Hunziker.*

Blitzingen neu erstanden!

In der Nacht vom 11. auf den 12. September letzten Jahres wurde das schmucke Oberwalliserdörfchen Blitzingen ein Raub der Flammen. Ueber 20 Firsten und Scheunen wurden eingeäschert und 81 Personen obdachlos und ihrer Habe beraubt. Unsere Leser erinnern sich unserer Hilferufe, die so rührend mit Zusendung von Gaben in bar und natura beantwortet wurden. In zehn Eisenbahnwagen wurden Kleider, Wäsche aller Art, Lebensmittel und Gebrauchsgegenstände, Betten usw. den Bedauernswerten zugesandt und der Ertrag unserer Barsammlung im Betrage von zirka 50'000 Franken dem Hilfskomitee zur Verfügung gestellt.

Wie freut es uns heute, sagen zu können, dass Blitzingen neu erstanden ist. Dank freundeidgenössischer Hilfe, zu der unser Rotes Kreuz im Verein mit seinen Sektionen und mit denjenigen des Schweizerischen Samariterbundes ein gutes Stück Arbeit beigetragen hat, ist nun wieder Freude eingezogen. Elf neue Häuser mit zwanzig Wohnungen konnten erstellt werden, inbegriffen das

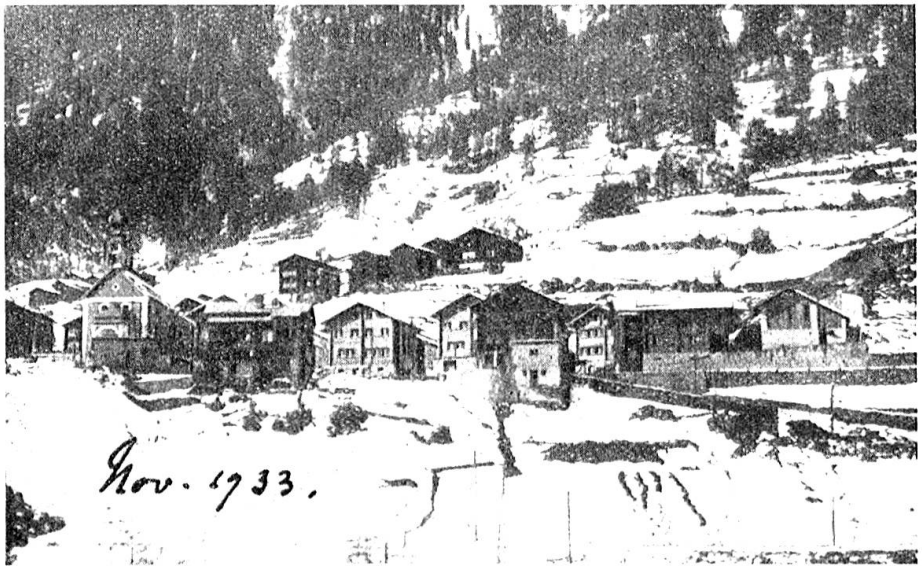

Schulzimmer, das seit dem Brande provisorisch beim Pfarrherrn untergebracht war. Sechs Stallungen, von denen fünf Doppelställe sind, beherbergen das Vieh. — Alles hübsch wohnlich eingerichtet, hygienisch gebaut mit Licht und Luft. Gerade zur rechten Zeit konnten die Bauten fertig erstellt werden. Unser Bild zeigt das frisch verschneite Dörfchen am 12. November, am Tage der Einsegnung und des Bezuges. — Von Herzen wünschen wir den Blitzingern alles Gute und gönnen ihnen ihr neues Heim. Wir sind auch sicher, dass alle diejenigen, die uns so freundlich geholfen haben der Not zu steuern, ihre helle Freude haben werden am gelungenen Wiederaufbau