Zeitschrift: Das Rote Kreuz : offizielles Organ des Schweizerischen Centralvereins vom Roten Kreuz, des Schweiz. Militärsanitätsvereins und des Samariterbundes

Herausgeber: Schweizerischer Centralverein vom Roten Kreuz

Band: 23 (1915)

Heft: 3

Artikel: Vom Sanitäts-Automobil-Versuchskurs in Solothurn

Autor: [s.n.]

DOI: https://doi.org/10.5169/seals-545841

Nutzungsbedingungen

Die ETH-Bibliothek ist die Anbieterin der digitalisierten Zeitschriften auf E-Periodica. Sie besitzt keine Urheberrechte an den Zeitschriften und ist nicht verantwortlich für deren Inhalte. Die Rechte liegen in der Regel bei den Herausgebern beziehungsweise den externen Rechteinhabern. Das Veröffentlichen von Bildern in Print- und Online-Publikationen sowie auf Social Media-Kanälen oder Webseiten ist nur mit vorheriger Genehmigung der Rechteinhaber erlaubt. Mehr erfahren

Conditions d'utilisation

L'ETH Library est le fournisseur des revues numérisées. Elle ne détient aucun droit d'auteur sur les revues et n'est pas responsable de leur contenu. En règle générale, les droits sont détenus par les éditeurs ou les détenteurs de droits externes. La reproduction d'images dans des publications imprimées ou en ligne ainsi que sur des canaux de médias sociaux ou des sites web n'est autorisée qu'avec l'accord préalable des détenteurs des droits. En savoir plus

Terms of use

The ETH Library is the provider of the digitised journals. It does not own any copyrights to the journals and is not responsible for their content. The rights usually lie with the publishers or the external rights holders. Publishing images in print and online publications, as well as on social media channels or websites, is only permitted with the prior consent of the rights holders. Find out more

Download PDF: 09.08.2025

ETH-Bibliothek Zürich, E-Periodica, https://www.e-periodica.ch

Vom Sanitäts-Automobil-Versuchskurs in Solothurn
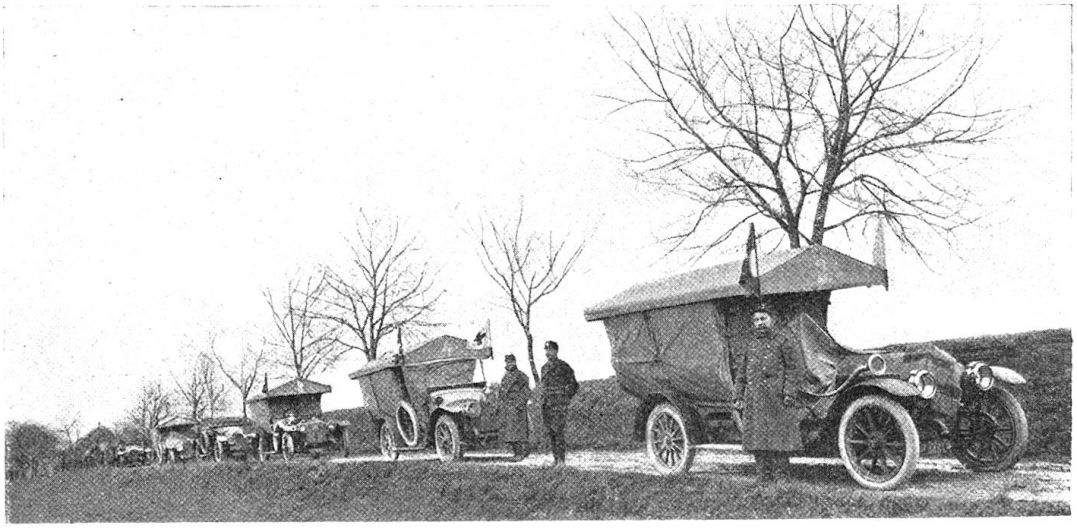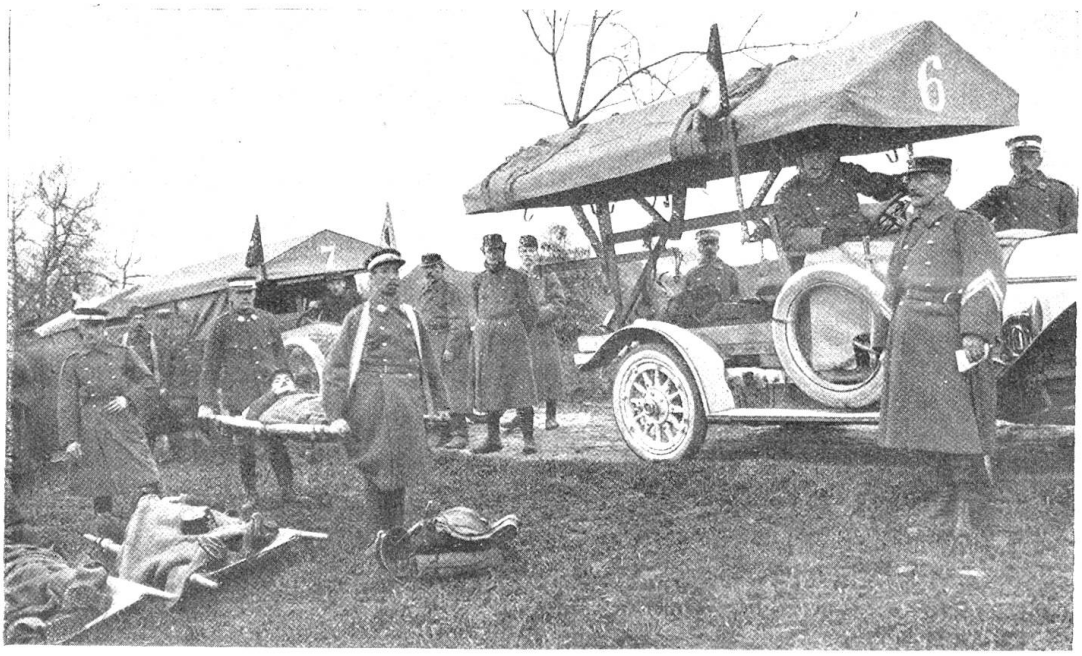
haben wir in der ersten Nummer dieses Jahrgangs eine Notiz gebracht. Erst jetzt erhalten wir zwei hübsche Bilder aus jenem Kurs. Das obere Bild zeigt einen Teil der etwa 20 Wagen langen Kolonne von gut eingedeckten, mit Verwundeten beladenen Automobilen auf dem Marsch, während eines Haltes. Das zweite Bild zeigt das Aufladen von einer beladenen Bahre durch Kolonnenmannschaft auf den Wagen Nr. 6, vor welchem Feldweibel Siegenthaler seines Amtes waltet. Auf dem Wagen ist das Basler Kreuz sichtbar, an welchem die Bahren aufgehängt werden können.