

Objektyp: **Advertising**

Zeitschrift: **Schweizer Ingenieur und Architekt**

Band (Jahr): **99 (1981)**

Heft 27-28

PDF erstellt am: **22.09.2024**

Nutzungsbedingungen

Die ETH-Bibliothek ist Anbieterin der digitalisierten Zeitschriften. Sie besitzt keine Urheberrechte an den Inhalten der Zeitschriften. Die Rechte liegen in der Regel bei den Herausgebern. Die auf der Plattform e-periodica veröffentlichten Dokumente stehen für nicht-kommerzielle Zwecke in Lehre und Forschung sowie für die private Nutzung frei zur Verfügung. Einzelne Dateien oder Ausdrucke aus diesem Angebot können zusammen mit diesen Nutzungsbedingungen und den korrekten Herkunftsbezeichnungen weitergegeben werden. Das Veröffentlichen von Bildern in Print- und Online-Publikationen ist nur mit vorheriger Genehmigung der Rechteinhaber erlaubt. Die systematische Speicherung von Teilen des elektronischen Angebots auf anderen Servern bedarf ebenfalls des schriftlichen Einverständnisses der Rechteinhaber.

Haftungsausschluss

Alle Angaben erfolgen ohne Gewähr für Vollständigkeit oder Richtigkeit. Es wird keine Haftung übernommen für Schäden durch die Verwendung von Informationen aus diesem Online-Angebot oder durch das Fehlen von Informationen. Dies gilt auch für Inhalte Dritter, die über dieses Angebot zugänglich sind.

Schweizer Ingenieur und Architekt

Verlags-AG der Akademischen-technischen Vereine

Offizielles Organ
des Schweizerischen Ingenieur- und Architektenvereins (SIA),
der Gesellschaft Ehemaliger Studierender der ETH Zürich (GEP)
und der Schweizerischen Vereinigung Beratender Ingenieure (ASIC)

Normen und Dokumentationen

SIA-Generalsekretariat
Selnaustrasse 16
Postfach
8039 Zürich
Bestellungen und Auskünfte schriftlich oder durch
Telefon (01) 201 15 70

Schweizerische Bauzeitung

Erscheint wöchentlich

99. Jahrgang 6. Juli 1981 Heft 27-28/81

Redaktion

«Schweizer Ingenieur und Architekt»
Rüdigerstrasse 11
Postfach, CH-8021 Zürich
Tel. (01) 201 55 36

Redaktoren:
Kurt Meyer,
Chefredaktor

Bruno Odermatt,
dipl. Arch. ETH/SIA

Druck:
Offset + Buchdruck AG
Staffelstrasse 12
8021 Zürich

Nachdruck von Bild und Text,
auch auszugsweise, nur mit
Zustimmung der Redaktion und
nur mit genauer Quellenangabe
gestattet.

Inhalt

Architektur	
Architekt, Architektur und Zeitgeist. Von <i>Alberto Camenzind</i> , Zürich	615
Bautechnik/Energiesparen	
Vorsicht bei Wirtschaftlichkeitsberechnungen mit steigendem Energiepreis. Von <i>Heinz Bangerter</i> , Zürich	621
Heizungstechnik	
Bemessungsscheiben für Gasheizungen und Ölbrenner. Von <i>René Weiersmüller</i> , Schlieren	625
Atomphysik	
Was die Signale der Atome prägt. Von <i>Robert Gerwin</i> , München	627
Computerwissenschaft	
Konrad Zuse und die Frühzeit des «wissenschaftlichen» Rechnens an der ETH. Eine Ausstellung in Zürich. Von <i>Robert Zwahlen</i> , Zürich	630
Maschinentechnik	
Jahresrückblick der schweizerischen Maschinen- und Metallindustrie	631
Bauwirtschaft	
Lagebeurteilung durch die Schweizerische Bauwirtschaftskonferenz	633
Umschau	
Mikrostrukturwissenschaft. DC-9-81 auf leisen Flugpfaden. Einsatz der EDV für Patentrecherchen in der Schweiz. Luftschiff mit Oberleitung	633
ETH Lausanne	
Vergleich von Wärmepumpen	635
Neue Bücher	
Architektur-Erlebnis (Steen Eiler Rasmussen). Das Bauhandwerkerpfandrecht. Abfall-Entsorgungsbetriebe	635
SIA-Mitteilungen	
Einführung in die Norm SIA 164 (1981): Holzbau	636
SIA-Fachgruppen	
Gefahren, Risiken und Sicherheitsprobleme für alle am Bau Beteiligten	636
Persönlich	
Hans Wüger zum 80. Geburtstag	636
Nekrologe	
Ulrich Vetsch	636
Braune Seiten	
Laufende Wettbewerbe. Wettbewerbsausstellungen Aus Technik und Wirtschaft. Firmennachrichten Tagungen. Vorträge. Stellenvermittlung SIA/GEP	B 109/110 B 111 B 112

Abonnemente

Schweiz:		Ausland:	
1 Jahr	Fr. 135.—	1 Jahr	Fr. 144.—
1/2 Jahr	Fr. 71.—	1/2 Jahr	Fr. 75.50
Einzelnummer	Fr. 5.—	Einzelnummer	Fr. 6.—

Ermässigte Abonnementspreise für Mitglieder des SIA, der GEP, des BSA und der ASIC, für Studenten und für Mitglieder des STV

Postscheckkonto:
«Schweizer Ingenieur und Architekt»
80-6110, Zürich

Mitteilungen betreffend Adressänderungen, Abonnemente und Bezug von Einzelnummern sind zu richten an:
«Schweizer Ingenieur und Architekt»
Edenstrasse 20,
Postfach, 8021 Zürich
Tel. (01) 207 80 91/97

Anzeigenverwaltung

iva

IVA AG für internationale Werbung, Hauptsitz:
Mühlebachstr. 43
8032 Zürich
Tel. 01/251 24 50

Filiale:
19, av. de Beaulieu
1004 Lausanne
Tél. (021) 37 72 72

zum Titelbild

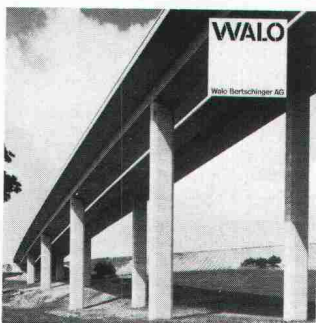

Pont sur le Talent, Autobahn N1

Im Jahr 1976 schrieb das «Bureau des Autoroutes du canton de Vaud» einen Submissions-Wettbewerb für dieses Werk aus. Zusammen mit den Ingenieurbüros Carroz & Küng, Lausanne, B. Bernardi, Zürich, Gianada & Guglielmetti, Martigny, arbeitete die Walo Bertschinger SA Lausanne ein Projekt aus, welches den ersten Preis erhielt. Die Bauten wurden 1977 und 1978 ausgeführt.

Die Übergabe an den Verkehr erfolgt dieses Jahr anlässlich der Eröffnung der Teilstrecke der N1 von Oulens bis Chavornay.

Wer macht was?

Fachfirmenverzeichnis

Abdichtungen

KUNSTSTOFF-TECHNIK
Aktienges. Himmler, 8952 Schlieren
Spitalstr. 74, Tel. 01/730 20 20/21

Architekturmodelle

H. Schalk, 8050 Zürich
Thurgauerstr. 70, Tel. 01/302 64 11

Werner Schnüriger, 8953 Dietikon
Moosmattstr. 16, Tel. 01/740 27 57

Modellbau Zaborowsky
Inhaber D. Raffainer
Neumarkt 10, 8001 Zürich
Tel. 01/252 22 16

Bauaustrocknung

Roth-Kippe AG, 8045 Zürich
Giesshübelstr. 96, Tel. 01/66 11 55

Baugrunduntersuchungen

Geotechnisches Büro
P. Kiefer + R. Studer AG
4153 Reinach BL, Tel. 061/76 94 76
Grundbauberatung, Erdbaulabor

GEOTEST AG
3052 Zollikofen, Tel. 031/57 20 74
9008 St. Gallen, Tel. 071/24 87 10
8570 Weinfelden, Tel. 071/22 22 30
1037 Etagnières, Tel. 021/91 10 85

SIEBER CASSINA MOSER
Beratende Geologen und Ingenieure
8008 Zürich, Tel. 01/252 75 60
4600 Olten, Tel. 062/22 65 85
3074 Muri b. Bern, Tel. 031/52 52 31

Beratung und Anwender-Programme

für techn. und kommerzielle Belange

CONTROL DATA AG, 8021 Zürich
CYBERNET RECHENZENTRUM
Militärstrasse 36, Tel. 01/242 14 34

Brandabschottungen

Feuerschutz statt Feuerschäden

Für Kabel- oder
Stromschienen-Installationen,
allgemeine Mauerdurchbrüche oder
Brandzoneneinteilung
Lanz Industrie-Technik AG
4853 Murgenthal, Tel. 063/45 11 22

Doppelböden

Flexible Raumplanung für die Zukunft.
Lanz Industrie-Technik AG
4853 Murgenthal, Tel. 063/45 11 22

Drahtseile

Fatzer AG, 8590 Romanshorn
Tel. 071/63 12 32, Telex 77176

Elektronische Datenverarbeitung

CONTROL DATA AG, 8021 Zürich
CYBERNET RECHENZENTRUM
Militärstr. 36, Tel. 01/242 14 34

FIDES RECHENZENTRUM
8002 Zürich, Bleicherweg 33
Lokale Rechenzentren in:
Basel, Bern, Genf, Lausanne

Erschütterungs-Messungen

GEOTEST AG
(s. Baugrunduntersuchungen)

Ingenieurbüro Heierli AG
Culmannstrasse 56, 8033 Zürich
Tel. 01/363 06 60

Faltwände

Rosconi AG, 5610 Wohlen
Tel. 057/6 49 00 / 6 77 15

Farbspritzkabinen

Fröhlich Spritzkabinen-
und Apparatebau, 5524 Niederwil
Tel. 057/6 57 57 / 58

Fassadenplanung

Metallbau-Planung J. F. Meyer
6006 Luzern, Seeburgstr. 20
Tel. 041/31 20 88

Feuchtigkeitsmessgerät

H. T. Hauenstein AG, Finkelerweg 32
4144 Arlesheim/Basel
Tel. 061/72 10 60

Garderobeneinrichtungen

Rosconi AG, 5610 Wohlen
Tel. 057/6 49 00 / 6 77 15

Geologie – Geotechnik – Geophysik

BBL Baulaboratorium AG
4132 Muttentz/Basel, Tel. 061/61 33 14
GEOTEST AG (s. Baugrundunters.)

Geotechnik

Dr. H. Halter, dipl. Ing. ETH/SIA
Beratung- und EDV-Berechnung im
Grundbau, Erdbaulabor
Ekkehardstr. 25, 8006 Zürich
Tel. 01/362 56 28

Ingenieurbüro G. Mugglin AG
Beratung, Untersuchungsprogramme,
Planung, Berechnung, Überwachung
in Grundbau, Bodenmechanik und
allgemeinem Tiefbau
Bolleystrasse 29, 8006 Zürich
Tel. 01/251 48 62

Geotechnisches Büro Dr. U. Schär
Grundbauberatung, Erdbaulabor
Bergstr. 125, 8032 Zürich
Tel. 01/252 36 88 und 01/252 44 42

Gitterroste

Hähn Diagonal-Gitterroste
Otto Wyss
St. Georgenstr. 68, 8400 Winterthur
Tel. 052/22 50 78, Telex 76415

Holzbeizarbeiten

Amstutz & Sahli AG, 8032 Zürich
Chem. Holzbeizerei und Spritzwerk
Hofackerstr. 11 A, Tel. 01/53 50 40

Holzfalltüren - Faltwände

Lienhard Söhne AG, 8038 Zürich
Albisstr. 131, Tel. 01/45 12 90

Holzschutzmittel

Dr. R. Maag AG, 8157 Dielsdorf
Tel. 01/853 12 55
Color xex, Xerotin, Xylosan

Imprägnierung

Imprägnierung Silan-Siloxanbasis
für mineralische Baustoffe
Antispray (Antigriffit)
Fareba AG Basel, 4103 Bottmingen
Tel. 061/47 53 54 / Telex 63578 Fareba

Injektionen

KUNSTSTOFF-TECHNIK
Aktienges. Himmler, 8952 Schlieren
Spitalstr. 74, Tel. 01/730 20 20 / 21
RENECO Bautechnik AG
8112 Otelfingen, Tel. 01/844 31 71

Isolierungen

MAFUND-Platten für Maschinen,
Apparate und Bauteile
W. Mettler, 4663 Aarburg
Tel. 062/21 04 87

Isolier-Dachelemente

Bau + Industriebedarf AG
4104 Oberwil BL, Tel. 061/30 40 30
SCHICHTEX-Isolierbaustoffe

Isolierunterdach GANTNER

Leganorm AG, 8400 Winterthur
Feldstr. 31, Tel. 052/25 26 16

Kanalreinigung

Kanalreinigung Widmer AG
7-Tag-und-Nacht-Pikett
8803 Rüschiikon, Tel. 01/724 21 50

Lärmbekämpfung

Schneider + Co. AG
8401 Winterthur, Im Hölderli 26
Tel. 052/89 21 21
Technische Akustik / Engineering

Lärmschutz

Siegfried Keller AG, Wallisellen
Lärmschutz Büro und Lager:
Zürichstr. 38, 8306 Brüttsellen
Tel. 01/833 02 81

Materialprüfung

BBL Baulaboratorium AG
4132 Muttentz/Basel, Tel. 061/61 33 14

Mauerentfeuchtungen

RENECO Bautechnik AG
8112 Otelfingen, Tel. 01/844 31 71

Metallbau

Ernst Schweizer AG, 8047 Zürich
Tel. 01/52 69 10
Werk: 8908 Hedingen
Tel. 01/761 60 22
Metallfassaden, Metallfenster,
Metalltüren, Schutzraumbauteile,
normierte Bauteile
Sonnenenergie-Anlagen
Briefkästen, Holz-Metallfenster

Metallbau

Surber-Metallbau AG, 8004 Zürich
Hohlstrasse 211, Tel. 01/42 87 87
Metallfassaden, Metallfenster,
Schallschutzfenster, Metalltüren,
Brandschutzabschlüsse

Metall-Normtüren

Brander AG, 8162 Steinmaur
Tel. 01/853 06 22

Natursteine

J. und A. Kuster, Steinbrüche AG
8807 Freienbach, Tel. 01/784 25 25

Pendeltüren

Carl Sigerist AG
8207 Schaffhausen, Tel. 053/3 06 66

Pfahlprüfungen

GEOTEST AG (s. Baugrundunters.)

Pumpen

EMU Abwasserfördersysteme AG
8226 Schleithelm, Tel. 053/6 41 33
Telex 76479

GRUNDFOS-PUMPEN AG
CH-8305 Dietlikon
Telefon 01/833 33 77, Telex 59928

PUMPENBAU SCHAFFHAUSEN AG
8200 Schaffhausen, Tel. 053/4 30 21

K. Rüschi AG, 5200 Brugg
Tel. 056/41 04 55

SOMMER SCHENK SUISSE
Pumpenbau, 5213 Villnachern
Tel. 056/43 13 63

Schaumstoff-Streifen

zur Fugen-Hinterfüllung
Schaumstoff AG, 8303 Bassersdorf
Geerenweg 4, Tel. 01/836 61 14

Schiebe- u. mobile Wände

Rosconi AG, 5610 Wohlen
Tel. 057/6 49 00 / 6 77 15
Carl Sigerist AG
8207 Schaffhausen, Tel. 053/3 06 66

Temporäre Arbeit

MEDIA	INTERIM	MEDIA
Basel	Tel. 061/43 66 50	
Lausanne	Tel. 021/20 40 77	
Moutier	Tel. 032/93 90 08	
MEDIA	INTERIM	MEDIA

Treppen

Columbus-Treppen AG
9245 Oberbüren, Tel. 073/51 37 55
Spindeltreppen aus Holz
und Aluminium,
Scheren- und Holzschiebetreppen

Unterquerungsarbeiten mit Stahl- und Eternit-rohren bis 1000 mm Ø

für Kanalisation und Werkleitungen
Trenchag AG, 8305 Dietlikon
Tel. 01/833 22 05

Vorfabrizierte Armierungen

Mit fi-Rista-Elementen armeren Sie
wirtschaftlicher
DRAHTWERKE FISCHER AG
5734 Reinach
Tel. 064/71 15 55, Telex 68316 fidra ch

Wasserdichte Türen

Tuchschmid AG, 8500 Frauenfeld
Tel. 054/7 24 71

Franko Baustelle

(Sicher zu Ihrer Freude)



Der schnellste und einfachste Weg, uns von einer guten Seite kennenzulernen, ist unser Gratislieferdienst auf jede Baustelle der Schweiz.

Aber wir haben noch weitere gute Seiten.
Unser SIAG-Isolierstoffprogramm aus Dulliken.

VERLAN



POLYFOAM

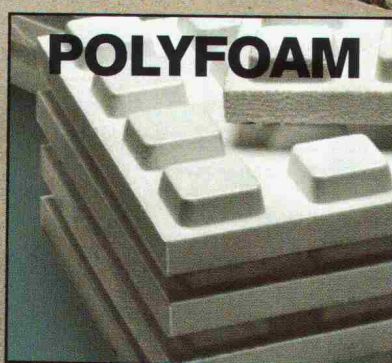

KORK

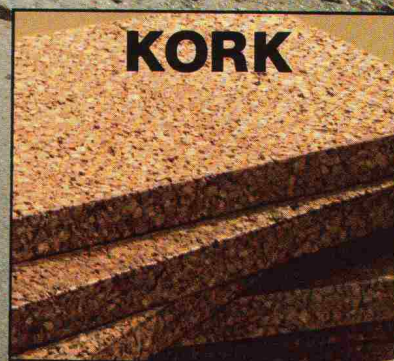

Für jedes Isolierproblem die richtige Lösung.

SCHNEEBERGER  **ISOLIERSTOFFE AG**
4657 DULLIKEN TELEFON 062/35.39.62 TELEX 68544

Lieferung über den Baustoffhandel.



Einfamilienhaus
in Au/SG

16 Holzscheite und 6 Briketts heizen dieses Haus auch am kältesten Januartag behaglich warm.

In diesem Haus in Holzkonstruktion mit rund 600 Kubikmeter Volumen sind alle beheizten Räume 20 cm dick mit Flumroc-Platten isoliert und sogar die tragenden Holzteile mit einer Isolierschicht versehen.

Brennstoffe für die Heizung sind Holz und Kohle. Die elektrische Speicherheizung wurde bislang noch nie benötigt.

Zusätzlich profitiert der Eigentümer von weiteren Vorteilen, die eine Isolierung mit Flumroc-Produkten aus Steinwolle bringt:

- gegen Lärm von aussen eine hochwirksame Schalldämmung, die bei einer solchen Leichtbauweise wichtig ist;
- besserer Brandschutz, weil die Flumroc-Isolierung aus unbrennbarer Steinwolle eine Brandausweitung wirksam verhindern kann und die Masse brennbarer Baumaterialien nicht vermehrt hat.

Flumroc-Spezialisten lösen Ihnen jedes Isolierproblem, sei es wärmetechnischer, konstruktiver oder bauphysikalischer Art – von der Planung bis zur Arbeitsvollendung.

Ein Haus ist mehr wert mit einer



Isolierung
Isolierprodukte
aus Steinwolle

Flumroc AG, 8890 Flums, Telefon 085/3 26 46

Der Superstarke.

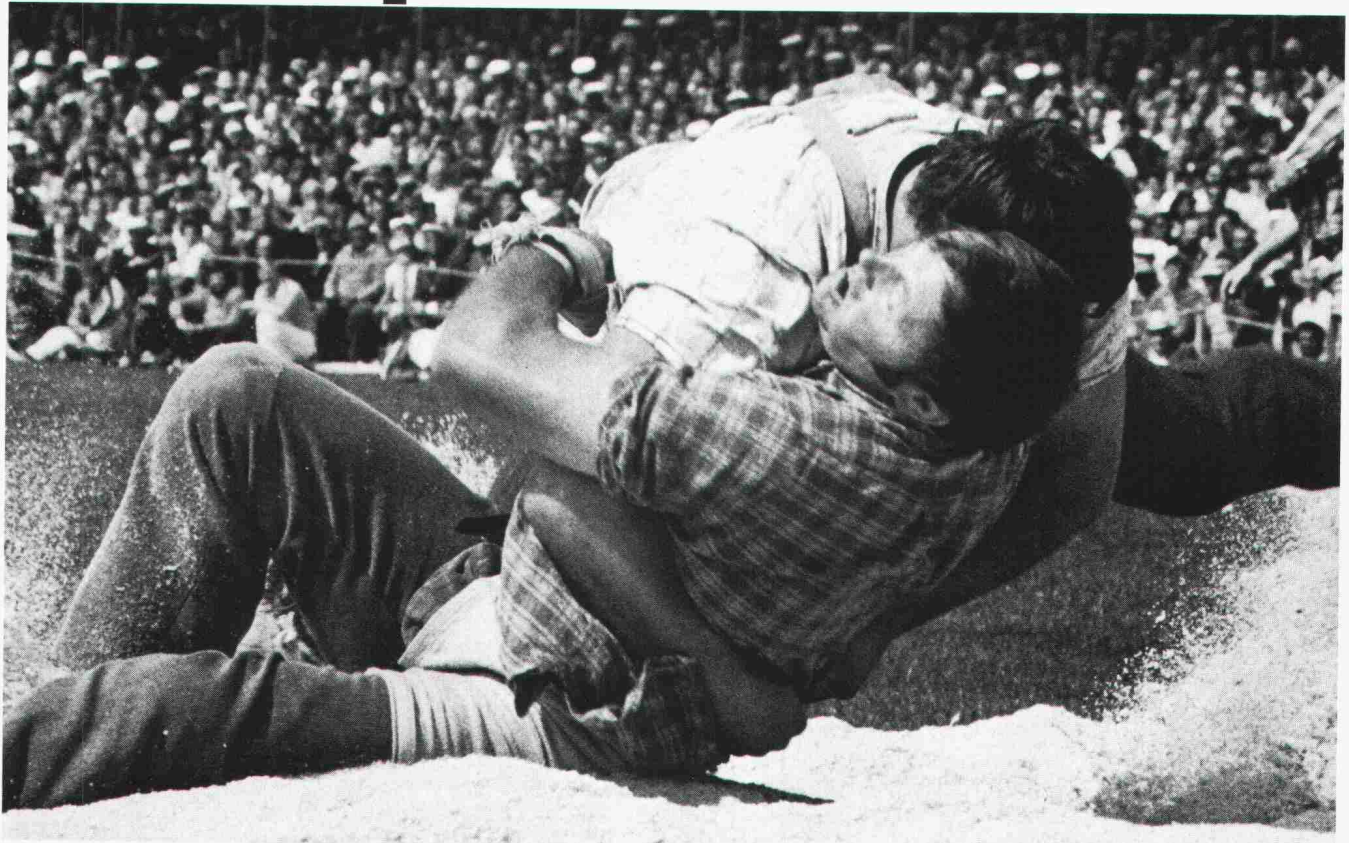

Kompromisslose, geschmeidige Kraft von Sika. Geballt in einem Produkt. SikaTop® 122-Flickmörtel. Hier entscheidet Härte über triumphalen Erfolg oder hochkantige Niederlagen. Und Erfolg ist sich SikaTop® 122-Flickmörtel wahrhaftig gewohnt, darum wird nicht gross davon gesprochen.

Für Fachleute ist der zementgebundene 2-Komponenten-Mörtel schon längst ein Qualitätsbegriff. Und die vereinfachte, problemlose

Zubereitung bringt weitere Vorteile. Denn jetzt kann sämtlichen SikaTop®-Säcken (Trockengemisch, Komp. B), die je nach Mörteltyp ein unterschiedliches Gewicht haben, ein- und dieselbe gebrauchsfertige, vordosierte Flüssigkomponente A (Modul) beigemischt werden. Einfacher gehts wirklich nicht.

Erhältlich beim Baumaterialhandel oder bei Sika AG, Postfach 121, 8048 Zürich, Tel. 01 62 40 40



SikaTop[®]122 Flickmörtel



Erst vollflächig betonieren. Dann bohren und fräsen.

Das voreilige Aussparen von Leitungs- und Kabeldurchführungen oder das allzufrühe Disponieren von Durchgängen gehört der Vergangenheit an. Als vorteilhafte Alternative setzt sich mehr und mehr die Diamantbohr- und Frästechnik durch, die heute so hoch entwickelt ist, dass bei Neu- und Umbauten alle Probleme gelöst werden können.

Bohrungen ohne Zuputzarbeiten. Millimetergenau, bis zu 500 mm Durchmesser. Für Kabel- und Leitungsdurchführungen. Durch jedes Mauerwerk, durch Wände, Decken, Böden und Fassaden. Innen und aussen.

Diamantfräsen bis zu 60 cm Betonstärke. Durch Eisenbeton und Mauerwerk. Mass-, kanten- und

winkelgenau. Staub- und erschütterungsfrei. Bei Lifteinbauten, Tür- und Fensteröffnungen. Für Trennschnitte in Beläge.

Rufen Sie die mobilen Anliker-Equipen für Bohren und Fräsen. Die Spezialisten mit der langen Erfahrung auf diesem Gebiet. Wir beraten, berechnen und realisieren. Rasch, sauber und preiswert. Überall in der Schweiz.

Mit Anliker auf Vertrauen bauen.

K

ANLIKER

Anliker AG
Bohren und Fräsen

Meierhöflistrasse 18
6020 Emmenbrücke
Tel. 041 / 50 66 66

**Zuverlässig
isolieren
mit
Isolier-
Spritz-
schaum**



AMINOTHERM Isolierungen

Energiesparen beginnt mit der Beratung durch die Aminotherm-Fachfirmen mit ihrer langjährigen Erfahrung in allen Sparten der Wärmedämmung

Wir sind an der Muba, Halle 23, Stand 347

Graenicher AG
3604 Thun ☎ 033 36 06 06

Graenicher AG
4057 Basel ☎ 061 26 46 43

Polisol AG
8005 Zürich ☎ 01 44 66 88

Polisol AG
7000 Chur ☎ 081 27 49 29

Büchler AG
9034 Eggersriet ☎ 071 95 25 62

Gassmann Baupartner AG
6044 Udligenswil ☎ 041 81 38 59

Kosag AG
5620 Bremgarten ☎ 057 5 23 63

R. Willisch
3983 Mörel ☎ 028 27 13 67

Ein gleichbleibender k-Wert ist Ihre Trumpfkarte. Wenn Sie Styrofoam und Roofmate zur Hand haben.



Wenn Sie Styrofoam* und Roofmate* für die Wärmedämmung vorschreiben, dann können Sie sich auf den k-Wert verlassen, und zwar nicht nur für den nächsten Tag, sondern für viele Jahre danach.

Obwohl Styrofoam und Roofmate in der Anschaffung teurer sind als viele andere Dämmmaterialien – über längere Zeit können sie sich als billiger erweisen wegen ihrer gleichbleibenden Wärmedämmwirkung.

Styrofoam und Roofmate bestehen aus extrudiertem Polystyrolschaum. Ihre geschlossene Zellstruktur macht sie unempfindlich gegen Feuchtigkeit und mechanische Belastungen. Deshalb behalten sie ihre ausgezeichnete Dämmwirkung über lange Zeiträume.

Roofmate SL eignet sich hervorragend als Wärmedämmung für Flachdächer, gleichermaßen für Neu- und Altbauten, denn die Beständigkeit gegen Feuchtigkeit gestattet die Ver-

legung direkt auf dem vorhandenen Dachaufbau. Dort schützt Roofmate nicht nur die Dachhaut, sondern verbessert in entscheidender Weise den k-Wert des Daches. Das ist denn auch der Grund, warum schon an die 15 Millionen Quadratmeter Roofmate auf den Dächern europäischer Gebäude verlegt wurden. Und das ist schliesslich jene Mischung aus Erfahrung und Bewährung, die Sie suchen.

Roofmate können Sie nicht nur auf dem Dach einsetzen, sondern auch bei der Dämmung von Kelleraussenwänden, Schrägdächern, Böden und Decken – während Styrofoam



optimal ist bei der Dämmung von Innenwänden, Kältebrücken und verlorenen Schalungen.

Styrofoam und Roofmate von Dow. Wärmedämmung dauerhaft.



*Warenzeichen – The Dow Chemical Company.

Bitte senden Sie mir ausführliche Informationen über Styrofoam und Roofmate.

Einsatzbereich:

Fussböden Wände Dach

Vereinbaren Sie einen Beratungstermin mit mir.

Name: _____

Funktion: _____

Firma: _____

Adresse: _____

Tel.: _____

Frl. M. Weber, Dow Chemical Europe SA, Austrasse 44, CH-8045 Zürich

Styrofoam und Roofmate können Sie über unseren Generalvertreter beziehen: Wancor AG, 8105 Regensdorf, 3006 Bern, 4132 Muttenz.

(1)



z. B. Fenster- und Fassadenbau

Tuschmid -
zeitgemässes, wirtschaftliches Bauen

Tuschmid AG

8500 Frauenfeld Tel. 054 7 24 71

Tuschmid-Fenster und -Fassaden sind auf die entscheidenden Kriterien ausgerichtet: Sparsamer Energiehaushalt, hohe Schalldämmung, angenehmes Raumklima, guter Schutz gegen jede Witterung, Vermeidung von Korrosion der Metallteile, geringer Unterhalt und Anpassung an die Umgebung durch freie Farbgebung.

Die weitgehende Vorfabrikation im Werk ermöglicht kurze Montagezeiten und dadurch kostengünstiges Bauen. Ein Stab von erfahrenen Mitarbeitern steht in den technischen Büros, in der Fabrikation und auf den Baustellen

im Einsatz. Repräsentative Verwaltungsgebäude wie auch einfache, zweckbestimmte Industrie- und Gewerbebauten sind die Resultate der Anstrengungen unserer Fachleute.

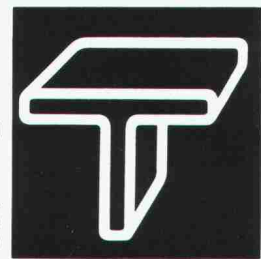

Die Unternehmung für Industrielles Bauen

Schallschluckung

wo's laut zu und her geht

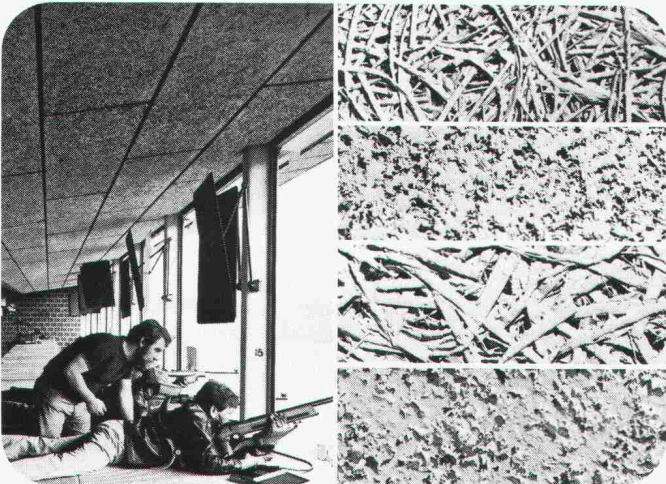

Schützenhaus Möhlin

Lärm tut weh und reduziert die Leistung! Ob dies in Schiessanlagen oder Fabrikationsräumen geschieht, das Resultat ist dasselbe. Der grösstmöglichen Schallschluckung muss daher absolute Priorität eingeräumt werden. HERAKUSTIK-Platten absorbieren je nach Oberflächenstruktur und Montageart über 80% des auftretenden Schalls und dies bei hohen wie bei tiefen Tönen. Wenn Sie zudem ein unbrennbares Material für Decken- und Wandverkleidungen suchen, das innen und aussen anwendbar ist, entscheiden Sie sich für die

Schallschluckplatte der Natur

Herakustik

w|a|n|c|o|r

Wancor AG 8105 Regensdorf Tel. 01/8405171 Lager Bern Tel. 031/414741 Lager Muttlenz Tel. 061/61 23 00

sicher verbinden **HVV**

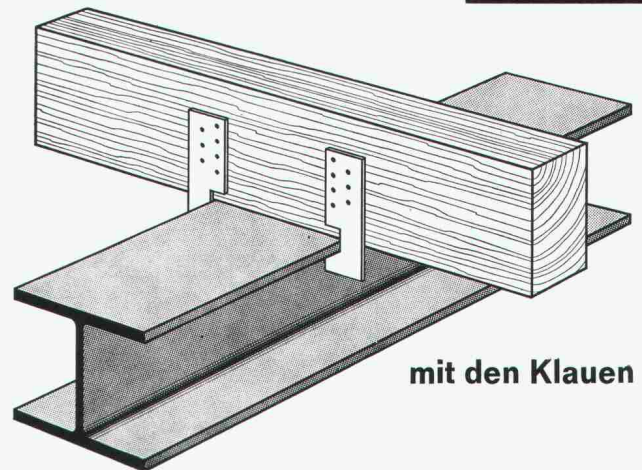

mit den Klauen

HOLZBAU - VERBINDER - VERTRIEB AG

Postfach, 3415 Hasle-Rüegsau, ☎ 034 / 61 36 05, Telex 33288

HVV-Auslieferungslager:

Nordschweiz: Häring + Co AG, 4133 Pratteln, Tel. 061 / 81 71 81

Ostschweiz: SMW AG, 9500 Wil SG, Tel. 073 / 23 55 23

Suisse romande: Francis KURTH, 1350 Orbe, Tél. 024 / 41 30 19

Fordern Sie unser ausführliches Informationsmaterial an.

Name
Firma
Branche
Strasse
PLZ und Ort

(möglichst Firmenstempel)

SIA 7/81

〈ZUM ABSCHLUSS〉

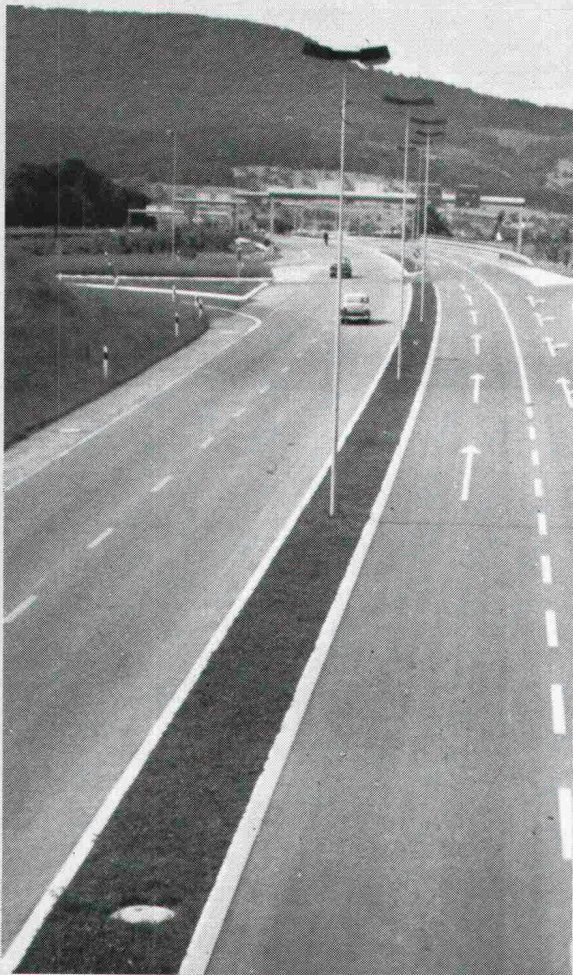

Strassen-
Abschlüsse und
Inselsteine
aus
Hartbeton



STEINER SILIDUR AG
8450 Andelfingen, Tel. 052-4110 21

FORMSTEIN AG
3113 Rubigen
Tel. (Werk) 031-92 24 32, (Büro) Neu 031-9805 44

BRODTBECK AG
CEMENTWARENFABRIK
4133 Pratteln, Tel. 061-81 50 12

ALUPURA®

Schachtabdeckung aus Aluminium

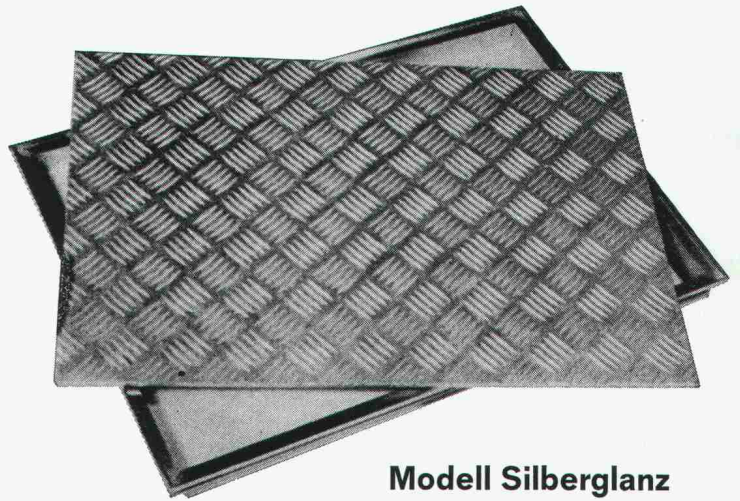

Modell Silberglanz



W-Abdeckung
mit wählbarer
Oberfläche

Warum Aluminium?

Diese Abdeckung aus einer Aluminiumlegierung erfüllt höchste Anforderungen an Material, Technik und Ausführung. Die Schachtabdeckung ist formschön und massgenau — keine Rostgefahr und damit verbundene Anstrichprobleme — völlig wartungsfrei — hohe Festigkeit bei geringem Gewicht

Die preisgünstige Abdeckung

auch wasser- und geruchdicht lieferbar

Verlangen Sie Unterlagen bei:

Werner Maag AG, Zeltweg 44
8032 Zürich, 01/251 7580/81
Telex 58675

SIA 40

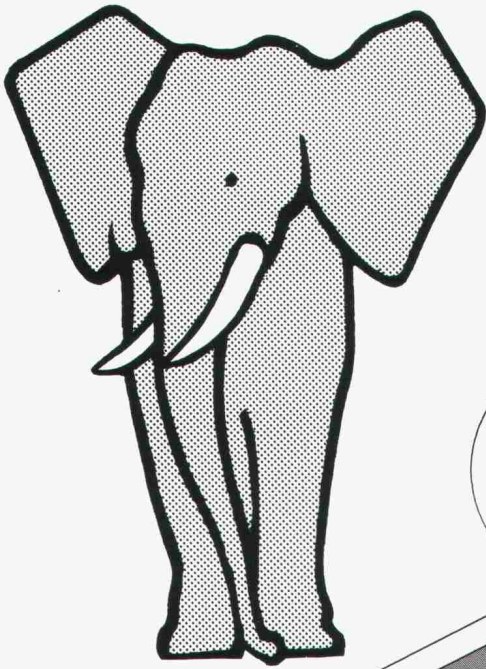

Fibertex

G-100

F-2B

F-3S

F-4M

Die neuen

Fibertex

Geotextilien

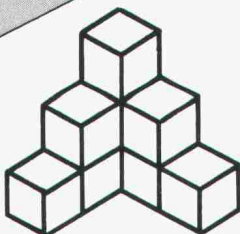

Unterlagen erhalten Sie bei:

Handelsgenossenschaft des SBV

Postfach, 8039 Zürich

Firma: _____

Strasse: _____

PLZ: _____

Ort: _____

Rutz

frei-
stehende
Stahl-
kamine

aus doppel-
wandigem
Chromnickel-
stahl,
geschweisst,
EMPA-
geprüft.

Rutz Kaminbau AG
Postfach
8153 Rümlang, Wibachstr. 3,

01/817 13 11

Wir schaffen
indem wir
mehr Platz
die vielen
in Büros,
Zwischenräume
Archiven,
für Sie
Lagern und
ausnützen
Garagen.

COMPACTUS

COMPACTUS AG
5507 Mellingen
Telefon 056 91 10 34

Die Platzmacher aus Mellingen

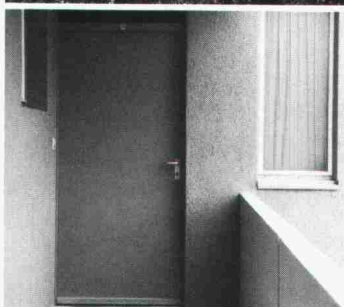
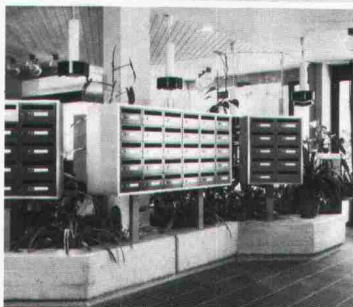
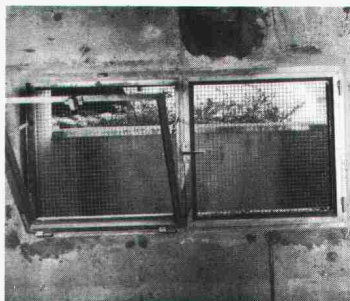
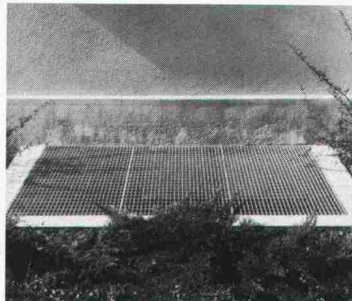

Überlassen Sie das ruhig dem Spezialisten für Norm-Fertigbauteile. Und profitieren Sie dabei von unserem umfassenden Sortiment. Wenn es z.B. um so spezielle Dinge wie Briefkästen, Kellerfenster, Fensterbänke, Gitterroste oder Stahltüren geht.

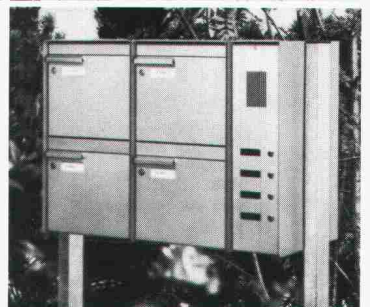

Fertigbauteile norm. Damit Sie sich nicht um jedes Detail kümmern müssen.



Siegfried Keller AG

Qualität auch im Detail

Metallbau · Bauelemente · Industriestrasse 45 · 8304 Wallisellen · Tel. 01/833 02 81
Zweigniederlassung: Bern: 031/42 62 62 · Lausanne: 021/35 07 12

Die Pensionskasse SIA STV BSA FSAI - eine

Alter- native

für Ihre Personalvorsorge!

Bitte informieren Sie mich weiter:

Name:

Ort:

Strasse:

PLZ:

● **Das Ziel:**

die lückenlose Alters-, Hinterbliebenen- und Invalidenvorsorge für die Angehörigen der technischen Vereine durch eine Selbsthilfeorganisation mit Selbstverwaltung (paritätische Zusammensetzung des Stiftungsrates aus angeschlossenen Arbeitgebern und Angestellten).

● **Die Vorteile:**

eine Rentenversicherung (Alters-, Invaliden-, Witwen-, Kinderrenten) mit Kapitalwahlmöglichkeit im Alter (10 Jahresrenten garantiert). Erstaunliche Leistungsunterschiede zu andern Vorsorgemöglichkeiten.

● **Die Sicherheit:**

ist garantiert durch den versicherungstechnischen Aufbau und laufende Beratung durch neutrale Experten; durch die Rückversicherung sowie dank der Geschäftsführung und Anlage der Vorsorgemittel durch eine der grössten und angesehensten Treuhandgesellschaften der Schweiz mit Spezialisten auf allen Gebieten.



Verlangen Sie weitere Informationen bei:
Pensionskasse SIA STV BSA FSAI, Waisenhausplatz 25, Postfach 2613, 3001 Bern, Tel. 031/22 90 52

GEHT IHNEN DAS ENERGIEPROBLEM UNTER DIE HAUT?

Lassen Sie auch die Lösung unter die Haut gehen – buchstäblich! Unter die Bauhaut nämlich, in Form eines wirtschaftlichen und ästhetischen Vollwärmeschutzes von Stotmeister. Bei Neubauten und Altbau-Renovierungen. Die Bauhaut-Spezialisten von Stotmeister können Sie dabei nicht nur fachmännisch beraten, sie packen auch am Bau tatkräftig mit an und stehen mit Ihren Problemen stets in hautnahe Kontakt.

DIE HAUTSACHE IST VON 

Stotmeister AG, Südstrasse 14, 8172 Niederglatt, Tel. 01/850 37 65

DOKUBON

Schicken Sie mir Ihre ausführliche Dokumentation über

- | | |
|--|---|
| <input type="checkbox"/> Vollwärmeschutz-Systeme | <input type="checkbox"/> Kunstharzputze |
| <input type="checkbox"/> Aussenanstriche | <input type="checkbox"/> das gesamte Stotmeister-Programm |
| <input type="checkbox"/> Innenanstriche | |

Name/Firma

Adresse

Sicherheit!

Signalisation
Absperrmaterial
Baustellenlampen



57



Adolf Locher AG

8107 Buchs ZH
9450 Altstätten SG
7000 Chur

Stahlhandel Bauwerkzeuge

Telefon 01 844 00 66
Telefon 071 75 25 25
Telefon 081 24 54 54



Hauser AG

9001 St. Gallen
8401 Winterthur
8808 Pfäffikon SZ

Eisen

Telefon 071 22 88 75
Telefon 052 23 14 31
Telefon 055 48 43 43

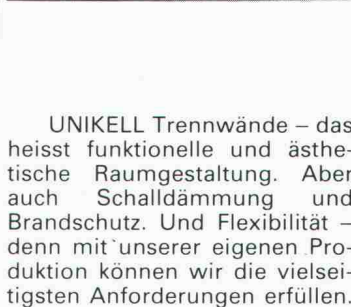
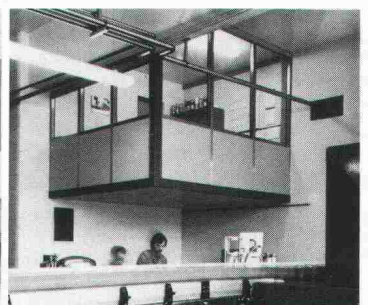
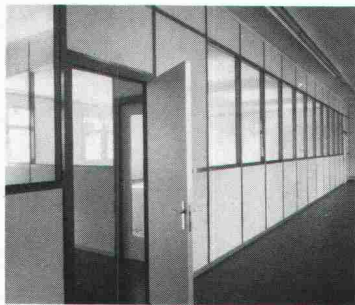

UNIKELL Trennwände – das heisst funktionelle und ästhetische Raumgestaltung. Aber auch Schalldämmung und Brandschutz. Und Flexibilität – denn mit unserer eigenen Produktion können wir die vielseitigsten Anforderungen erfüllen.

Mobile Trennwände. Wände für Räume nach Mass.



Siegfried Keller AG

Qualität auch im Detail

Metallbau · Bauelemente · Industriestrasse 45 · 8304 Wallisellen · Tel. 01/833 02 81
Zweigniederlassung: Bern: 031/42 62 62 · Lausanne: 021/35 07 12

ein Unikeller-
Unternehmen

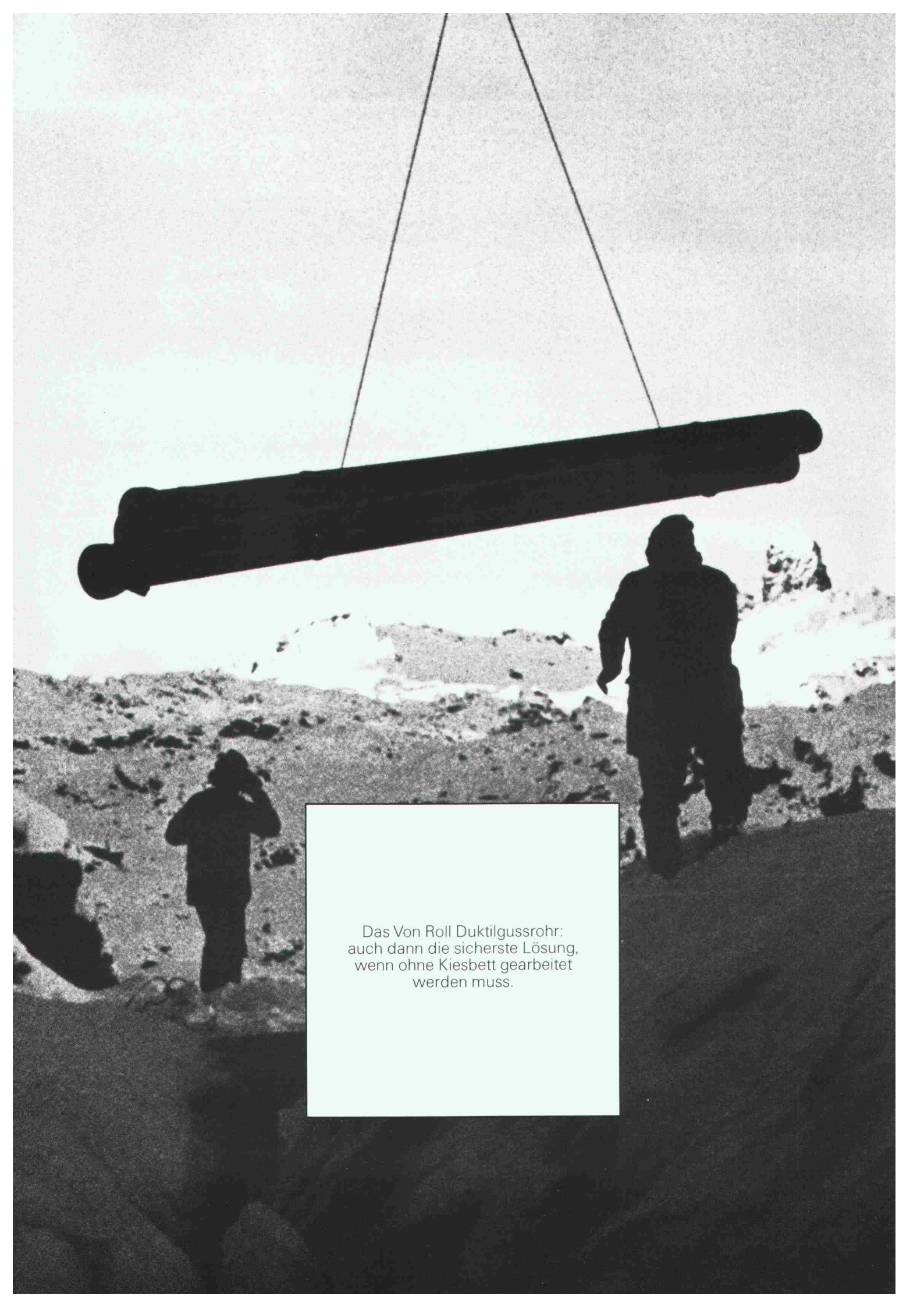

Das Von Roll Duktilegussrohr:
auch dann die sicherste Lösung,
wenn ohne Kiesbett gearbeitet
werden muss.

Ausbau Trinkwasserversorgung Vercorin-Chalais (VS)

Auftrag und Situation:

Erstellen einer Transportleitung DN 200, Länge 4,5 km, Betriebsdruck 10 bar. Quellfassung auf 2258 m.ü.M., Höhe Eintritt in Hauptwasserreservoir auf 1603 m.ü.M., anschliessend Verteilleitungen.

Terrainbedingte Probleme:

Unwirtliches, schwer zugängliches Baugelände in bis zu 2258 m Höhe – was enorme Kosten für Transport und Einbringen von Planiermaterial (Kiesbett) bedeuten würde. Ausserdem Bruchrisiko durch Punktauflagen in felsigem Gebiet.

Realisierte Lösung:

Verwendung der Von Roll Steckmuffenrohre aus duktilem Gusseisen DN 200, innen mit Polyurethan (PUR) ausgekleidet, aussen bituminiert.

Begründung: Aufgrund der sehr hohen Festigkeitswerte des Duktulgussrohrs kann trotz Punktauflagen das Aushubmaterial zum Einbetten der Leitung verwendet werden.

Duktile Gussrohre können also, wenn es die Umstände erfordern, ohne Kiesbett und ohne Feinplanierung der Grabensohle verlegt werden. Sie widerstehen Punktauflagen und passen sich allfälligen Bodenverschiebungen besser an, als jedes andere Druckrohr.

Realisation des Objekts: Herbst 1980.

Bauherrschaft: Gemeinde Chalais.

Ingenieurbüro: A. Bonvin, Sion.

Verlegearbeiten: Installateurkonsortium J. Sacco, A. Lehner, D. Perruchoud.



VonRoll

Von Roll AG, Departement Rohre, Sektor Bodenleitungen
2763 Choindéz, Telefon 066 35 56 61



Schweizer
Normtüren tragen
das Modulzeichen: *)

Paul Bircher AG, Metallbau, 5644 Auw
Türen aus einteiligen Umfassungszargen
mit Hohl- oder Volltürblättern
zum Streichen oder fertig beschichtet.



Türenfabrik Brunegg AG, 5505 Brunegg
Hohl- und Volltüren
Schall-, feuerhemmende
und furnierte Türen.



EgoKiefer AG, 9450 Altstätten
Fenster aus Holz, Holz-Alu oder
Kunststoff.
Türen mit Zargen, Futter- oder Blendrahmen.



ELIBAG-Elgger Innenausbau AG
8353 Elgg
Kunststoff- und Naturholztüren
auf Stahlzargen, Futter- oder Blendrahmen.



Gelinger AG, Normelemente
8353 Elgg, Postfach 175
Türzargen aus elektrolytisch verzinktem
Stahlblech.



Keller & Co. AG, 5315 Klingnau
Wetterfeste, isolierende Volltürblätter bzw.
-türen mit Aluminiumoberfläche und
Neoprene-Dichtung.



MEYER AG, Bauelemente, 6260 Reiden
Zargen in Stahl, Chromstahl und
Leichtmetall. Türblätter jeglicher
Art in verschiedenen Oberflächen.



MOBIL Stahlpresswerk AG
9442 Berneck
Stahltüren, Stahlzargen und Profile.



Reppisch Werke AG, 8953 Dietikon
Schall- u. feuerhemmende Volltüren, Kanten
verdichtet, stumpfeinschlagend, Kunstharz
belegt. Mobile Trennwände und WC-Wände.



Theodor Schlatter & Co. AG, 9001 St. Gallen
Hohl- und Volltüren mit verschiedenen
Oberflächen auf Stahlzargen, Holzfutter
oder Rahmen



ECO AG, Türenfabrik, 6162 Entlebuch
Hohltüren, (Ecolit = leicht, Ecoform =
mittelschwer), Volltüren, feuerhemmende,
schalldämmende sowie Spezialtüren.



Kägi AG, Bollstrasse 7, 8405 Winterthur
Hohl- u. Volltüren mit verschiedenen Ober-
flächen auf Stahlzargen, Holzfutter od. Holz-
rahmen, Fenster, Einbauschränke, Küchen



Senn-Türen AG, 8344 Bäretswil
Hohl- und Volltüren in allen Ausführungen
und verschiedenen Oberflächen,
auch Aluminium belegt.



Die einheitlichen Türmasse interessieren mich;
schicken Sie mir Ihre Unterlagen.

Einsenden an: CRB, Schweizerische Zentralstelle für
Baurationalisierung
Seefeldstrasse 214, 8008 Zürich

* Vom CRB auf Übereinstimmung mit der Schweizer
Türnorm geprüft und ausgezeichnet.

SIPOREX® PLUS

Der neue
Schweizer Gasbeton
mit dem verbesserten

Wärmedurchgangskoeffizienten
bei gleicher Druckfestigkeit

K=0,24

gemäss
SIA Norm 177

W/m²K

für 35 cm rohe Wandstärke
Qualität GL bei 5 Gew. % Feuchtigkeit

basiert auf den
EMPA-Untersuchungsberichten
Nr. 41584/2 und Nr. 41584/3



Hervorragende Wärmeisolation und Energieeinsparung

durch Millionen von
geschlossenen Luftporen

Optimale Wärmespeicherung und Wärmeträgheit

SIPOREX GL 35 cm stark
Dämpfung γ 80
Verzögerung η 19,6 h

Rascher Baufortschritt

dank günstigem Steinformat und
leichtem Gewicht. (8 Steine
ergeben 1 m² Mauerwerk)

Grosses Sortiment

mit vielen Spezialitäten z. B.
Segmentsteine, Anschlagsteine,
Ringankersteine u. a. Auf Wunsch
Nut- und Kammsteine (bei
30/32,5/35 cm Stärke)

Abgestimmtes LAMIT-Zusatzsystem

Fugenkleber LAMIT E 20
Grundputz LAMIT A 51
Deckputz LAMIT A 61

MURFOR®-Fugenarmierung verbessert die Statik

Durch Einlegen der MURFOR-Armierung in
die Lagerfugen wird die Biegezug- und
Schubfestigkeit wesentlich verbessert und ein
mögliches Rissrisiko stark reduziert.
Dies erlaubt ohne weiteres das Erstellen von
3- bis 5geschossigen Häusern. MURFOR
gibt es in folgenden Breiten: 10 cm, 15 cm,
20 cm und 25 cm. Standardlänge 3,15 m.

Wirtschaftliches Bauen

Die Summe aller Eigenschaften von SIPOREX
ergibt eine monolithische Mauerwerks-
konstruktion für Aussenwände mit hohem
wirtschaftlichem und technischem Wert.

Erfahrung, Beratung, Service

Seit über 17 Jahren wird SIPOREX in
Estavayer-le-Lac hergestellt. Wir sind deshalb
mit unserem Produkt nicht neu auf dem
Schweizer Baumarkt. Dank unserer lang-
jährigen Erfahrung können wir Sie in jedem
Fall objektiv beraten und sind auch nach dem
Verkauf für Sie da.

ZÜRCHER ZIEGELEIEN

Verkauf durch:

Zürcher Ziegeleien
Giesshübelstrasse 40
Postfach, 8021 Zürich
Telefon 01/35 93 30

J. Schmidheiny & Co. AG
St.-Leonhard-Strasse 32
Postfach, 9001 St. Gallen
Telefon 071/22 32 62

Baustoffe Chur AG
Pulvermühlestrasse 81
Postfach, 7001 Chur
Telefon 081/24 46 46

Hard AG Volketswil
8604 Volketswil
Tel. 01/945 45 41

BTR-Prebeton AG
Eymattstrasse 71
3027 Bern
Telefon 031/56 33 01

Agentur Tessin:
Sergio Merotto
6951 Lugaggia
Tel. 091/91 34 32

BTR-Prébéton S.A.
1023 Crissier
Telefon 021/34 97 21

und den Baustoffhandel