Objekttyp: **Advertising**

Zeitschrift: **Schweizerische Bauzeitung**

Band (Jahr): **89/90 (1927)**

Heft 4

PDF erstellt am: **24.04.2024**

Nutzungsbedingungen

Die ETH-Bibliothek ist Anbieterin der digitalisierten Zeitschriften. Sie besitzt keine Urheberrechte an den Inhalten der Zeitschriften. Die Rechte liegen in der Regel bei den Herausgebern.
Die auf der Plattform e-periodica veröffentlichten Dokumente stehen für nicht-kommerzielle Zwecke in Lehre und Forschung sowie für die private Nutzung frei zur Verfügung. Einzelne Dateien oder Ausdrucke aus diesem Angebot können zusammen mit diesen Nutzungsbedingungen und den korrekten Herkunftsbezeichnungen weitergegeben werden.
Das Veröffentlichen von Bildern in Print- und Online-Publikationen ist nur mit vorheriger Genehmigung der Rechteinhaber erlaubt. Die systematische Speicherung von Teilen des elektronischen Angebots auf anderen Servern bedarf ebenfalls des schriftlichen Einverständnisses der Rechteinhaber.

Haftungsausschluss

Alle Angaben erfolgen ohne Gewähr für Vollständigkeit oder Richtigkeit. Es wird keine Haftung übernommen für Schäden durch die Verwendung von Informationen aus diesem Online-Angebot oder durch das Fehlen von Informationen. Dies gilt auch für Inhalte Dritter, die über dieses Angebot zugänglich sind.

Ein Dienst der *ETH-Bibliothek*
ETH Zürich, Rämistrasse 101, 8092 Zürich, Schweiz, www.library.ethz.ch

http://www.e-periodica.ch

Eisenkonstruktionen

Brücken, Hochbauten, Maste, Reservoirs, Krane, Stauwehre, Blecharbeiten etc.

Wartmann, Vallette & Cie., Brugg (Filiale in Genf)

Eisenbeton

Holz- und Eisenbau
Pläne und Berechnungen

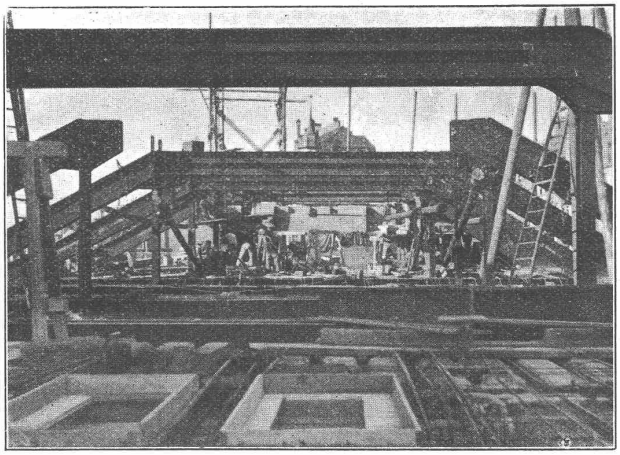

Kapitol-Kino, Zürich
Eiserne Tragkonstruktion für den Oberbau.

Dr. ing. Ernst Suter
Ingenieurbureau

Zürich
Pelikansstrasse 3
Tel.: Selnau 90.46

Basel
Thiersteinerallee 15
Tel: Safran 47.09

ELEKTRIZITÄTSZÄHLER

für alle Stromarten und Tarife

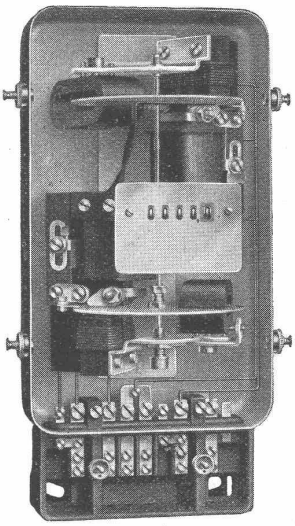

Drehstrom-Dreileiterzähler

BLIND- UND SCHEINVERBRAUCH-ZÄHLER

FERRARISWATTMETER

MESS-TRANSFORMATOREN

EICHSTATIONEN

ZEITSCHALTER UND SCHALT-AUTOMATEN

„MAXIGRAPH"
der ideale Kontroll- und Registrierapparat

LANDIS & GYR, A.-G.
ZUG

WASSERBAU
TAUCHER-ARBEITEN
RAMM-ARBEITEN
LEHRGERÜSTE

PROJEKTE UND AUSFÜHRUNG:
W. STÄUBLI, INGENIEUR
ZURLINDENSTR. 115
ZÜRICH 3

TELEPHON: UTO 28.47

GEGRÜNDET 1867

A.-G. der
Maschinenfabrik
von
Theodor Bell & Cie.
Kriens-Luzern
Gegründet 1855

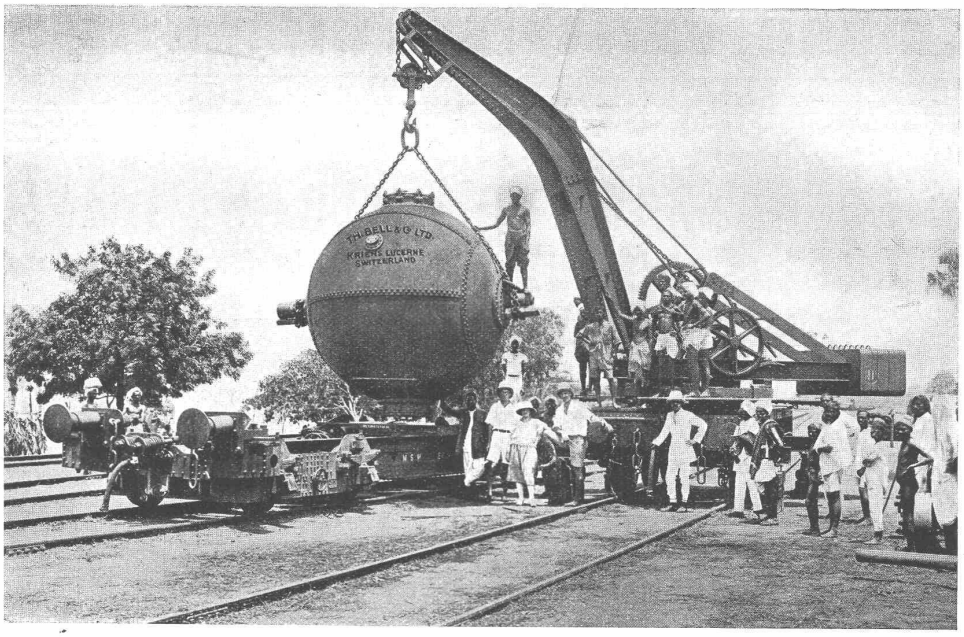

Kugelkocher von 3 m Durchmesser

für eine Papierfabrik in Britisch-Indien

Sämtl. Maschinen u. Einrichtungen z. Holzstoff-, Karton- u. Papierfabrikation - Kesselschmiedearbeiten aller Art - Rührwerke und andere Maschinen für die Lebensmittelindustrie - Autoklaven - Pressen

Für Architekten und beratende Ingenieure

ist die Frage, welche Fabrikate auf dem Gebiete der Fernmelde- und Messtechnik sie empfehlen sollen, nicht schwer zu beantworten, wenn sie einmal die Güte unserer Erzeugnisse kennen gelernt haben. Wir liefern:

Telephon-Anlagen jeden Umfanges
für selbsttätige und handbediente Vermittlung. Betriebsfernsprecher für Ueberlandwerke, wasserdichte Fernsprecher, Lautfernsprecher.

Signal- und Alarm-Anlagen aller Art.
Wecker, Hupen, Motorsirenen.

Sicherheits- und Zeitdienst-Anlagen.
Feuermelde-Anlagen jeden Umfanges, besonders auch für Hotels, Geschäftshäuser usw. Selbsttätige Feuermelder. Wächterkontroll-Anlagen. Sicherheits-Anlagen gegen Einbruch. Elektrische Zentral-Uhrenanlagen, Zeitsignal-Einrichtungen, Zeitstempel, Arbeitszeit-Kontrollapparate.

Anzeigende und schreibende Messgeräte
für Laboratorium u. Betrieb. Tragbare Messgeräte. Ferner Gas-, Dampf-, Luft-, Benzin- u. Oelmesser.

Wärmewirtschaftliche Messgeräte.
Elektrische Fernthermometer für zentrale Raumtemperatur-Ueberwachung. Pyrometer und Ardometer zum Messen hoher Temperaturen. Feuchtigkeitsmesser. Elektrische Rauchgasprüfer, Kesselspeise-Heisswassermesser.

Ozon-Lüftungsanlagen
für Theater, Krankenhäuser, Hotels usw. Ozon-Bleichanlagen.

Fernmeldekabel jeder Art.
Isolierte Drähte und Schnüre.

Verlangen Sie Sonderdruckschriften!

SIEMENS Elektrizitätserzeugnisse A.-G.
Abt. SIEMENS & HALSKE
Zürich Bern Lausanne

Ateliers des Charmilles S. A., Genève

TURBINES
HYDRAULIQUES

Régulateurs
de précision

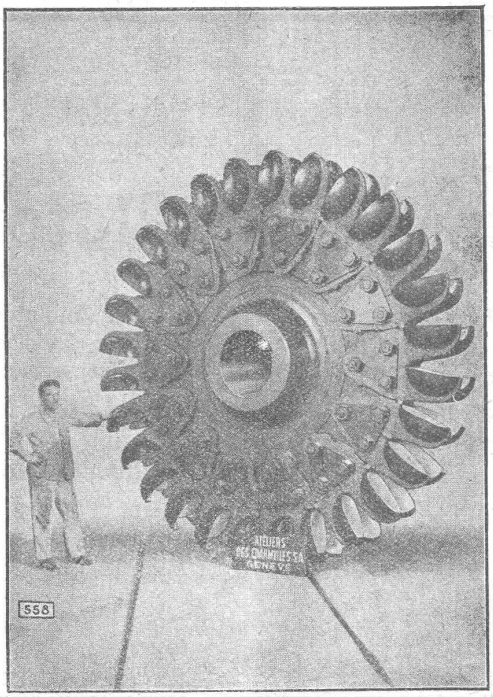

TURBINES
HYDRAULIQUES

Fonderie de fer
et de bronze

Roue d'une des turbines Pelton de 20 000 Ch. de l'Usine de Vernayaz (Valais) aux Chemins de fer fédéraux, Berne

Gesellschaft der L. von Roll'schen Eisenwerke, Gerlafingen

Gegründet 1823 — Gegründet 1823

Werk „Giesserei Bern" in Bern

Konstruktionswerkstätten, Eisengiesserei

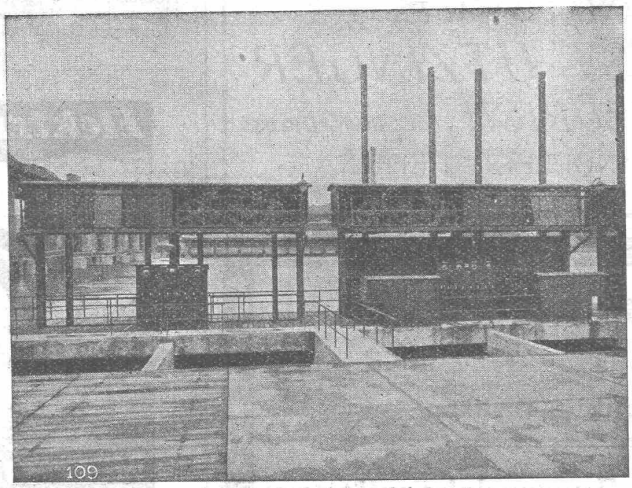

Windwerke und Turbineneinlaufschützen des Kraftwerkes Augst am Rhein.

Schützenanlagen

Eisenbahnmaterial
Hebezeuge
Wehreinrichtungen
Zahnradbahnmaterial
Standseilbahnen
Kabelbaggeranlagen
Allgem. Maschinenbau

Telegramme: Giesserei Bern
Telephon: Bollwerk 1066

Submissions-Anzeiger

Termin	Auskunftstelle	Gegenstand
26. Juli	P. Giumini, Architekt, Uraniastr. 22, Zürich	Rohbauarbeiten zu neun Doppelmehrfamilienhäusern in Zürich 6
27. „	Kantonsgeometer, Chur	Photogrammetrische Grundbuchvermessung in Arosa und Davos
28. „	Bauleiter, Winterthurerstr. 40, Zürich 6	Sämtliche Bauarbeiten zum Genossenschaftshaus Friesenberg in Zürich
30. „	Ortsvorsteherschaft, Arbon	Verbreiterung der 38 m langen Brücke in Arbon
10. August	Hochbaubureau S. B. B., Zürich	Rohbauarbeiten zum neuen Aufnahmegebäude Heerbrugg
15. „	Bahningenieur III, S. B. B, St. Gallen	Vier Talsperren im Steinachtobel zwischen Mörschwil und St. Fiden

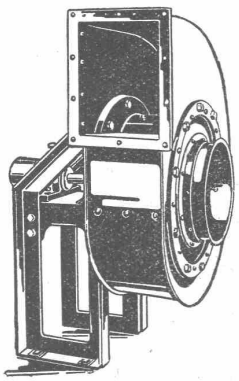

Ventilatoren,

sowie ganze Anlagen für
Ventilation, Entlüftung,
Entnebelung, Trocknerei
und Spänetransport
fabrizieren

Wanner & Co. A.-G., Horgen

Millimeter
Papiere und Blocks
Entwurf- und Zeichenpapiere
Zeichenkartons
Pauspapiere
Pausleinwand
Lichtpauspapiere
Muster und Preise bereitwilligst.
GEBRÜDER
SCHOLL
POSTSTRASSE 3 · ZÜRICH

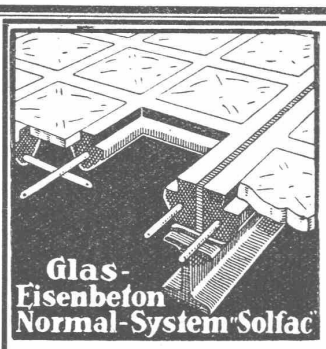

Begehbare u. befahrbare Oberlichter
Glasbausteine
Martin Keller & Co.
Wallisellen-Zürich
Telephon 64 u. 119

Hochbau, Tiefbau, Betonbau, Eisenbau, Flugzeugbau, Maschinenbau, Autob., Heizung, Elektrotechnik. Progr. frei.

Hochleistungs-
Holzbearbeitungs-
·MASCHINEN·

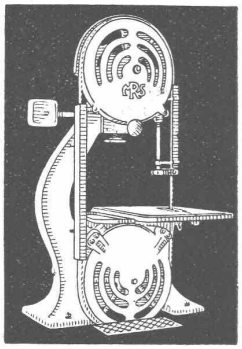

für alle Industrien
RAUSCHENBACH
Schaffhausen

RECHTSANWALT
Dr ERNST UTZINGER
BAHNHOFSTR. 64 ZÜRICH TEL.: SELNAU 19.68
RECHTSANGELEGENHEITEN

Alfr. Schmidweber's Erben
ZÜRICH A.-G. ZÜRICH
Fabrik in Dietikon
Innen- und Aussendekorationen in poliertem Marmor und Granit

GEGEN: KÄLTE
WÄRME
SCHALL

KORK PLATTEN
SCHALEN
SCHROT

KORKSTEINWERKE A.-G. KÄPFNACH-HORGEN

Bester Oberflächen-Schutz

SUBOX A.-G.
Langstr. 187
Zürich 5.

H. Wohlgroth & Co., Zürich
Klingenstrasse 8 Gegründet 1878
Gasmesserfabrik - Apparatebau
Gasmesser für jeden Bedarf
Kontroll- und Experimentier-Apparate für die Gasindustrie
Eigene Patente

Junger
ARCHITEKT E. T. H.
mit Erfahrung in sämtlichen Bureauarbeiten sucht für ca. acht Monate Stelle auf Architekturbureau in Zürich. Gute Zeugnisse. — Offerten unter Chiffre Z. C. 2208 an Rudolf Mosse, Zürich.

Gusseiserne Muffen- und Flanschenröhren
sowie Formstücke
Schweizer Normalien
Lager in Winterthur

für normalen und höhern Betriebsdruck
Kägi & Co., Winterthur
Telephon Nr. 496

DEMAG

ELEKTROZUG
Weltmarke ¼ bis 5t Tragkraft Grosses Lager
Universal-Hebezeug Ortsfest und fahrbar
G. BÄUMLIN
INGENIEUR
LUZERN

VAG
Lufttechnische Anlagen
wie Staubsaug-Anlagen, Rauch-, Gas- und Dämpfe-Absaug-Anlagen, pneumatische Transport-Anlagen für Schreinereien, Schuhfabriken, Textilfabriken, Poliereien etc.
erstellt die
Ventilator A.-G., Stäfa-Zürich
Spezialwerkstätte für Ventilatorenbau

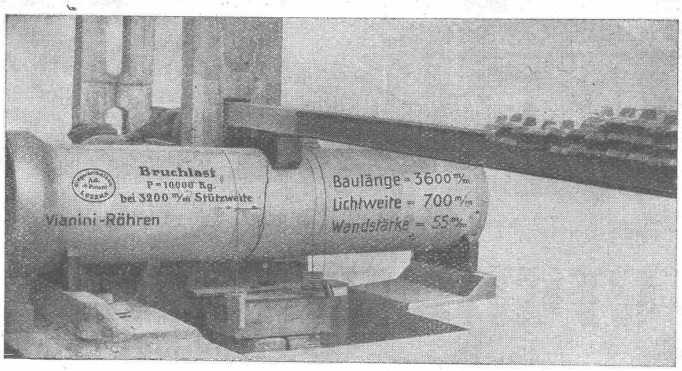

Schweiz. Landw. Ausstellung, Bern 1925 Ehrendipl. mit gold. Medaille (Höchste Auszeichg.)
Kostenlose Beratung und Offerten durch:
Dipl. Ing. K. GANZ, Ing.-Bureau für Tiefbau, MEILEN, Telephon 128
Alleinvertreter für die deutsche Schweiz.

Vianini-Röhren
Pat. (Armierte Betonröhren mit Muffen) Pat.
für Druckleitungen, Bewässerungsanlagen Kanalisationen, Dücker, Durchlässe etc.
Biegungs- und druckfest, absolut dichtes, porenloses Material von unabsehbarer Lebensdauer. Rasches Verlegen und zuverlässige Dichtung. Kein Einbetonieren der Röhren, Anschluss von Nebenleitungen jederzeit leicht auszuführen.
Lieferanten:
Internat. Siegwartbalken-Gesellschaft Luzern
Desmeules Frères Fabrique de Produits en Ciment Granges-Marnand

Deckensteine PHÖNIX (Eingetr. Marke)

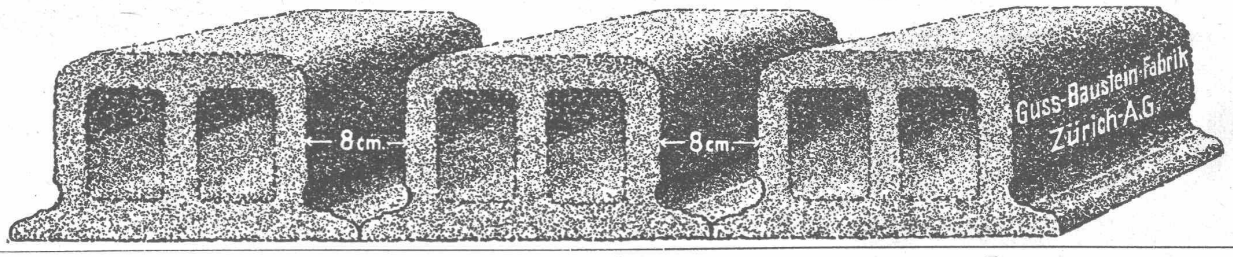

Gesucht zum baldigen Antritt **für den Bau der Lorrainebrücke in Bern ein:**

Bauingenieur.

Verlangt wird praktische Erfahrung im Brücken- und Eisenbetonbau. Schriftliche Anmeldungen sind unter Betlage von Gehaltsansprüchen, Ausweisen über die bisherige Tätigkeit und Referenzen bis und mit **Mittwoch, den 27. Juli a. c.** an die **städtische Baudirektion I** einzusenden.

Zu persönlicher Vorstellung werden die in Betracht fallenden Bewerber nach Ablauf der Anmeldefrist speziell eingeladen.

Bern, den 11. Juli 1927.

Der städtische Baudirektor I:
H. LINDT.

FR. SAUTER A.-G., BASEL

Instr. App. Isolants Hte Tension

spécialiste diplomé, plus de 15 ans de service pratique, cherche direction ou poste analogue entreprise exist. ou à créer. Français et allemand. — Offres sous P. 1560 à **Publicitas Lausanne.**

Schweiz. Ingenieur oder Techniker

für europäisches Ausland **gesucht.**

Spezialist mit grosser Erfahrung in modernen maschinellen Anlagen für Hoch- und Tiefbau. Detaillierte Angaben und Referenzen über bisherige Tätigkeit und Gehaltsansprüche unter P. 11004 B. an **Publicitas, Zürich.**

Patent-Verkauf od. Lizenz-Abgabe.

Der Inhaber der schweizerischen Patente Nr. 70178 vom 2. Juli 1914, betreffend:

„Räderstossmaschine",

und Nr. 70653 vom 3. Juli 1914, betreffend:

„Räderstossmaschine",

wünscht die Patente zu verkaufen, in Lizenz zu geben oder anderweitige Vereinbarungen für die Fabrikation in der Schweiz einzugehen. — Anfragen befördert

H. KIRCHHOFER,
vormals Bourry-Séquin & Co., Ingenieur- und Patentanwaltsbureau in **Zürich 1,** Löwenstr. 51.

Rührige AUTO-VERKÄUFER gesucht.

Garage und Laden nicht Bedingung. Hohe Provision. Offerten unter Chiffre B. 3441 Z. an **Publicitas, Zürich.**

Zum sofortigen Eintritt

für ca. 6 Monate gesucht:

2-3 BAUFÜHRER

(Techniker oder Poliere)

für die Beaufsichtigung und Abrechnung von Fels-Beton und Eisen-Beton, Arbeiten von grossem Kraftwerk. Ausführliche Bewerbung mit Zeugnisabschriften, Referenzen und Gehaltsansprüchen unter Chiffre Z. H. 2099 befördert

Rudolf Mosse, Zürich.

Junger

Hochbau-Techniker

mit Praxis u. Dipl. Technik. Burgdorf, künstlerisch befähigt, moderne Auffassung., flotter Zeichner, sicher in Detail u. Konstrukt.

sucht

Anfangsstelle in Architektur-Bureau.

Offerten erbeten unter Chiffre P. 735 R. an **Publicitas, Burgdorf.**

Electro-technicien

diplômé de l'Ecole de Mécanique de Nnuchâtel, bon dessinateur, ayant une année de pratique dans une usine d'appareils électriques, cherche place. — S'adresser à

ROBERT A. LEGLER,
Parcs 2, NEUCHATEL.

BERN.

Welche **Baufirma** würde ein komfortables

Einfamilienhaus

(800 m² Grund und Boden), das den jetzigen Eigentümer auf rd. Fr. 69,000.— zu stehen kommt, für Fr. 64,000. — übernehmen, gegen Erstellung eines billigern Einfamilienhauses. — Anfragen gefl. unter Chiffre O. F. 4414 B. an **Orell Füssli-Annoncen, Bern.**

Gesucht: Jungen Architekt-Zeichner

mit Planerrichtungs- und Perspektivenkenntnissen. - Offerten mit Ansprüchen und Zeugnis-Kopien sind einzureichen unter Chiffre P. 13316 F. an **Publicitas, Freiburg.**

Schweizer-Fabrikate von

Registrier-Papieren

für

Mess-Instrumente

(in Rollen und Streifen)

liefern

Lithographie und Druckerei
GEBR. WILLENEGGER
Minervastr. 126, Zürich 7.

Sicherheits-Sprengstoffe
Aldorfit und Gelatine-Aldorfit
sowie sämtliche Spreng-Utensilien

Betonmischer, Steinbrecher, Hebezeuge, Turmdrehkrane, Kompressoren, Strassen-Walzen, Teerungsapparate, Bauwerkzeuge, etc., etc.

ROBERT AEBI & CIE., A.-G., ZÜRICH I
INGENIEURBUREAU-MASCHINENFABRIK

Riemen-Fabrik
Gut & Cie
ZÜRICH

Gemeinde Arosa

Neubauten Schulhaus und Turnhalle

Konkurrenz-Ausschreibung

vom 9. Juli a. c.

Die Eingabefrist für die Offerten ist **bis am 30. Juli a. c. verlängert.** — Die Eröffnung der Offerten findet statt am 2. August a. c., nachmittags 2 Uhr in der Gemeindekanzlei.

Arosa, den 16. Juli 1927.

Die Bauleitung:
GEBR. BRUNOLD, Architekten.

Ideen-Wettbewerb

für die

Ueberbauung der Bauplätze II und IV im Stampfenbachareal in Zürich 6.

Der **Regierungsrat des Kantons Zürich** eröffnet unter den im Kanton Zürich verbürgerten oder mindestens seit 1. Juli 1925 niedergelassenen, selbständigen Architekten einen öffentlichen Ideen-Wettbewerb zur Gewinnung von Projekten für die Ueberbauung der Bauplätze II und IV im Stampfenbachareal in Zürich 6. Die Projekte sind bis **spätestens den 31. Oktober 1927 der kantonalen Baudirektion, Kaspar Escherhaus, Zürich 1,** einzureichen. Programm und Planunterlagen können gegen Hinterlage von Fr. 25.— auf der Kanzlei der kantonalen Baudirektion, Kaspar Escherhaus, III. Stock, Zimmer No. 335, bezogen werden. Im übrigen wird auf das Programm verwiesen.

Zürich, den 5. Juli 1927.

Baudirektion des Kantons Zürich.

Cliché's für Buchdruck Armbruster & Söhne Zürich Ob. Zäune Tel. Hott.: 63 65

Gesucht n. Frankreich, junger, tüchtiger **Bauführer f. Kunststeinkonstruktion,** der sich mit einigen Mille beteiligt. Für etliche Millionen Franken Arbeit vorhanden. — Offerten und Chiffre Z. P. 2182 an
Rudolf Mosse, Zürich.

Jul. Hädrich
Eisenkonstruktionen
Zürich Werdgutg. 13
Telephon 5. 2550

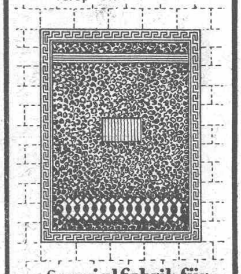

Spezialfabrik für
Briefkasten Anlagen
Kataloge zu Diensten

Stahlformguß

bis 25 Tonnen Stückgewicht,

SPEZIALITÄT:
Zahnräder mit rohen und geschnittenen Zähnen,
Räder und Radsätze für Feldbahnen

liefert:

Stahlwerk Oeking A.G.
Düsseldorf

vertreten durch:
F. A. von MOOS, Ingenieur,
Reuss-Steg 3, LUZERN.

Gesucht per sofort:

Architekt

für selbständige Leitung des bautechnischen Teils eines Architektur-Bureau. — Anmeldungen unter Chiffre Z. F. 2211 befördert
Rudolf Mosse, Zürich.

Erfindungs-Patente
Marken-Muster- & Modell-Schutz im In- u. Ausland
H. KIRCHHOFER vormals
Bourry-Séquin & Co., ZÜRICH
1880
Gegründet

Stürmann's Patent-

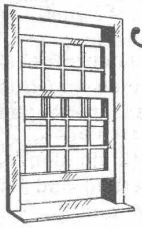

Schiebefenster
sollte an keinem Neubau mehr fehlen. Reinigung im Innern des Raumes vom Boden aus, daher einfach und gefahrlos, so wie kostenersparend

W. FLÜELER & CHRISTEN
SCHIEBEFENSTERFABRIKATION AROSA

Stuca S. A.
vormals: Taponnier & Cie.
P. Halter

STUCKMARMOR
STEINSTUCK
BILDHAUEREI

Genève
Téléphone: Stand 13.12

Tel.: S. 56.03

LOCHER & CIE, ZÜRICH

Talstrasse 12

CIVILINGENIEURE UND BAUUNTERNEHMER

HOCH- UND TIEFBAU

Gegründet 1830 durch J. J. Locher

Wasserkraft-Anlagen

Akkumulierungs-Anlagen

Stollenbau

Brückenbau

Tiefbohrungen

Taucher-Arbeiten

Druckluft-gründungen

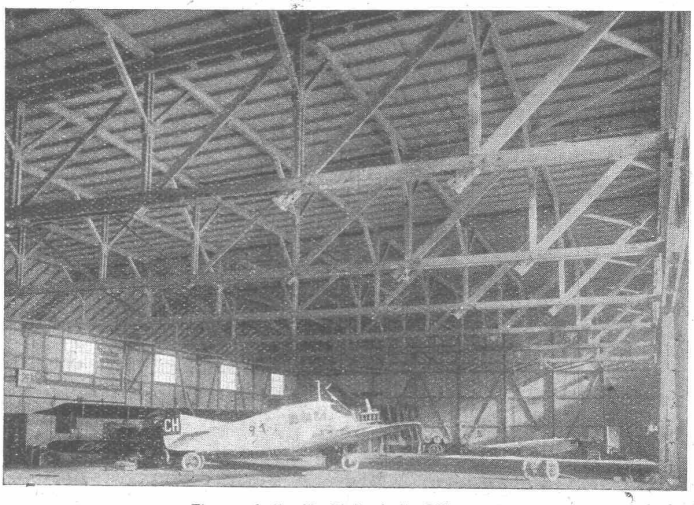

Flugzeughalle für Zivilaviatik, Dübendorf

Ramm-Arbeiten

Fabrikanlagen

Eisenbetonbau

Holz-Konstruktionen

Asphalt-Arbeiten

Neu- und Umbauten

Reparaturen

Betonpfahl-Gründungen (System Franki)
Grundwasser-Absenkungen
zur Trockenlegung von Baugruben
Autogenes Schneiden unter Wasser

Wasserrückkühlanlagen in Holz und Eisenbeton | Stoffänger für Papierfabriken und Färbereien

Escher Wyss & Cie, Zürich

Hoch- u. Niederdruck-Turbopumpen

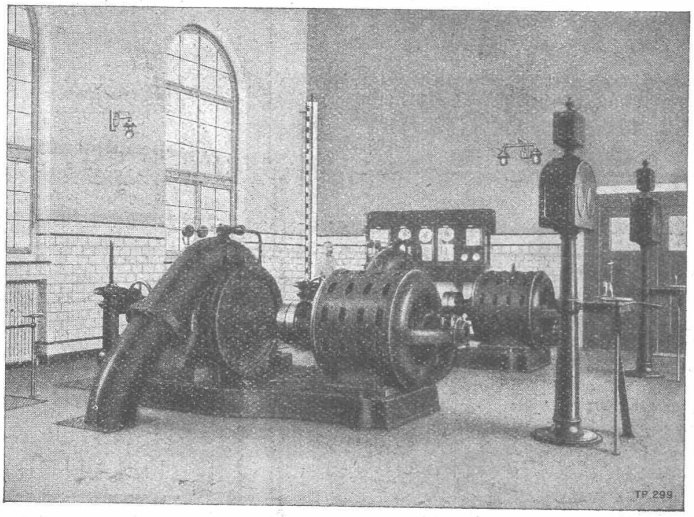

Trinkwasserversorgung der Stadt Zürich. — Pumpstation Moos.

von den

kleinsten bis zu den grössten Leistungen mit horizontaler oder vertikaler Welle, für direkte Kupplung oder Transmissionsantrieb, in stationärer oder transportabler Ausführung

für:

- Wasserversorgungen von Städten, Gemeinden, Fabriken oder Einzelhäusern.
- Bergwerksabteufung und Wasserhaltung.
- Feuerlöschdienst.
- Kesselspeisung mit Elektromotor- oder Dampf-Turbinenantrieb.
- Tiefbrunnen und Bohrlöcher.
- Presswassererzeugung für Akkumulatoren und Holzschleifer.
- Speicherkraftanlagen.
- Bewässerung und Entwässerung.
- Kanalisation.
- Kondensations- und Kühlanlagen.
- Spezialausführungen für Zirkulationsprozesse, Papierstoff, Maische, Schlamm etc.

49/27

Druck von A.-G. JEAN FREY, Zürich. — Imprimé par S. A. JEAN FREY, Zurich.