

Objektyp: **Advertising**

Zeitschrift: **Schweizer Ingenieur und Architekt**

Band (Jahr): **100 (1982)**

Heft 26

PDF erstellt am: **22.09.2024**

### **Nutzungsbedingungen**

Die ETH-Bibliothek ist Anbieterin der digitalisierten Zeitschriften. Sie besitzt keine Urheberrechte an den Inhalten der Zeitschriften. Die Rechte liegen in der Regel bei den Herausgebern. Die auf der Plattform e-periodica veröffentlichten Dokumente stehen für nicht-kommerzielle Zwecke in Lehre und Forschung sowie für die private Nutzung frei zur Verfügung. Einzelne Dateien oder Ausdrucke aus diesem Angebot können zusammen mit diesen Nutzungsbedingungen und den korrekten Herkunftsbezeichnungen weitergegeben werden. Das Veröffentlichen von Bildern in Print- und Online-Publikationen ist nur mit vorheriger Genehmigung der Rechteinhaber erlaubt. Die systematische Speicherung von Teilen des elektronischen Angebots auf anderen Servern bedarf ebenfalls des schriftlichen Einverständnisses der Rechteinhaber.

### **Haftungsausschluss**

Alle Angaben erfolgen ohne Gewähr für Vollständigkeit oder Richtigkeit. Es wird keine Haftung übernommen für Schäden durch die Verwendung von Informationen aus diesem Online-Angebot oder durch das Fehlen von Informationen. Dies gilt auch für Inhalte Dritter, die über dieses Angebot zugänglich sind.

# Schweizer Ingenieur und Architekt

Verlags-AG der Akademischen-technischen Vereine

Erscheint wöchentlich

100. Jahrgang 24. Juni 1982 Heft 26/82

Offizielles Organ:

Schweizerischer Ingenieur- und Architektenverein (SIA)

Gesellschaft Ehemaliger Studierender der ETH Zürich (GEP)

Schweizerische Vereinigung Beratender Ingenieure (ASIC)

## Redaktion

### «Schweizer Ingenieur und Architekt»

Rüdigerstrasse 11  
Postfach 630, 8021 Zürich  
Tel. (01) 201 55 36

#### Redaktoren:

Kurt Meyer, Chefredaktor  
Bruno Odermatt,  
dipl. Arch. ETH/SIA  
Bruno Meyer  
dipl. Bauing. ETH/SIA

#### Druck:

Offset+ Buchdruck AG

Nachdruck von Bild und Text,  
auch auszugsweise, nur mit Zu-  
stimmung der Redaktion und  
mit genauer Quellenangabe

## Abonnemente

#### Schweiz:

1 Jahr Fr. 148.—  
½ Jahr Fr. 78.—  
Einzelnummer Fr. 5.50

#### Ausland:

1 Jahr Fr. 158.—  
½ Jahr Fr. 82.—  
Einzelnummer Fr. 6.50

Postcheck: «Schweizer Ingenieur und Architekt», 80-6110 Zürich  
Ermässigte Abonnemente für Mitglieder der GEP, des BSA, der  
ASIC, für Studenten und Mitglieder des STV

SIA-Mitglieder erhalten die Zeitschrift direkt durch das **SIA-Generalsekretariat** zugestellt. **Adressänderungen** sind deshalb dorthin  
mitzuteilen: Selnaustr. 16, Postfach, 8039 Zürich, Tel. (01) 201 15 70

**SIA-Normen und Dokumentationen** sind **allein beim SIA-Generalsekretariat** erhältlich, wo auch diesbezügliche Auskünfte erteilt werden: Selnaustr. 16, Postfach, 8039 Zürich, Tel. (01) 201 15 70

## Anzeigenverwaltung

### IVA AG für internationale Werbung

Hauptsitz:  
Mühlbachstr. 43  
8032 Zürich  
Tel. (01) 251 24 50

Filiale Lausanne:  
19, av. de Beaulieu  
1004 Lausanne  
Tel. (021) 37 72 72

## zum Titelbild

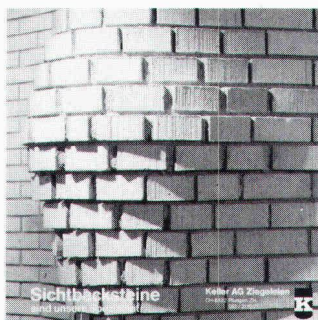

### Backsteine = Bausteine

Backsteine ermöglichen dem Architekten ein fast unbeschränktes Entfalten seiner Ideen. Die Verwendung unserer Sichtbacksteine, die in einer breiten Farbpalette von weiss über rot bis braun zur Auswahl stehen, eröffnen zudem interessante Möglichkeiten der künstlerischen Gestaltung.

Sichtbacksteine - Isomodulstei-

ne sind Erzeugnisse unserer Zeit, die in vollautomatisierter Fertigung von stets gleichbleibender, hoher Qualität hergestellt werden. Sie entsprechen den heutigen Anforderungen in bezug auf Wärmeisolation, Schallisolation und Dampfdiffusion.

Der uralte Baustoff «Backstein» aus gebranntem Ton, also ein Naturprodukt, kann sowohl eingesetzt werden für den Bau eines Einfamilienhauses als auch für die Errichtung von mehrstöckigen Gebäuden.

Das Backsteinmauerwerk, ob in ein- oder mehrschaliger Ausführung oder als ISOMODUL-Mauerwerk, bietet Ihnen als Architekt alle Vorteile eines hochentwickelten, modernen Baustoffes.

Keller AG Ziegeleien  
CH-8422 Pfungen  
Telefon 052/31 10 21

## Inhalt

### Architektur

Prinzip einer Architektur. Von *Werner Blaser*, Basel 577

### Biomedizinische Technik

Stoffwechselfvorgänge im Gehirn. Von *Horst Meermann*, München 587

### Holzbau

Holzkonstruktion des Rad- und Fussgängersteiges im Rapperswiler Wald (Aargau) über die Kantonsstrasse T5/K112. Von *Miodrag Milosavljevic*, Aarau 588

### Umschau

«Sprechender» Rollstuhl für Behinderte 589

### Persönlich

Freysinet Médaille an Max Birkenmaier 589

### Mitteilungen aus der UIA

Festival international de Films sur l'Architecture et l'Urbanisme 589

### Buchbesprechungen

Festschrift 75 Jahre Deutscher Ausschuss für Stahlbeton 1907-1982. Herausgegeben vom DAfStb (*B. Meyer*) 589

### Wettbewerbe

Projektaufträge Alterswohnheim in Malters LU 590  
Überbauung des St.-Jakobs-Areals in St. Gallen (Berichtigung) 592

### Ingenieurschulen

Ingenieur-Ausbildung an den Höheren Technischen Lehranstalten. Nachdiplomstudium Energie in Muttenz 592

### Energienachrichten

Gösgen hilft Devisen und Öl sparen 592

### SIA: Geschäftsbericht 1981

G 1-G 45

### Braune Seiten

Laufende Wettbewerbe B 105  
Aus Technik und Wirtschaft B 106  
Firmennachrichten. Messen. Weiterbildung B 107  
Tagungen. Vorträge. Stellenvermittlung SIA/GEP B 108

## Ingénieurs et architectes suisses

Adresse: 27, av. de Cour, 1007 Lausanne

No 11/1982

**Tableau des concours** B 69  
**Carnet des concours** B 70, 148  
**Congrès** B 70  
**Bibliographie** B 70, B 72

### Génie civil

Influence de la température dans les ouvrages d'art lors de la pose de revêtements hydrocarbonés chauds, par *Michel Piguet* 139

**Industrie et technique** 145, B 71

**Vie de la SIA** 147, 154

**EPFL** B 72

No 12/1982

### Géologie

Des événements de Zeuzier et de la galerie de sondage du Rawyl RN 6, par *Héli Badoux* 155

### Furka-Oberalp

Tunnel de base de la Furka: une nouvelle vocation 168

Les locomotives à adhérence Ge 4/4<sup>III</sup> du Furka-Oberalp 171

Les fourgons automoteurs à crémaillère Deh 4/4<sup>II</sup> du Furka-Oberalp 174

# Wer macht was?

## Fachfirmenverzeichnis

### Abdichtungen

KUNSTSTOFF-TECHNIK  
Aktienges. Himmler, 8041 Zürich  
Frymannstr. 15, Tel. 01/482 88 88

### Architekturmodelle

ATELIER 7, M. Fricker  
Klosbachstrasse 123, 8032 Zürich  
Tel. 01/47 92 67

Max Knecht, Modellbau  
Tödistrasse 22, 5430 Wettingen  
Tel. 056/26 09 31

KREBSER MODELLBAU  
Dorfstrasse 8, 8307 Effretikon  
Tel. 052/32 10 16

H. Schalk, 8050 Zürich  
Thurgauerstr. 70, Tel. 01/302 64 11

Werner Schnüriger, 8953 Dietikon  
Moosmattstr. 16, Tel. 01/740 27 57

Modellbau Zaborowsky  
Inhaber D. Raffainer  
Neumarkt 10, 8001 Zürich  
Tel. 01/252 22 16

### Bauaustrocknung

Roth-Kippe AG, 8045 Zürich  
Giesshübelstr. 96, Tel. 01/461 11 55

### Baugrunduntersuchungen

BBL Baulaboratorium AG  
4132 Muttenz/Basel, Tel. 061/61 33 14

Geotechnisches Büro  
P. Kiefer + R. Studer AG  
4153 Reinach BL, Tel. 061/76 94 76  
Foundationstechnik, Erdbaulabor  
GEOTECHNISCHES INSTITUT AG  
3007 Bern, Tel. 031/25 57 33  
4302 Augst, Tel. 061/83 22 89  
8032 Zürich, Tel. 01/251 10 62

GEOTEST AG  
3052 Zollikofen, Tel. 031/57 20 74  
9008 St. Gallen, Tel. 071/24 87 10  
8955 Oetwil a. L., Tel. 01/748 26 85  
1785 Cressier FR, Tel. 037/74 17 72  
1037 Etagnières, Tel. 021/91 10 85

SIEBER CASSINA MOSER  
Beratende Geologen und Ingenieure  
8008 Zürich, Tel. 01/252 75 60  
4600 Olten, Tel. 062/22 65 85  
3074 Muri b. Bern, Tel. 031/52 52 31

### Boden-Isoliererelemente

System Legatherm und GANTNER  
Leganorm AG, Feldstrasse 31  
8400 Winterthur, Tel. 052/25 26 16

### Elektronische Datenverarbeitung

FIDES RECHENZENTRUM  
8002 Zürich, Bleicherweg 33  
Lokale Rechenzentren in:  
Basel, Bern, Genf, Lausanne

### Erschütterungs-Messungen

Geotechnisches Büro  
P. Kiefer + R. Studer AG  
4153 Reinach BL, Tel. 061/76 94 76

GEOTEST AG  
(s. Baugrunduntersuchungen)  
HEIERLI AG, Ingenieurbüro  
Culmannstrasse 56, 8033 Zürich  
Tel. 01/363 06 60

### Faltwände

Hüppe-Inbau AG  
9410 Heiden, Tel. 071/91 11 83

### Faltwände

Rosconi AG, 5612 Villmergen  
Tel. 057/6 49 00 / 6 77 15

### Fassadenplanung

Metallbau-Planung J. F. Meyer  
6006 Luzern, Seeburgstr. 20  
Tel. 041/31 20 88

### Feuchtigkeitsmessgerät

H. T. Hauenstein AG, Finkelerweg 32  
4144 Arlesheim/Basel  
Tel. 061/72 10 60

### Fräsen und schleifen von Asphalt und Beton

James Zerbini, 4612 Wangen b. Olten  
Tel. 062/32 57 33

### Garderobeneinrichtungen

Rosconi AG, 5612 Villmergen  
Tel. 057/6 49 00 / 6 77 15

### Geologie – Geotechnik – Geophysik

Geologiebüro Dr. J. F. Schneider  
Beratung, Expertisen, Projektleitung  
in Geotechnik, Hydrogeologie,  
Geothermie,  
8439 Mellstorf AG, Tel. 056/53 13 00  
GEOTEST AG (s. Baugrundunters.)

### Geotechnik

Dr. H. Halter, dipl. Ing. ETH/SIA  
Beratung- und EDV-Berechnung im  
Grundbau, Erdbaulabor  
Ekkehardsstr. 25, 8006 Zürich  
Tel. 01/362 56 28

Ingenieurbüro G. Mugglin AG  
Beratung, Untersuchungsprogramme,  
Planung, Berechnung, Überwachung  
in Grundbau, Bodenmechanik und  
allgemeinem Tiefbau  
Bolleystrasse 29, 8006 Zürich  
Tel. 01/251 48 62

### Gitterroste

Hähn Diagonal-Gitterroste  
Otto Wyss  
St. Georgenstr. 68, 8400 Winterthur  
Tel. 052/22 50 78, Telex 76415

### Granit

für Hoch- und Tiefbau, Pflastersteine  
Mariuccia Berta-Clivio  
6746 Lavorgo, Tel. 094/39 11 37

### Holzbeizarbeiten

Amstutz & Sahli AG, 8032 Zürich  
Chem. Holzbeizerei und Spritzwerk  
Hofackerstr. 11 A, Tel. 01/53 50 40

### Holzfalttüren - Faltwände

Lienhard Söhne AG, 8038 Zürich  
Albisstr. 131, Tel. 01/482 12 90

### Holzschutzmittel

Dr. R. Maag AG, 8157 Dielsdorf  
Tel. 01/853 12 55  
Color xex, Xerotin, Xylosan

### Industrie-Vorhänge

Carl Sigerist AG  
8207 Schaffhausen, Tel. 053/3 06 66

### Injektionen

KUNSTSTOFF-TECHNIK  
Aktienges. Himmler, 8952 Schlieren  
Spitalstr. 74, Tel. 01/730 20 20 / 21

RENECO Bautechnik AG  
8112 Otelfingen, Tel. 01/844 31 71

### Isolier-Dachelemente

Bau+Industriebedarf AG  
4104 Oberwil BL, Tel. 061/30 40 30  
SCHICHTEX-Isolierbaustoffe

### Isolierunterdach GANTNER

Leganorm AG, 8400 Winterthur  
Feldstr. 31, Tel. 052/25 26 16

### Lärmbekämpfung

Schneider+Co. AG  
8401 Winterthur, Im Hölderli 26  
Tel. 052/89 21 21  
Technische Akustik / Engineering

### Lärmschutz

Siegfried Keller AG, Wallisellen  
Lärmschutz Büro und Lager:  
Zürichstr. 38, 8306 Brüttsellen  
Tel. 01/833 02 81

### Materialprüfung

BBL Baulaboratorium AG  
4132 Muttenz/Basel, Tel. 061/61 33 14

### Mauerentfeuchtungen

ANDEREGG Mauersanierungen AG  
9011 St. Gallen, Tel. 071/23 65 64  
RENECO Bautechnik AG  
8112 Otelfingen, Tel. 01/844 31 71

### Metallbau

Ernst Schweizer AG, 8047 Zürich  
Tel. 01/52 69 10  
Werk: 8908 Hedingen  
Tel. 01/761 60 22  
Metallfassaden, Metallfenster,  
Metalltüren, Schutzraumbauteile,  
normierte Bauteile  
Sonnenenergie-Anlagen  
Briefkästen, Holz-Metallfenster

### Metallbau

Surber-Metallbau AG, 8004 Zürich  
Hohlstrasse 211, Tel. 01/42 87 87  
Metallfassaden, Metallfenster,  
Schallschutzfenster, Metalltüren,  
Brandschutzabschlüsse

### Metall-Normtüren

Brander AG, 8162 Steinmaur  
Tel. 01/853 06 22

### Natursteine

P. De Zanet + Co. AG  
8730 Uznach, Tel. 055/72 28 44  
J. und A. Kuster, Steinbrüche AG  
8807 Freienbach, Tel. 01/784 25 25

### Pendeltüren

Carl Sigerist AG  
8207 Schaffhausen, Tel. 053/3 06 66

### Pfahlprüfungen

GEOTEST AG (s. Baugrundunters.)

### Pumpen

GRUNDFOS-PUMPEN AG  
CH-8305 Dietlikon  
Telefon 01/833 33 77, Telex 59928

HUS Dickstoffpumpen AG  
8226 Schleithelm,  
Tel. 053/6 41 33, Telex 76 479

PUMPENBAU SCHAFFHAUSEN AG  
8200 Schaffhausen, Tel. 053/4 30 21

K. Rüttschi AG, Pumpenbau, 5200 Brugg  
Tel. 056/41 04 55, Telex 54 233

SOMMER SCHENK SUISSE  
Pumpenbau, 5213 Villnachern  
Tel. 056/43 13 63

### Schallschutz- und Schwingungstechnik

Angst + Pfister, 8052 Zürich  
Thurgauerstr. 66, Tel. 01/301 20 20

### Schaumstoff-Streifen

zur Fugen-Hinterfüllung  
Schaumstoff AG, 8303 Bassersdorf  
Geerenweg 4, Tel. 01/836 61 14

### Schiebe- u. mobile Wände

Hüppe-Inbau AG  
9410 Heiden, Tel. 071/91 11 83

Rosconi AG, 5612 Villmergen  
Tel. 057/6 49 00 / 6 77 15

### Temporäre Arbeit

MEDIA	INTERIM	MEDIA
Basel	Tel. 061/43 66 50	
Lausanne	Tel. 021/20 40 77	
Moutier	Tel. 032/93 90 08	
MEDIA	INTERIM	MEDIA

### Tore

Bator AG, 3360 Herzogenbuchsee  
Tel. 063 / 60 11 33 - Falt-, Schiebefalt-,  
Schiebetore, Automaten-Steuerungen

### Treppen

Columbus-Treppen AG  
9245 Oberbüren, Tel. 073/51 37 55  
Spindeltreppen aus Holz  
und Aluminium,  
Scheren- und Holzschiebetreppen

### Ungezieferbekämpfung

Ketol AG, Abt. Insecta-Service  
8157 Dielsdorf ZH, Tel. 01/853 05 16

### Unterquerungsarbeiten mit Stahl- und Eternit-rohren bis 1000 mm Ø

für Kanalisation und Werkleitungen  
Trenchag AG, 8305 Dietlikon  
Tel. 01/833 22 05

### Vorfabrizierte Armierungen

Mit fi-Rista-Elementen armeren Sie  
wirtschaftlicher  
NEU! fi-Ripa-Anschlusskorb  
DRAHTWERKE FISCHER AG  
5734 Reinach  
Tel. 064/71 15 55, Telex 68316 fidra ch

### Wasserdichte Türen

Tuchschmid AG, 8500 Frauenfeld  
Tel. 054/7 24 71

Neu von Meynadier:

# Barralastic die elastische Zementschlämme



Barralastic verbindet die Vorteile von starrem, zementgebundenem Material und flexiblem Kunststoff.

Barralastic haftet praktisch auf jedem Untergrund, ist elastisch und rissüberbrückend, wasserdicht, verschleiss- und wetterfest. Und dazu noch frost- und tausalzbeständig.

Diese vorzüglichen Eigenschaften erschliessen Barralastic einen breiten Anwendungsbereich:

- zur Beschichtung und Sanierung von Böden in Lagerhäusern, Werkstätten, Parkhäusern und Garagen, von Balkonen usw.
- als frost- und tausalzbeständige Beschichtung von Strassenbordüren, Stützmauern usw.
- als flexible Dichtungsschlämme für Neu- und Altbauten, innen und aussen, unter und über Terrain.

Überall dort, wo Baukörper hoher Beanspruchung ausgesetzt sind, ist Barralastic genau das Richtige.

## **Barralastic**

**das Produkt, nach dem Sie schon lange gesucht haben!**



**MEYNADIER**

8048 Zürich, Vulkanstrasse 110, Tel. 01/64 22 11

# Der 7. Sinn

der neue  
optische Streulicht-Rauchmelder  
**ORM 130**



Mehr über das neue  
Brandmelderprogramm  
erfahren Sie, wenn Sie  
uns diesen Coupon  
einsenden.

Name \_\_\_\_\_

Firma \_\_\_\_\_

Funktion \_\_\_\_\_

Adresse \_\_\_\_\_

PLZ/Ort \_\_\_\_\_

**Sicherheit dank  
Fortschritt**

**SECURITON**

Alarm- und Sicherheitssysteme  
Alpenstrasse 20  
3052 Zollikofen  
Tel. 031 57 04 92



# SIPOREX®

## PLUS

Der neue  
Schweizer Gasbeton  
mit dem verbesserten

Wärmedurchgangskoeffizienten  
bei gleicher Druckfestigkeit

# K=0,24

gemäss  
SIA Norm 177  
W/m<sup>2</sup>K

für 35 cm rohe Wandstärke  
Qualität GL bei 5 Gew. % Feuchtigkeit

basiert auf den  
EMPA-Untersuchungsberichten  
Nr. 41584/2 v. 4. 7. 79 und  
Nr. 41584/3 v. 30. 7. 79

### Hervorragende Wärmeisolation und Energieeinsparung

durch Millionen von  
geschlossenen Luftporen

### Optimale Wärmespeicherung und Wärmeträgheit

SIPOREX GL 35 cm stark  
Dämpfung  $\gamma$  80  
Verzögerung  $\eta$  19,6 h

### Rascher Baufortschritt

dank günstigem Steinformat und  
leichtem Gewicht. (8 Steine  
ergeben 1 m<sup>2</sup> Mauerwerk)

### Grosses Sortiment

mit vielen Spezialitäten z. B.  
Segmentsteine, Anschlagsteine,  
Ringankersteine u. a. Auf Wunsch  
Nut- und Kammsteine (bei  
30/32,5/35 cm Stärke)

### Abgestimmtes LAMIT-Zusatzsystem

Fugenkleber LAMIT E 20  
Grundputz LAMIT A 51  
Deckputz LAMIT A 61

### MURFOR®-Fugenarmierung verbessert die Statik

Durch Einlegen der MURFOR-Armierung in  
die Lagerfugen wird die Biegezug- und  
Schubfestigkeit wesentlich verbessert und ein  
mögliches Risserisiko stark reduziert.  
Dies erlaubt ohne weiteres das Erstellen von  
3- bis 5-geschossigen Häusern. MURFOR  
gibt es in folgenden Breiten: 10 cm,  
20 cm und 25 cm. Standardlänge 3,15 m.

### Wirtschaftliches Bauen

Die Summe aller Eigenschaften von SIPOREX  
ergibt eine monolithische Mauerwerks-  
konstruktion für Aussenwände mit hohem  
wirtschaftlichem und technischem Wert.

### Erfahrung, Beratung, Service

Seit über 17 Jahren wird SIPOREX in  
Estavayer-le-Lac hergestellt. Wir sind deshalb  
mit unserem Produkt nicht neu auf dem  
Schweizer Baumarkt. Dank unserer lang-  
jährigen Erfahrung können wir Sie in jedem  
Fall objektiv beraten und sind auch nach dem  
Verkauf für Sie da.

# ZÜRCHER ZIEGELEIEN

Verkauf durch:

Zürcher Ziegeleien  
Giesshübelstrasse 40  
Postfach, 8021 Zürich  
Telefon 01/35 93 30

J. Schmidheiny & Co. AG  
St.-Leonhard-Strasse 32  
Postfach, 9001 St. Gallen  
Telefon 071/22 32 62

Baustoffe Chur AG  
Pulvermühlestrasse 81  
Postfach, 7001 Chur  
Telefon 081/24 46 46

Hard AG Volketswil  
8604 Volketswil  
Tel. 01/945 45 41

BTR-Prebeton AG  
Eymattstrasse 71  
3027 Bern  
Telefon 031/56 33 01

Agentur Tessin:  
Sergio Merotto  
6951 Lugaggia  
Tel. 091/91 34 32

BTR-Prébéton S.A.  
1023 Crissier  
Telefon 021/34 97 21

und den Baustoffhandel



Was Schwarz  
auf Weiss geschrieben  
steht, gewinnt an Be-  
deutung, wenn kompetente  
Autoren dahinter stehen.

Autoren wie die Verbia, die über flexible Bauwerksabdichtungen durch und durch Bescheid weiss. Dieses Wissen basiert auf jahrzehntelanger Forschungs- und Entwicklungsarbeit und kommt im hohen Qualitätsstandard der «schwarzen» Bikutop<sup>®</sup>-Polymer-Bitumen- und der «weissen» Veroplan<sup>®</sup> Kunststoff-Dichtungsbahnen deutlich zum Ausdruck.

**VERBIA**

Laufend auf dem **dichtesten** Stand der Technik.

# Architekten

damit Sie  
auf Ihre  
Kosten  
kommen...

**KESO**

®

## **machen Sie doch einen Produkte- Leistungsvergleich**

Zu einer optimalen Bauplanung gehört eine optimale Sicherheits-Schliessanlage die auch gegen Schlüssel-Missbrauch geschützt ist.

Wenn der Kalkulationsbetrag dann auch noch stimmt, so...

Verlangen Sie unsere Dokumentation über das Ihnen zusagende Bauzylinder-Programm.

Unsere langjährige Erfahrung steht Ihnen kostenlos zur Verfügung.

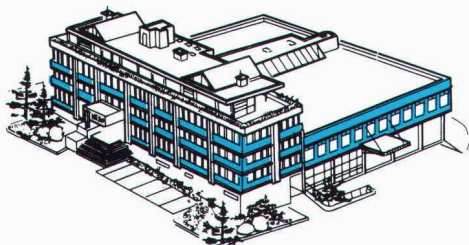
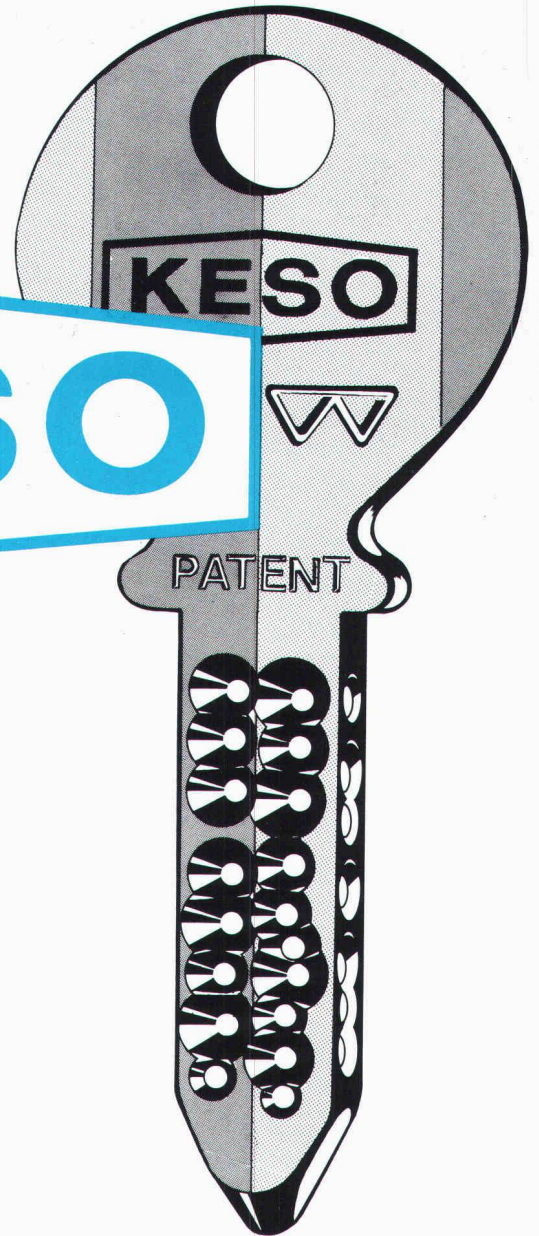

®  
**KESO**

für Ihre Sicherheit  
die beste Lösung

**KESO AG**  
Präzisionschlossfabrik  
8805 Richterswil ZH

Telefon: 01/784 33 51  
Telex: 875498 keso ch



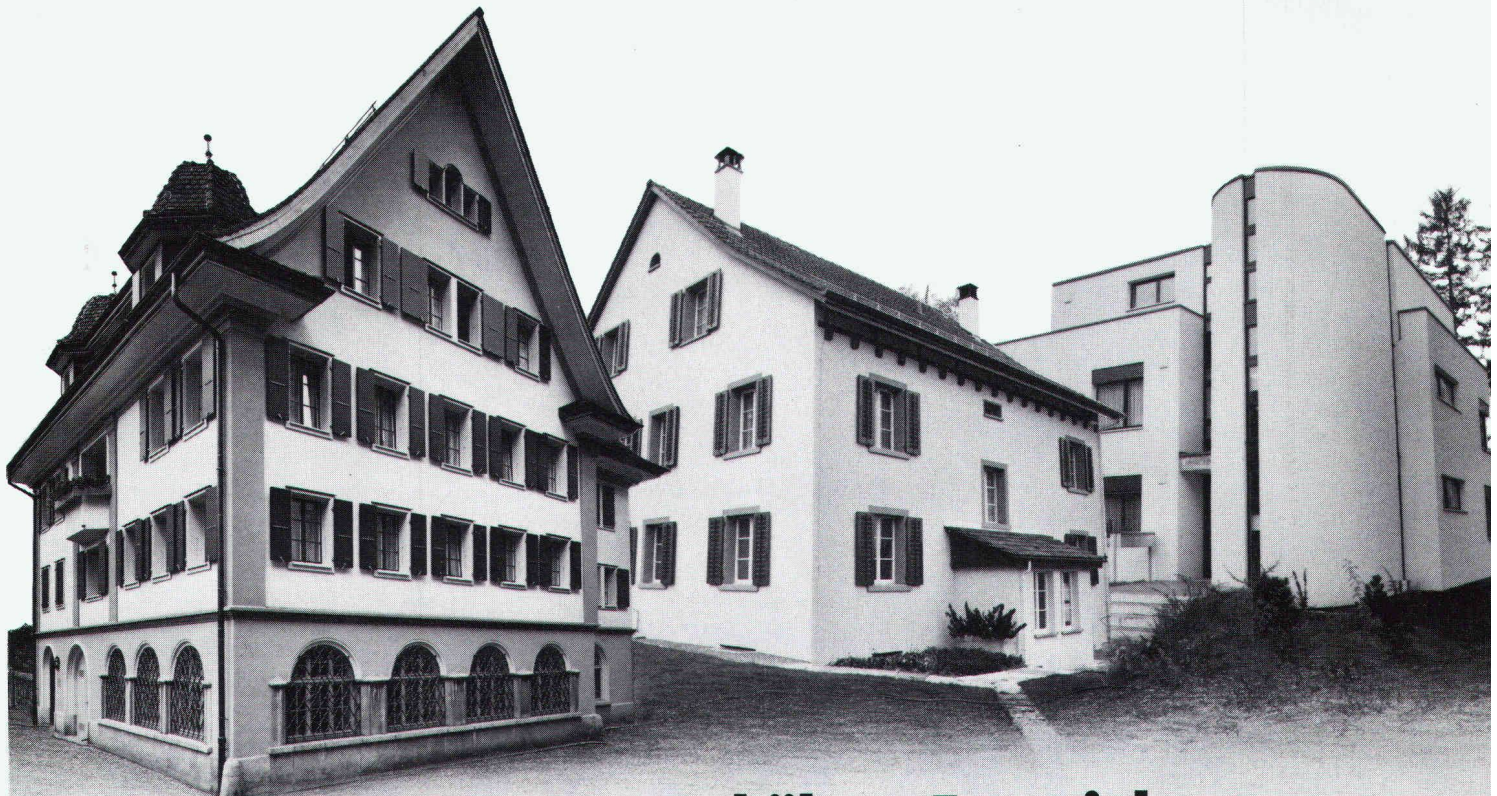

**Immer höhere Energiekosten...**

**Wir haben die Lösung mit der**

# **Heizkostenbremse: LAMITHERM<sup>®</sup>**

**Das perfekte Aussendämmsystem für  
Renovierungen und Neubauten**

Mit dem LAMITHERM-Aussendämmsystem sparen Sie Heizkosten. Langjährige, günstige Heizkostenabrechnungen beweisen dies. Deshalb konnte sich unser System auf dem Schweizer Baumarkt durchsetzen. Jahre der Erfahrung sprechen dafür.

LAMITHERM-Vorteile:

- maximale Wärmedämmung  
– bremst Heizkosten
- wetterfest und schlagregendicht  
– schützt Gebäude
- keine thermischen Spannungsrisse  
– verhindert Schäden
- perfekte Haftung auf allen  
Untergründen – gibt Sicherheit

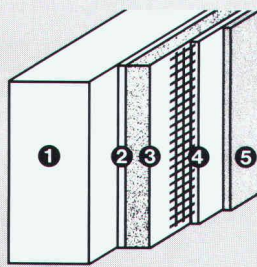

Systemaufbau:  
1 Unter-  
konstruktion  
2 LAMITHERM-  
Klebschicht  
3 LAMITHERM-  
Wärmedämm-  
platte  
4 LAMITHERM-  
Putzmörtel  
mit Gewebe-  
armierung  
5 LAMITHERM-  
Kunststoffputz

- schlagfest durch zusätzliches  
Panzergewebe  
– spart Reparaturkosten
- 5 Jahre System-Garantie

Aussendämmungen gibt es viele. Doch nur wenige verdienen den Namen «System», denn dazu gehört

auch eine optimale und praxisgerechte Detaillösung. Hier liegt die Stärke des LAMITHERM-Aussendämmsystems. Denn es wurde von Fachleuten entwickelt, die Wärmedämmung ernst nehmen.

**Deshalb: LAMITHERM bürgt  
für eine lange Zukunft!**

Mehr über das LAMITHERM-Dämmsystem erfahren Sie durch Ihren Architekten und Unternehmer oder direkt durch uns. Diese Spezialisten können Sie in allen technischen Einzelheiten fachkundig beraten.

**Erst das Zusammenwirken spezialisiert  
Partner gibt dem Bauherrn die Sicherheit,  
die er verlangt.**

Farnsburgerstrasse, 4132 Muttenz  
Telefon 061/61 23 00

**w|a|n|c|o|r**

Zikadenweg 27, 3006 Bern  
Telefon 031/41 47 41

Wancor AG  
Isolier- und Bedachungsmaterialien  
Watterstrasse 214, 8105 Regensdorf  
Telefon 01/840 51 71

# Wer das Polytec-Dach wählt, versteht was vom Fach.

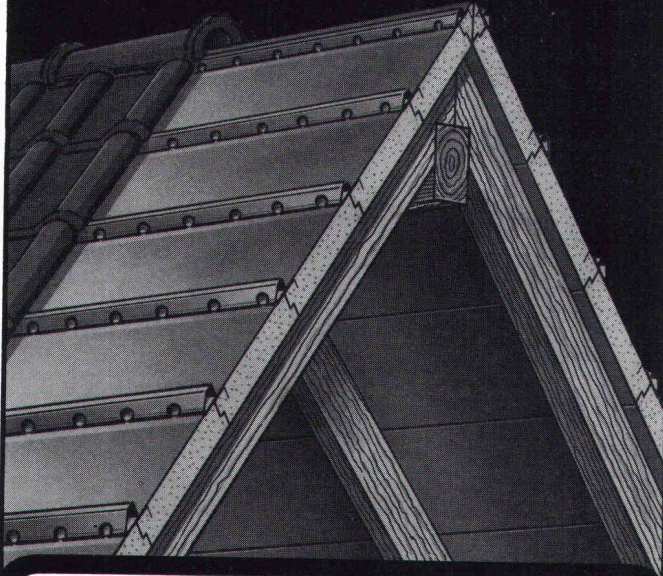

Nirgendwo im Haus geht normalerweise so viel Wärme und Geld verloren wie durchs Dach. Doch mit Polytec ist das Isolationsproblem schnell und einfach unter Dach und Fach. Denn Polytec hat einen einzigartigen Elementaufbau: hochdämmender PUR-Schaum, Aluminium-Ummantelung und integrierte Metallprofilplatte mit Wasserführung und Hinterlüftung.

Das Polytec-Dach ist somit nicht nur Verschalung, Folie/Pappe, Konterlattung und Isolation in einem, sondern es kann auch in einem Arbeitsgang verlegt werden. Sie sehen: mit dem Polytec-Dach spart man zuerst beim Bauen und dann beim Heizen. Und beides ist heutzutage wichtiger denn je.

Polytec gibt es in 2 Stärken. 60 mm: K-Wert 0,39 und 85 mm: K-Wert 0,29 (gemessen über den gesamten Dachaufbau). Geeignet ist Polytec für jede Dach- und Ziegelart, für Neubauten wie für Umbauten.

**polytec**

**EMPA und VKF geprüft  
Brandkennziffer V.1**

Verlangen Sie darüber doch detaillierte Informationen.

**\*\*Holorib®** SYSTÈMES DE CONSTRUCTION SA  
BAUSYSTEME AG

Büro Zürich: **Badenerstraße 701, CH-8048 Zürich**  
Telefon 01-62 44 70

Bureaux Genève: **22, rue de Cendrier, 1201 Genève**  
Téléphone 022-31 81 60



**INTERSCHLAG AG**

Mühlestraße 6, CH-8864 Reichenburg  
Telefon 055/67 12 63

**ALUPURA®**

## Schachtabdeckung aus Aluminium



**Modell Silberglanz**



**W-Abdeckung  
mit wählbarer  
Oberfläche**

### Warum Aluminium?

Diese Abdeckung aus einer Aluminiumlegierung erfüllt höchste Anforderungen an Material, Technik und Ausführung. Die Schachtabdeckung ist formschön und massgenau — keine Rostgefahr und damit verbundene Anstrichprobleme — völlig wartungsfrei — hohe Festigkeit bei geringem Gewicht

### Die preisgünstige Abdeckung

auch wasser- und geruchdicht lieferbar

Verlangen Sie Unterlagen bei:

**Werner Maag AG, Zeltweg 44**  
**8032 Zürich, 01/251 7580/81**  
**Telex 58675**

SIA 40

# Manche Telefonistinnen verdienen ein Psychologiediplom.

Die Prüfung dafür legen sie alle Tage ab, wenn die Telefonzentrale den wachsenden Ansprüchen eines Unternehmens nicht mehr genügt. Wenn Kunden ungeduldig auf eine Verbindung – und Mitarbeiter auf eine freie Leitung warten. Da braucht es einige Nervenstärke, um die gute Laune zu bewahren.

Am besten schonen Sie die Nerven Ihrer Telefonistin (und auch Ihre eigenen und die Ihrer Kunden und Mitarbeiter), wenn Sie eine elektronische Haustelesonzentrale Hasler EHZ 8/30 installieren lassen. Sie ist für kleinere bis mittlere Betriebe konzipiert und bietet jeglichen Bedienungskomfort, den man früher nur von Grossanlagen erwarten durfte. Die Hasler EHZ 8/30 ist einfach zu installieren und braucht keine periodische Wartung. Sie hat bis 8 externe und bis 30 interne Anschlüsse.

**Bei der Einrichtung wählen Sie genau die Ausrüstung, die Sie benötigen.**

Zum Beispiel:

**Kompetenzzuteilung:** Sie legen dabei für jeden Apparat individuell fest, ob er auch für Auslandsgespräche benutzt werden kann oder ob nur für nationale oder nur für lokale Verbindungen. Ebenso die Sperrung für Amtsgespräche ausserhalb der Bürozeit. Die Möglichkeit, sich in ein anderes Gespräch aufzuschalten, kann ebenfalls gegeben oder gesperrt werden.

**Konferenzgespräche:** Die Möglichkeit, ein Konferenzgespräch zwischen einem externen und zwei internen Teilnehmern zu führen.

**Anrufumleitung:** Umleitung der Anrufe zum Stellvertreter, zur Sekretärin und/oder zu beliebigen Apparaten, wo Sie sich gerade aufhalten.

**Kurzwahl:** Von jedem berechtigten Apparat aus können ohne Zusatzgerät 60 Telefonnummern durch eine 2stellige Kennziffer gewählt werden.

**Vermittlerapparat:** Gibt der Telefonistin an ihrem Arbeitsplatz den optimalen Komfort in ihrer täglichen Arbeit.



**Die ideale Ergänzung zur Haustelesonzentrale sind zwei interne Kommunikationssysteme von Hasler:**

**Das Hasler Personensuch- und Informationssystem.** Der Anschluss ist in der Telefonzentrale vorbereitet. Der 68 Gramm leichte Display- oder Sprachempfänger kann piepsen, blinken oder vibrieren. Alarmpriorität und Gruppenruf.



**Die Hasler Sprechanlage.** Sie entlastet die Zentrale von internen Gesprächen. «Laute», freihändige Benutzung oder «leise» wie ein Telefon. Die Sprechanlage wird parallel zum Telefon für effiziente, interne Kommunikation verwendet.



**Coupon:**

Bitte senden Sie uns Unterlagen:

- Über die Haustelesonzentrale Hasler EHZ 8/30.
- Über die Hasler Personensuchanlage.
- Über die Hasler Sprechanlage.

SIA

Firma \_\_\_\_\_

Adresse \_\_\_\_\_

Zuständig \_\_\_\_\_

Tel. \_\_\_\_\_

Hasler AG, Abt. Information  
Belpstrasse 23, 3000 Bern 14  
Telefon 031 65 21 11  
Telex 911119 hag ch

# Hasler

# EgoKiefer Wechselrahmen- Fenster

**E**goKiefer, der führende Fensterproduzent der Schweiz, hat ein Wechselrahmensystem entwickelt, das Fensterrenovierungen zu einer guten Investition macht. Beim Wechselrahmensystem wird der alte, noch intakte Blendrahmen als Konstruktionsträger verwendet und mit einem speziellen Wechselrahmen verkleidet.

**Warum ganze Fassaden abbrechen, wenn es genügt, die Fenster zu ersetzen? Fragen Sie EgoKiefer!**

Dann werden die Flügel des neuen Fensters eingehängt, je nach Anforderungen aus Holz, Holz/Aluminium oder Kunststoff. Da der grösste Teil der Vorbereitungsarbeiten bei EgoKiefer ausgeführt wird, ist die Störung am

**Aus alten, schadhaften Fenstern werden in wenigen Stunden moderne Wärmedämm- und Schallschutz-Fenster. Dank dem EgoKiefer Wechselrahmensystem.**

Einsatzort auf ein Minimum beschränkt. Zimmer und Büros müssen nicht ausgeräumt werden



Schulhaus in Bremgarten, BE. Altbau renoviert mit Holz-Wechselrahmen-Fenstern und Isolierverglasung.



und in durchschnittlich 2 Stunden ist das neue Fenster eingesetzt und voll funktionstüchtig. EgoKiefer Renovations-spezialisten überprüfen den Zustand der alten Fensterkonstruktionen und unterbreiten anschliessend dem Bauherrn kostengünstige Varianten, die entsprechend den Anforderungen

Mit wenigen Handgriffen werden alte Fenster ausgehängt, alte Beschläge und Dichtungen entfernt und schon kann der bei EgoKiefer vorbereitete Wechselrahmen aufgeschraubt werden. Jetzt setzt man die neuen Fensterflügel ein und im Raum herrscht wieder eine freundliche Atmosphäre, ohne dass es zieht.

**Neu für die Schweiz: EgoKiefer Service- und Wartungsvertrag. Für die kommenden Jahre ist der einwandfreie Zustand Ihrer Fenster gewährleistet!**

eine besonders gute Wärmedämmung und/oder sehr hohen Schallschutz garantieren.

Verlangen Sie die EgoKiefer Wechselrahmen-Fenster-Dokumentation. Telefon oder Postkarte genügt.



**EgoKiefer**

Fenster  
Türen  
Elemente

EgoKiefer verfügt über ein gut ausgebautes Niederlassungsnetz mit eigenem Montagepersonal.

**Hauptsitz**

EgoKiefer AG  
9450 Altstätten SG  
Postfach  
Tel. 071/761155

**Verkaufsdirektion**

EgoKiefer AG  
8038 Zürich  
Postfach  
Bachstrasse 15  
Tel. 01/482 24 55

**Direction régionale  
pour la Suisse romande**

EgoKiefer SA  
1844 Villeneuve VD  
Tél. 021/60 12 92

**Niederlassungen**

4018 Basel  
Tel. 061/50 80 22  
6000 Luzern 9  
Tel. 041/3613 20  
1215 Genève  
Tél. 022/96 33 82  
3960 Sierre VS  
Tel. 027/55 26 63  
9013 St. Gallen  
Tel. 071/27 56 89  
7302 Landquart GR  
Tel. 081/51 34 34  
6903 Lugano  
Tel. 091/57 18 48  
3000 Bern 12  
Tel. 031/21 03 31

**Dokumentations-Gutschein.** Wir bitten um Zustellung einer Dokumentation über den EgoKiefer Fensterservice mit dem EgoKiefer Fensterservicevertrag

**allgemeinen Fenster-Dokumentation**

Gutschein senden an EgoKiefer AG, 9450 Altstätten SG.

Firma \_\_\_\_\_  
Name \_\_\_\_\_  
Strasse \_\_\_\_\_  
PLZ/Ort \_\_\_\_\_

# PYROSTOP® – Licht statt Mauern

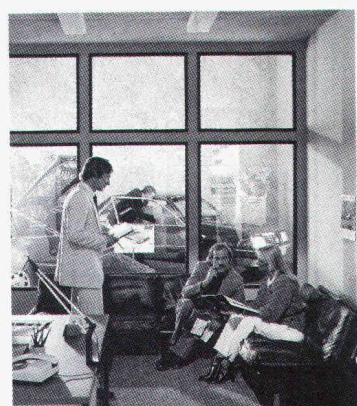
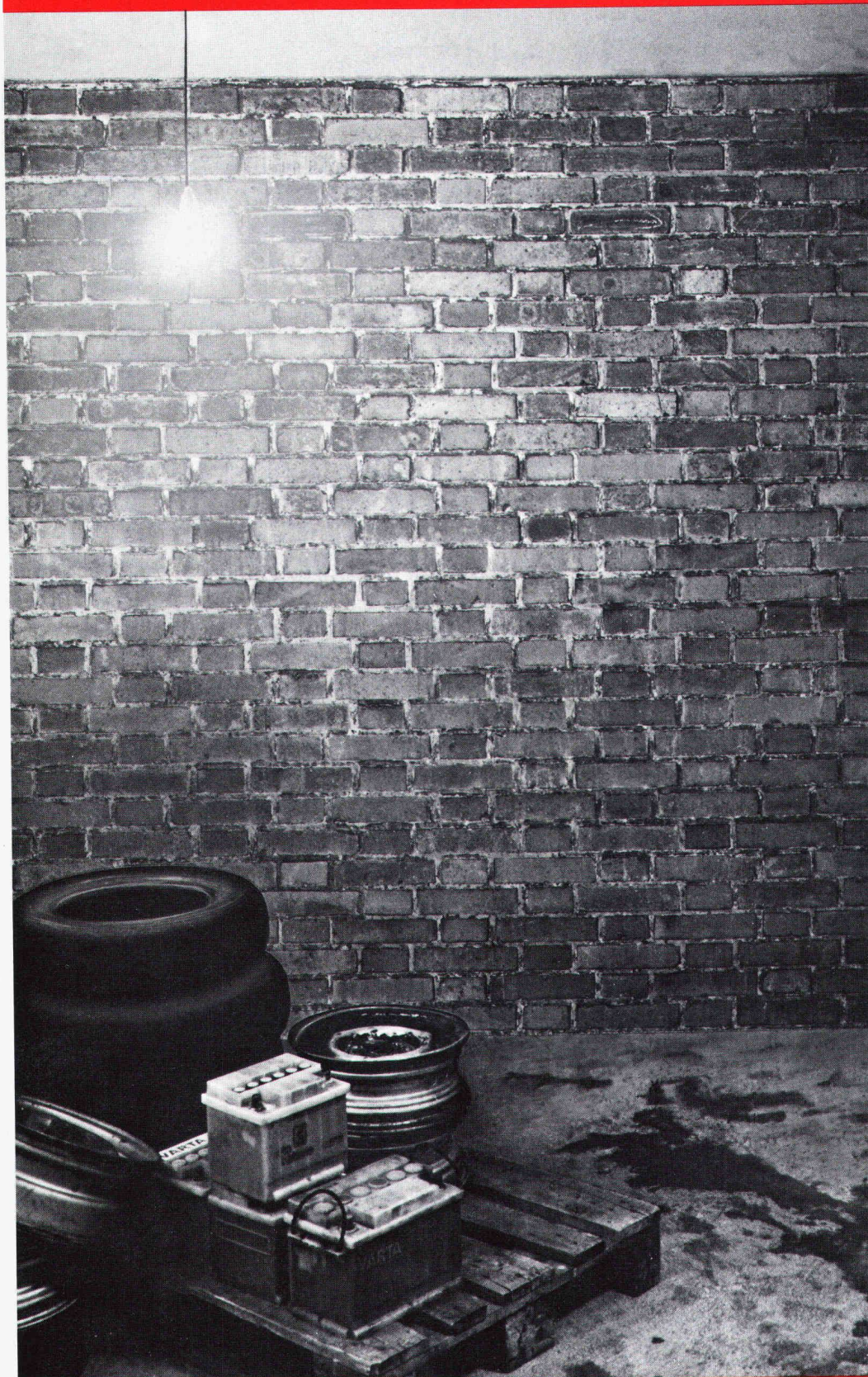

## PYROSTOP® das Brandschutzglas

Mit PYROSTOP kann die Mauer durch eine Glaswand ersetzt werden. Abstellflächen werden zu vielseitig nutzbaren, hellen Räumen und Fluchtwege zu übersichtlichen Gängen.

Gegenüber herkömmlichen Gläsern, wie sie oft im vorbeugenden Brandschutz eingesetzt werden, hat PYROSTOP, das Brandschutzglas der FLACHGLAS AG, einen entscheidenden Vorteil: Es lässt nicht nur keine Flammen durch, es dämmt die lebensgefährliche Hitze. So bleiben mit PYROSTOP verglaste Räumlichkeiten im Katastrophenfall für Gefährdete wie für Retter begehbar. Zusätzlich werden auch Sachwerte gesichert.

Das Brandschutzglas PYROSTOP entspricht nicht nur den Anforderungen für Sicherheitsglas am Bau nach DIN-Norm, sondern hat auch die EMPA-Tests für F-Glas einwandfrei bestanden.

# waller

Willy Waller Glas AG  
Oberallmendstrasse 16  
6300 Zug 1  
Tel. 042/31 25 66

 **FLACHGLAS AG**

# CITATION

## wertet Ihren Theodolit auf:

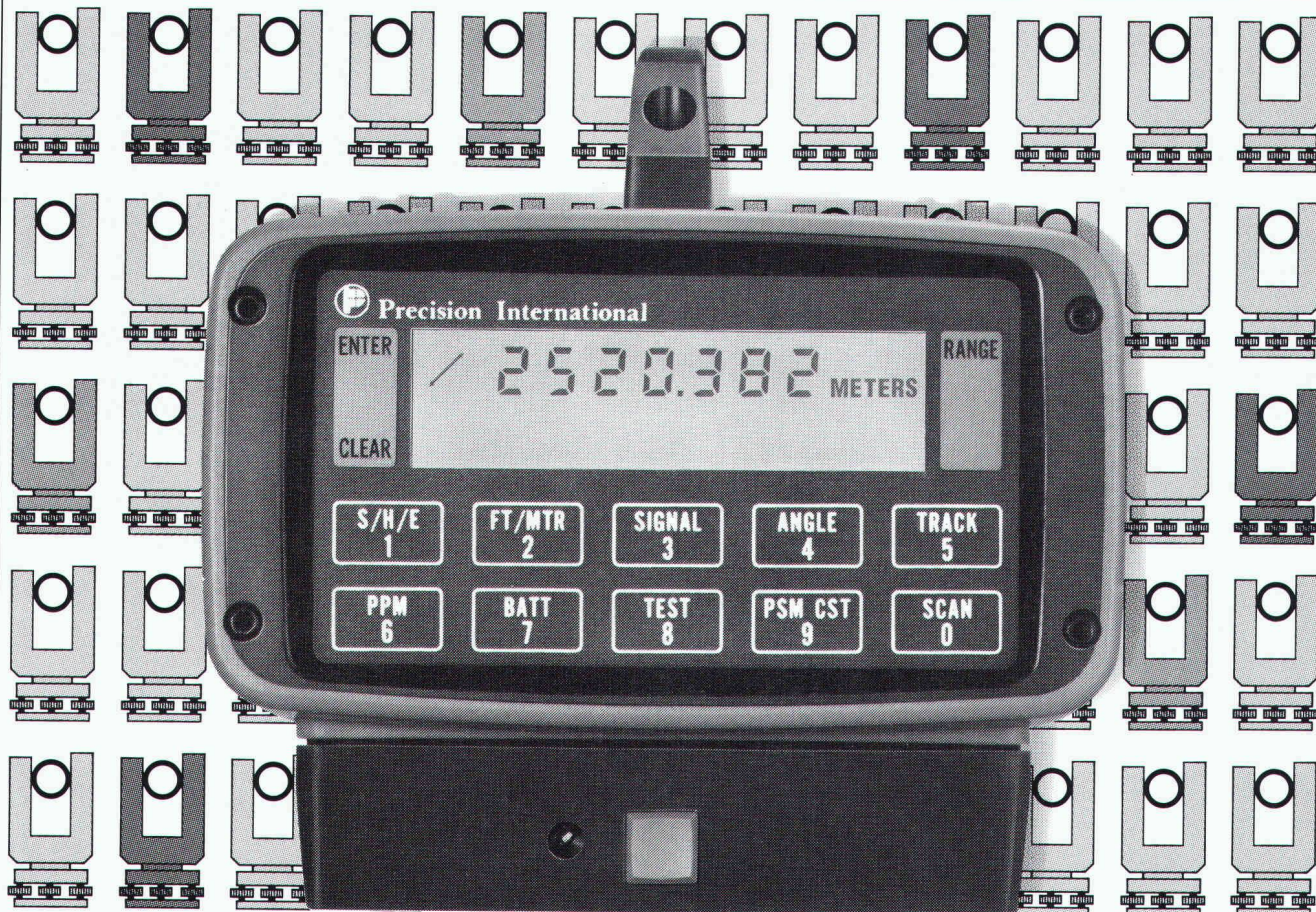

Der CITATION erweitert den Anwendungsbereich Ihres Theodolits und garantiert einen Vermessungsstandard wie Sie ihn sich wünschen.

### **Besondere Merkmale**

- Große, kontrastreiche LCD-Anzeige
- Ebenes, wasserdichtes Tastenfeld
- Federleichter Tastendruck
- Klare Benutzerführung
- Drei Zielhilfen: Ton, Symbol, Anzeige
- Akustische Bestätigung von Winkeleingaben
- Vertikalwinkeleingaben auf 0,1 mgon (1"), Wiederholung, Tracking
- Messung und Anzeige von Schrägdistanz, Horizontaldistanz und Höhenunterschied
- Programm für automatischen Anzeigewechsel

- Eingaben des Maßstabsfaktors auf 1 mm/km
- Eingabe der Additionskonstante auf 1 mm
- Testprogramm zur Funktionskontrolle
- Automatische Batteriekontrolle
- Anzeige in Meter oder Fuß
- Winkeleingabe 400 gon oder 360°
- Betriebsspannung 12 V, somit auch anschließbar an jede Autobatterie

### **Bedienungskomfort**

Die Bedienung des CITATION ist denkbar einfach und rasch erlernbar. Der CITATION ist der erste Distanzmesser mit völlig flacher Frontplatte, ohne Knöpfe und Schalter. Er hat eine extra große Flüssigkristallanzeige (LDC) und ein kontrastreich markiertes Tastenfeld zur

bequemen Bedienung und Kontrolle des Meßablaufs. Der CITATION bietet damit höchsten Meßkomfort. Die Tasten sind optimal zu bedienen und übersichtlich beschriftet. Ein kurzer Ton quittiert alle Tasteneingaben und -befehle. Nach einigen Minuten kann praktisch jeder Anwender mit dem CITATION messen – zuverlässig und genau. ■

**WILD  
HEERBRUGG**

SIA 6-2

Bitte senden Sie mir Ihre Dokumentation.  
Adresse

Senden an: Wild Heerbrugg AG  
CH-9435 Heerbrugg, Schweiz  
oder an Ihre Wild-  
Wild-Verretung.

## **Betonstrassen... auch gebirgstüchtig**

Sicherheit zählt doppelt im Gebirge.  
Betonstrassen sind griffig, dauerhaft und wirtschaftlich.

BETONSTRASSEN AG  
Forschung und Beratung im Strassenbau  
5103 Wildegg

N 2 Gotthard Südrampe  
Tornante di Fieud im Bedrettotol

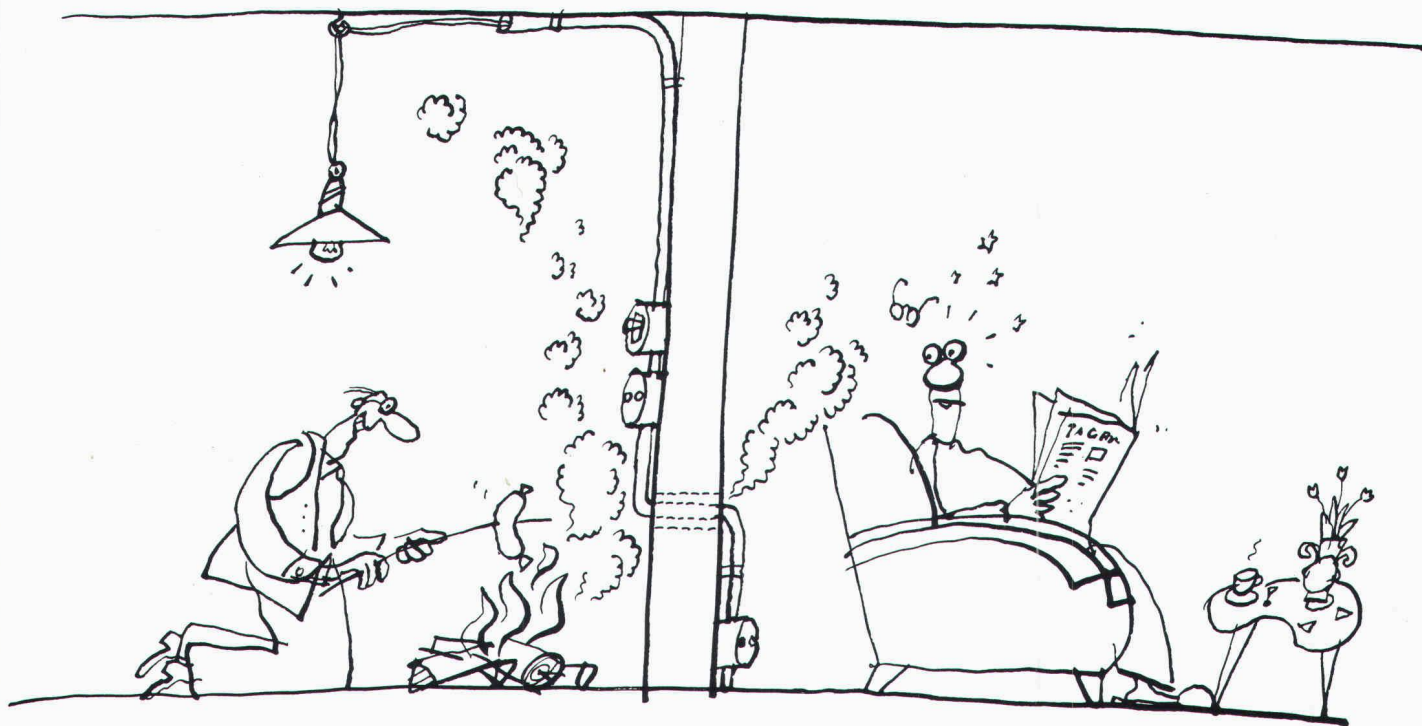

## Ob kleine oder grosse Feuer...

Wir haben die sichere Brandschottung.

Die innere Aufteilung von Spitalbauten, Hotels, Industriekomplexen und Wohnhäusern in Brandabschnitte ist nur sichergestellt, wenn die Wand- und Deckendurchführungen von elektrischen Kabeln und anderen Leitungen richtig abgeschottet sind.

Die Peyer-Brandschottung ist für Decken- und Wanddurchbrüche in Neubauten wie auch für die nachträgliche Schottung an bestehenden Anlagen geeignet.

Verlangen Sie unsere Dokumentation «Brandschutztechnik».

## Mit Sicherheit Peyer

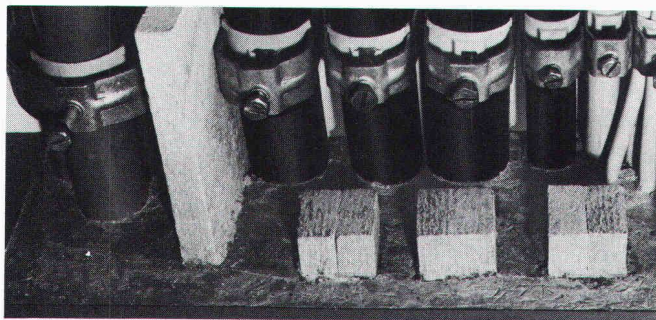

Schott-Typ VAM-D  
für Deckendurchbrüche

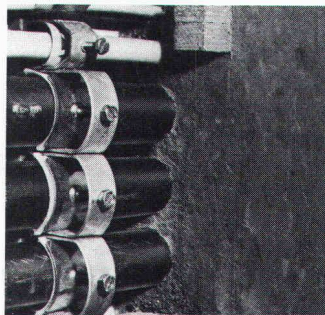

Schott-Typ VAM-W  
für Wanddurchbrüche

**peyer**  
SE

SIEGFRIED PEYER AG  
CH-8832 Wollerau  
Telefon 01 784 46 46



# Kennen Sie die neuen, einzigartigen SABAG - Küchen ?

50 JAHRE  
SABAG  
LUZERN

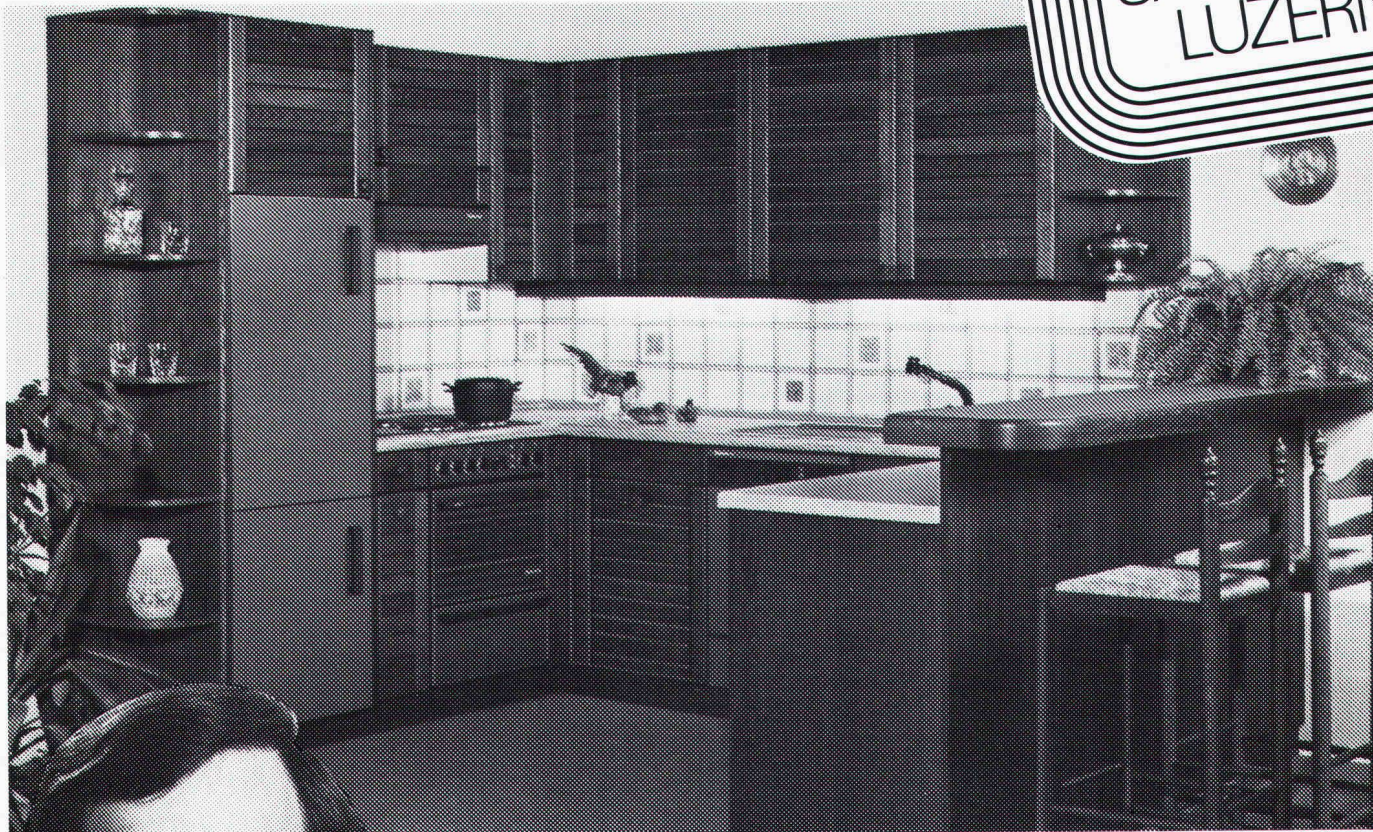

z.B. Toscana eine der vielen schönen SABAG Küchen

... ob Sie individuelle Wünsche haben oder besonders auf den Preis schauen, spielt für uns keine Rolle. Besuchen Sie eine der SABAG-Ausstellungen in Biel, Delémont, Genf, Lausanne, Luzern oder Wangen bei Olten – Sie werden dort wahre Fundgruben für Kücheneinrichtungen, -Apparate und keramische Wand- und Bodenplatten entdecken.



SABAG-Ausstellungen und Niederlassungen:

Biel	Zentralstrasse 89, 2501 Biel	Tel. (032) 22 58 55
Luzern	Alpenquai 34, 6002 Luzern	Tel. (041) 44 61 61
Wangen bei Olten	Dorfstrasse 122, 4612 Wangen	Tel. (062) 32 23 33
Delémont	La Ballastière, 2800 Delémont	Tel. (066) 21 12 81
Genève	Rue Jean-Violette 12, 1205 Genf	Tel. (022) 20 79 33
Lausanne	Fontenailles 16, 1000 Lausanne 13	Tel. (021) 26 90 31

# SABAG

Sanitäre Apparate  
Badezimmermöbel  
Kücheneinrichtungen  
Wand- und Bodenplatten  
Baumaterialien

...einfach besser

PRE

**Jedes Produkt aus dem umfassenden Bauprogramm von Marcmetal erschliesst Ihnen automatisch den Zugang zur Spitzenqualität.**

**Zum Beispiel:**

# **Automaten für Tore und Türen**

Wir automatisieren funktionsgerecht alle neuen oder bestehenden Tore: Kipptore, Schiebetore, Falttore, Flügeltore, Gartentore... Vom einfachen Antrieb für kleine Garagen bis zum Industrieantrieb mit Signalanlage und Induktionsschleufe. Sämtliche Anlagen sind für lange Lebensdauer selbst bei intensiver Benützung konzipiert und erfüllen höchste Ansprüche an die Sicherheit. Verlangen Sie die ausführliche Dokumentation.

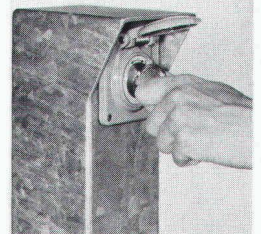
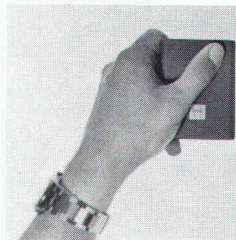
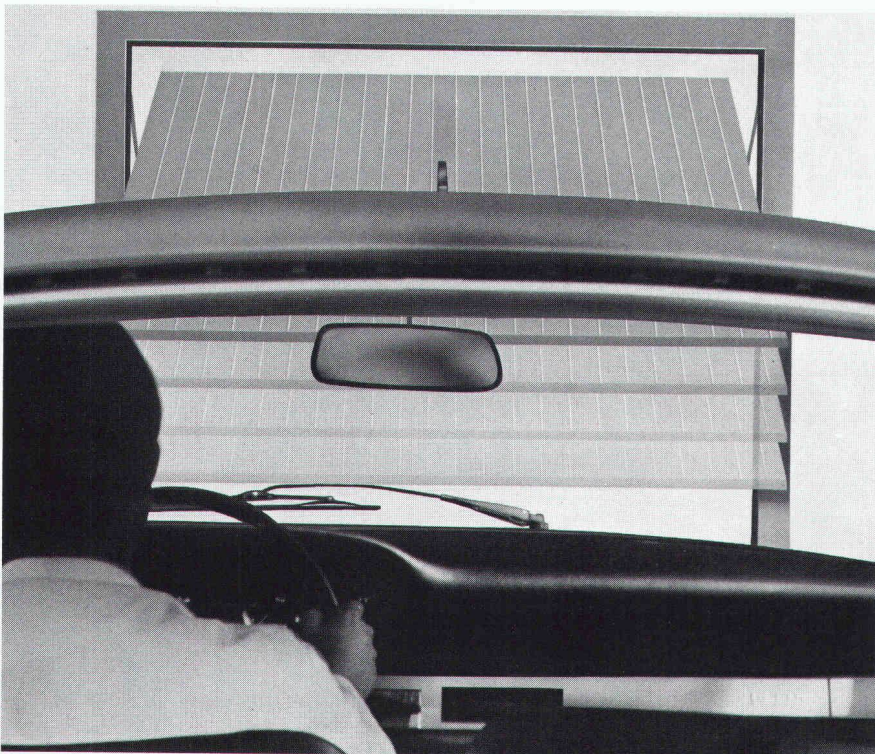

Demnächst in diesem Fachblatt mehr über andere Qualitätsprodukte im Bauprogramm von Marcmetal:

**Garagetore  
Briefkasten  
Normbauteile  
Kunststoff-Fenster (neu)  
Abschlüsse und  
Belüftungsanlagen  
für Zivilschutz**

## **Fundierte Entscheide bauen auf Information.**

Senden Sie mir bitte Ihre Firmendokumentation  «Marcmetal-Panorama» und Detailinformation über:  Briefkasten  Kellerfenster  Stahltüren  Fensterbänke  Gitterroste  Garagetore  Automaten für Türen und Tore  Abschlüsse und Belüftungsanlagen für Zivilschutz.

Firma \_\_\_\_\_

Sachbearbeiter(in) \_\_\_\_\_

Strasse \_\_\_\_\_

PLZ/Ort \_\_\_\_\_

Bitte einsenden an Marcmetal AG, Flüelastrasse 51, 8047 Zürich

SIA

**marcmetal** AG  
Marchi & Metallbau

**Zürich** Flüelastrasse 51, Tel. 01/491 67 00

**Lausanne** Avenue Vinet 25, Tel. 021/38 16 16

**Bern** Weyermannsstrasse 34, Tel. 031/25 16 25

**Bioggio** Via Industria, Tel. 091/59 47 31

Vertretungen auch in den Kantonen Basel, Genf, Graubünden, Luzern, Solothurn und St. Gallen

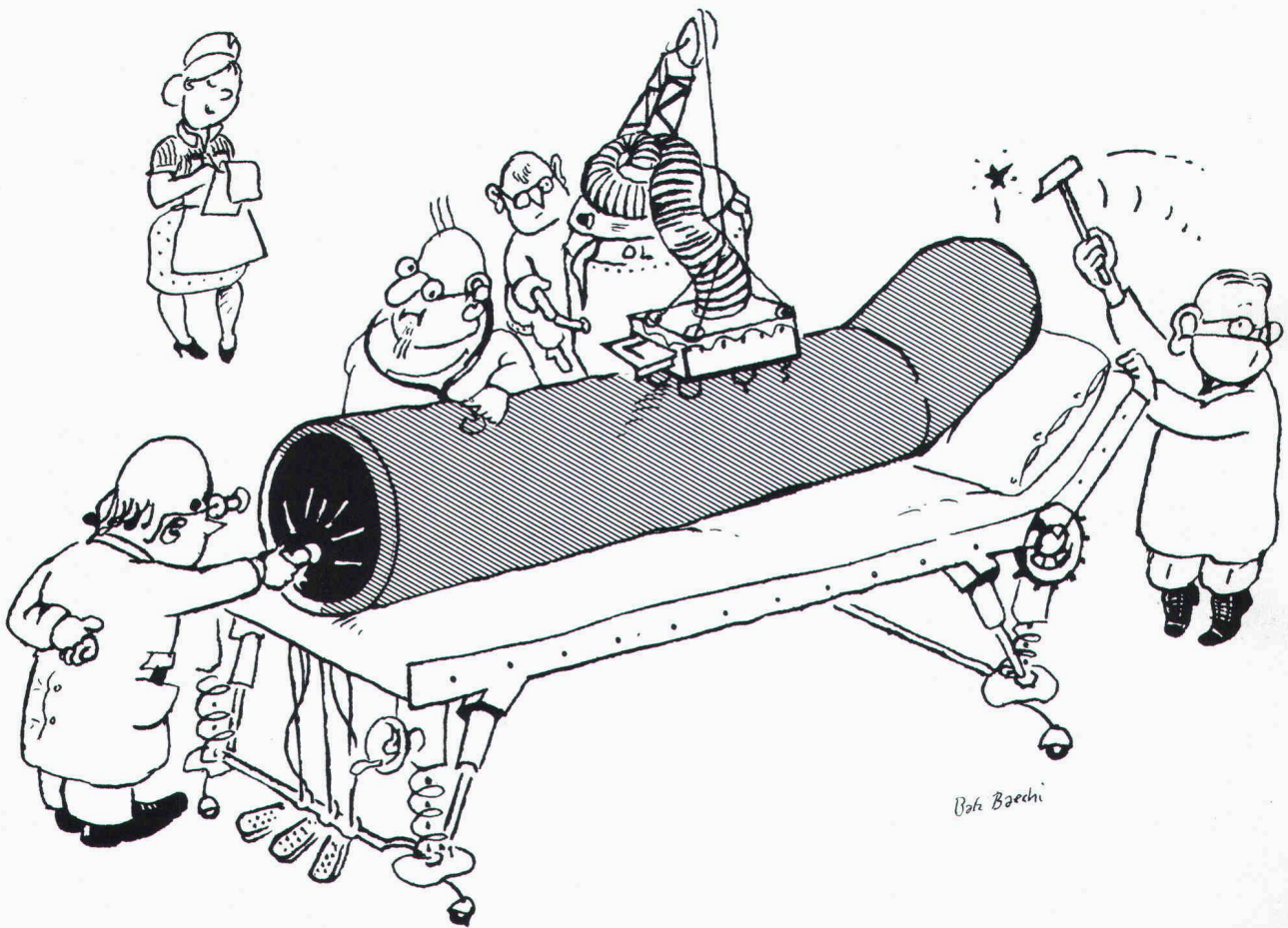

## Gerodur-Kunststoffrohre sind auf Herz und Nieren geprüft.

Nicht alle Rohre können gleich viel. Und nicht alle Rohre sind gleich gut. Ein gutes Rohr erkennt man aber daran, dass es immer und überall hält, was sein Hersteller verspricht.

Kunststoff-Rohre, wie wir von Gerodur sie in der Schweiz herstellen, werden deshalb einer Reihe besonders schonungsloser Prüfungen unterzogen.

Denn nur so können wir auch garantieren, dass diese Rohre flexibel sind und bleiben. Und dass sie physikalischen,

klimatischen und chemischen Einwirkungen erfolgreich Widerstand leisten.

Unsere Rohre prüfen wir zum Beispiel auf Scheiteldruck, auf Formbeständigkeit nach Vicat, auf Massänderung und Homogenität, auf Innendruck-Zeitstandfestigkeit, auf Zugfestigkeit, auf Masshaltigkeit, auf Schlagbiege- und Biegefestigkeit.

Und wem das alles noch nicht genügt, dem sei gesagt, dass alle Monteure, Techniker und Konstrukteure, die bei

Gerodur mit unseren Kunden und für unsere Kunden arbeiten, auf ihr Können ebenfalls geprüft wurden. Das heisst, natürlich nicht genau gleich. Aber auf jeden Fall nicht weniger gründlich.

25 Jahre

# Gerodur

Kunststoff-Rohre für alle Fälle.

