

Objektyp: **Advertising**

Zeitschrift: **Schweizer Ingenieur und Architekt**

Band (Jahr): **100 (1982)**

Heft 10

PDF erstellt am: **22.09.2024**

Nutzungsbedingungen

Die ETH-Bibliothek ist Anbieterin der digitalisierten Zeitschriften. Sie besitzt keine Urheberrechte an den Inhalten der Zeitschriften. Die Rechte liegen in der Regel bei den Herausgebern. Die auf der Plattform e-periodica veröffentlichten Dokumente stehen für nicht-kommerzielle Zwecke in Lehre und Forschung sowie für die private Nutzung frei zur Verfügung. Einzelne Dateien oder Ausdrucke aus diesem Angebot können zusammen mit diesen Nutzungsbedingungen und den korrekten Herkunftsbezeichnungen weitergegeben werden. Das Veröffentlichen von Bildern in Print- und Online-Publikationen ist nur mit vorheriger Genehmigung der Rechteinhaber erlaubt. Die systematische Speicherung von Teilen des elektronischen Angebots auf anderen Servern bedarf ebenfalls des schriftlichen Einverständnisses der Rechteinhaber.

Haftungsausschluss

Alle Angaben erfolgen ohne Gewähr für Vollständigkeit oder Richtigkeit. Es wird keine Haftung übernommen für Schäden durch die Verwendung von Informationen aus diesem Online-Angebot oder durch das Fehlen von Informationen. Dies gilt auch für Inhalte Dritter, die über dieses Angebot zugänglich sind.

Schweizer Ingenieur und Architekt

Verlags-AG der Akademischen-technischen Vereine

Erscheint wöchentlich

100. Jahrgang 4. März 1982 Heft 10/82

Offizielles Organ:

Schweizerischer Ingenieur- und Architektenverein (SIA)

Gesellschaft Ehemaliger Studierender der ETH Zürich (GEP)

Schweizerische Vereinigung Beratender Ingenieure (ASIC)

Redaktion

«Schweizer Ingenieur und Architekt»

Rüdigerstrasse 11
Postfach 630, 8021 Zürich
Tel. (01) 201 55 36

Redaktoren:

Kurt Meyer, Chefredaktor

Bruno Odermatt,
dipl. Arch. ETH/SIA

Bruno Meyer
dipl. Bauing. ETH/SIA

Druck:

Offset+ Buchdruck AG

Nachdruck von Bild und Text,
auch auszugsweise, nur mit Zustimmung der Redaktion und mit genauer Quellenangabe

Abonnemente

Schweiz:

1 Jahr

Fr. 148.—

½ Jahr

Fr. 78.—

Einzelnummer

Fr. 5.50

Ausland:

1 Jahr

Fr. 158.—

½ Jahr

Fr. 82.—

Einzelnummer

Fr. 6.50

Postcheck: «Schweizer Ingenieur und Architekt», 80-6110 Zürich
Ermässigte Abonnemente für Mitglieder der GEP, des BSA, der ASIC, für Studenten und Mitglieder des STV

SIA-Mitglieder erhalten die Zeitschrift direkt durch das **SIA-Generalsekretariat** zugestellt. **Adressänderungen** sind deshalb dorthin mitzuteilen: Selnaustr. 16, Postfach, 8039 Zürich, Tel. (01) 201 15 70

SIA-Normen und Dokumentationen sind allein beim SIA-Generalsekretariat erhältlich, wo auch diesbezügliche Auskünfte erteilt werden: Selnaustr. 16, Postfach, 8032 Zürich, Tel. (01) 201 15 70

Anzeigenverwaltung

IVA AG für internationale Werbung

Hauptsitz:
Mühlebachstr. 43
8032 Zürich
Tel. (01) 251 24 50

Filiale Lausanne:
19, av. de Beaulieu
1004 Lausanne
Tel. (021) 37 72 72

zum Titelbild

TRANSPORT MÖRTEL KONZEPT

Sika

SikaTard Mauer Mörtel Sika-Retardol Verzögerer Sikament Fließmörtel SikaTop Haftmörtel Sikalite Dichtungsmörtel

Sika-Tätigkeitsgebiete

Unsere **Tätigkeitsgebiete** sind: Beeinflussung der Beton- und Mörtel Eigenschaften (Beton- und Mörtelzusatzmittel, Fertigmörtel, Schal- und Nachbehandlungsprodukte), Dichten von Fugen (Fugendichtungsmassen, Fugenbänder), Reparatur und Bautenschutz (Kunstharzmörtel

und -kleber, Schutzanstriche und Beschichtungen, Bodenbeläge), flexible Isolationen (Bitumen-Dichtungsbahnen, Kunststoff-Dichtungsbahnen, Isoliermaterialien), Strassenbaustoffe, Verarbeitungsgeräte, Spezialarbeiten im Hoch- und Tiefbau.

Sika AG, Postfach 121,
8048 Zürich

Inhalt

Energieversorgung/Ortsplanung

Rationelle Energieverwendung in der Quartier- und Bauplanung. Möglichkeiten zur Reduktion des Heizwärmebedarfs durch Massnahmen zur passiven Nutzung der Sonneneinstrahlung. Von *Ueli Roth*, Zürich

139

Grundbau

Ingenieurbiologische Sicherung einer rutschgefährdeten Böschung. Von *Thomas Weibel*, Bern

153

Umschau

Solaranlage für das Postbetriebsgebäude auf der Zugspitze. Sonnenenergie-Forschungszentrum an der Universität Stuttgart. Verschmutzung von Höhlen und Grotten
Kombinierte Wärme- und Krafterzeugung mit Grossdieselmotor
Höchstes Bauwerk der Welt. Der CN-Tower in Toronto

155

156

157

Bauwirtschaft

Erfreuliche Zunahme der Exportaufträge im Stahlbau

157

ETH Lausanne

Meerwasserentsalzung mit Sonnenenergie (BBC-Energiepreis 1981). Cours postgrade sur les pays en développement

158

SIA-Mitteilungen

Terminkalender

158

SIA-Sektionen

Solothurn: Generalversammlung

158

Ingenieurschulen

Nachdiplomstudium für Energienutzungstechnik an der Ingenieurschule beider Basel. Burgdorf: weiter steigender Andrang von Studenten

159

Neuerscheinungen

Mikroprozessoren – Mikroelektronik. Mikrostruktur und mechanisches Verhalten des Schaumglases (R. Trinkner). Lebendverbau (B. Meyer)

159

Wettbewerbe

Psychiatrische Klinik Waldhaus in Chur
Gemeinschaftszentrum in Bonaduz (GR)

160

162

Braune Seiten

Laufende Wettbewerbe

B 33

Wettbewerbsausstellungen, Tagungen

B 34

Veranstaltungskalender 1982-84

B 35-36

Hilsa (Fachmesse für Heizungs-, Luft- und Sanitärtechnik): Standbesprechungen (Fortsetzung von Heft 9)

B 37-40

Stellenvermittlung SIA/GEP. Vorträge, Ausstellungen

B 40

Ingénieurs et architectes suisses

Adresse: 27, av. de Cour, 1007 Lausanne

No 3/1982

No 4/1982

Vie de la SIA

B 12

Editorial

La recherche: un but ou une cible?, par *Jean-Pierre Weibel*

23

Gestion énergétique des immeubles

La réalisation pratique du contrôle continu du chauffage, par *Olivier Bovay*

25

Architecture

Les Halles de l'Île à Genève, par *Slobodan Vasiljević*

33

Exercice de la profession d'architecte

Jurisprudence de la Chambre des architectes du canton de Vaud

38

Physique de la construction

Les hyperfréquences et la mesure de l'humidité, par *Freddy Gardiol* et *Jean-François Zurcher*

41

**Kennen Sie das Isolations-Material
das auch das Arbeitsklima
freundlich macht?**

**Polystyrol-Hartschaum
Schweizer Qualität.**



Machen wir die harte Arbeit auf dem Bau leichter mit Polystyrol-Hartschaum! Die schneeweissen Isolierplatten sind sauber, hautfreundlich, druckfest, formstabil, wasserfest, alterungsbeständig, verrottungsfest, leicht im Gewicht und angenehm in der Verarbeitung.

Polystyrol-Hartschaum, das angenehme Isolations-Material erkennen Sie an diesem Schweizer Qualitätszeichen:



Polystyrol-Hartschaum, Brandkennziffer V.1, laufend von der EMPA nach SIA Norm 279 im Rahmen des Impulsprogrammes geprüft. Schweizer Qualität.

Schwer brennbar.

**Verband der Schweizerischen Polystyrol-Hartschaum-Hersteller
Beethovenstrasse 11, 8002 Zürich, Tel. 01/201 10 80**

BAUKORK AG, Steinhausen – GONON Kunststoffwerk AG, Schleithelm – KORK AG, Boswil – SAGER AG, Dürrenäsch – SARNA Kunststoff AG, Sarnen – SCHNEEBERGER Isolierstoffe AG, Dulliken – WANNER Bilten AG, Bilten



Was hat eine Bettflasche mit Kalksandstein zu tun?

Ein Vergleich, der keineswegs an den Haaren herbeigezogen ist: Beide speichern Wärme und geben diese über längere Zeit gleichmässig ab. Bei Bauten aus Kalksandstein bedeutet dies ein ideales Raumklima. Mit ein- oder zweischaligen isolierten Aussen-

wänden aus Kalksandstein lassen sich zudem k-Werte von $0,3 \text{ W/m}^2\text{K}$ und weniger problemlos erreichen. Das hohe Wärmebeharrungsvermögen von Kalksandstein gleicht Temperaturschwankungen optimal aus und garantiert somit – bei minimalem Heizaufwand – eine behagliche Wohnatmosphäre. Sommer und Winter.

Neben seiner hervorragenden Wärmespeicherfähigkeit erfüllt Kalksandstein im Gegensatz zu leichteren Wandkonstruktionen aber auch alle anderen Anforderungen, die an einen modernen Baustoff gestellt werden.

So bieten derart massive Wände den optimalen Schutz gegen Lärm einflüsse von aussen und dämmen wirksam die Geräusche im Innern des Hauses.

Mit Kalksandstein bauen Sie zeitgemäss, denn Kalksandstein-Konstruktionen garantieren ein wirtschaftliches und komfortables Wohnen.

KS*

***Kalksandstein – die bessere Lösung.**

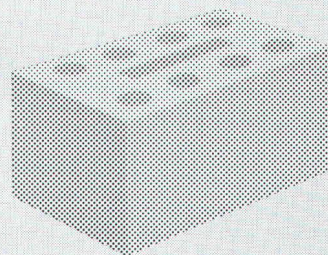

SIPOREX®

PLUS

Der neue
Schweizer Gasbeton
mit dem verbesserten

Wärmedurchgangskoeffizienten
bei gleicher Druckfestigkeit

K=0,24

gemäss
SIA Norm 177
W/m²K

für 35 cm rohe Wandstärke
Qualität GL bei 5 Gew. % Feuchtigkeit

basiert auf den
EMPA-Untersuchungsberichten
Nr. 41584/2 v. 4. 7. 79 und
Nr. 41584/3 v. 30. 7. 79

Hervorragende Wärmeisolation und Energieeinsparung

durch Millionen von
geschlossenen Luftporen

Optimale Wärmespeicherung und Wärmeträgheit

SIPOREX GL 35 cm stark
Dämpfung γ 80
Verzögerung η 19,6 h

Rascher Baufortschritt

dank günstigem Steinformat und
leichtem Gewicht. (8 Steine
ergeben 1 m² Mauerwerk)

Grosses Sortiment

mit vielen Spezialitäten z. B.
Segmentsteine, Anschlagsteine,
Ringankersteine u. a. Auf Wunsch
Nut- und Kammsteine (bei
30/32,5/35 cm Stärke)

Abgestimmtes LAMIT-Zusatzsystem

Fugenkleber LAMIT E 20
Grundputz LAMIT A 51
Deckputz LAMIT A 61

MURFOR®-Fugenarmierung verbessert die Statik

Durch Einlegen der MURFOR-Armierung in
die Lagerfugen wird die Biegezug- und
Schubfestigkeit wesentlich verbessert und ein
mögliches Rissrisiko stark reduziert.
Dies erlaubt ohne weiteres das Erstellen von
3- bis 5geschossigen Häusern. MURFOR
gibt-es in folgenden Breiten: 10 cm, 15 cm,
20 cm und 25 cm. Standardlänge 3,15 m.

Wirtschaftliches Bauen

Die Summe aller Eigenschaften von SIPOREX
ergibt eine monolithische Mauerwerks-
konstruktion für Aussenwände mit hohem
wirtschaftlichem und technischem Wert.

Erfahrung, Beratung, Service

Seit über 17 Jahren wird SIPOREX in
Estavayer-le-Lac hergestellt. Wir sind deshalb
mit unserem Produkt nicht neu auf dem
Schweizer Baumarkt. Dank unserer lang-
jährigen Erfahrung können wir Sie in jedem
Fall objektiv beraten und sind auch nach dem
Verkauf für Sie da.

ZÜRCHER ZIEGELEIEN

Verkauf durch:

Zürcher Ziegeleien Giesshübelstrasse 40 Postfach, 8021 Zürich Telefon 01/35 93 30	J. Schmidheiny & Co. AG St.-Leonhard-Strasse 32 Postfach, 9001 St. Gallen Telefon 071/22 32 62	Baustoffe Chur AG Pulvermühlestrasse 81 Postfach, 7001 Chur Telefon 081/24 46 46	Hard AG Volketswil 8604 Volketswil Tel. 01/945 45 41	BTR-Prebeton AG Eymattstrasse 71 3027 Bern Telefon 031/56 33 01	Agentur Tessin: Sergio Merotto 6951 Lugaggia Tel. 091/91 34 32	BTR-Prébéton S.A. 1023 Crissier Telefon 021/34 97 21
--	---	---	--	--	---	--

und den Baustoffhandel

Studio *paperback*

Neu!

Pier Luigi Nervi

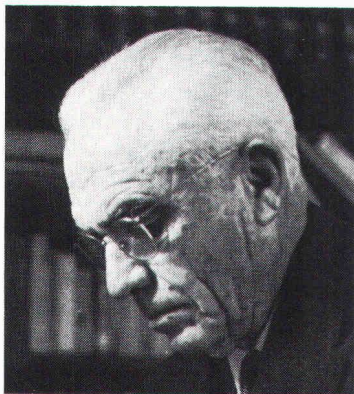

Hrsg. von Paolo Desideri, Pier Luigi Nervi jr. und Giuseppe Positano. Texte deutsch und französisch. 240 Seiten, 490 Fotos, Pläne und Skizzen. sFr. 32.50 / DM 37,—.

Die grosse Leistung des italienischen Architekten und Ingenieurs und Ingenieurs Pier Luigi Nervi (1891–1979) besteht im Erfinden und Erproben neuer Techniken und Technologien auf dem Gebiet des Eisenbetons. Seine Bauwerke – beispielsweise die Sportanlagen für die Olympischen Spiele 1960 in Rom – bestechen durch ihre einmalige Synthese von konstruktiver Kühnheit, funktioneller Einfachheit und ästhetischer Vollendung. Sein originelles, den jeweiligen Bedürfnissen adäquates Bauen hat ihm internationale Anerkennungen und mehrere Ehrendokortitel eingebracht. Nervi gab zudem während achtzehn Jahren seine Erfahrungen und Kenntnisse als Professor für Konstruktionstechnik und Materialkunde an der Architektur fakultät in Rom an die Studenten weiter.

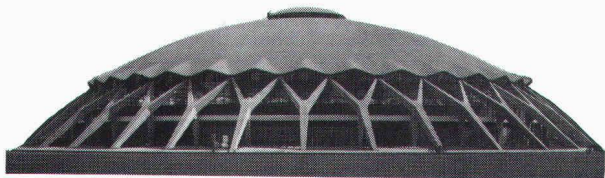

Bestell-
schein

*In der Reihe
Studio *paperback* sind
bisher erschienen:*

Alvar Aalto

Hrsg. von Karl Fleig. Text deutsch und französisch. 256 Seiten, über 600 Abbildungen. sFr. 28.50 / DM 32,50

Le Corbusier

Hrsg. von Willy Boesiger. Text deutsch und französisch. 260 Seiten, 160 Fotos, 365 Pläne und Skizzen. sFr. 28.50 / DM 32,50

Louis I. Kahn

Hrsg. von Romaldo Giurgola. Text deutsch und französisch. 208 Seiten, 423 Fotos, Pläne und Skizzen. sFr. 28.50 / DM 32,50

Mies van der Rohe

Hrsg. von Werner Blaser. Text deutsch und französisch. 204 Seiten, 126 Fotos, Pläne und Skizzen. sFr. 28.50 / DM 32,50

Josep Lluís Sert

Hrsg. von Jaume Freixa. Text deutsch und französisch. 240 Seiten, 520 Fotos, Pläne und Skizzen. sFr. 28.50 / DM 32,50

Frank Lloyd Wright

Hrsg. von Bruno Zevi. Text deutsch und französisch. 288 Seiten, 575 Fotos, Pläne und Skizzen. sFr. 28.50 / DM 32,50

Kenzo Tange

Hrsg. von H. R. Von der Mühl und Udo Kultermann. Text deutsch und französisch. 240 Seiten, 349 Fotos, Pläne und Skizzen. sFr. 28.50 / DM 32,50

Architektur und Lebensform im islamischen Stadtwesen

Von Stefano Bianca. 208 Seiten, 104 Fotos, Pläne und Skizzen. sFr. 28.50 / DM 32,50

Die Moschee

Grundformen sakraler Baukunst. Von Ulya Vogt-Göknil. 192 Seiten, 277 Fotos, Grundrisse und Zeichnungen. sFr. 28.50 / DM 32,50

Architektur im Widerspruch

Bauen in den USA von Mies van der Rohe bis Andy Warhol. Von Heinrich Klotz und John W. Cook. 328 Seiten, 189 Abb. und 8 Architektenporträts. sFr. 28.50 / DM 32,50

Raum, Zeit, Architektur

Die Entstehung einer neuen Tradition. Von S. Giedion. 536 Seiten, 525 Abb. sFr. 39.— / DM 48,—

In Vorbereitung:

Nach der modernen Architektur

Von Paolo Portoghesi. Ca. 264 Seiten, mit ca. 180 Abbildungen. Ca. sFr. 32.50 / ca. DM 37,—.

Ich/Wir bestelle(n) aus dem Verlag für Architektur Artemis

____ Ex. _____
____ Ex. _____
____ Ex. _____

Name _____

Adresse _____

Datum, Unterschrift _____

Bitte senden an: **Alfa Bücherpost, Zeltweg 48, 8032 Zürich**

Wer macht was?

Fachfirmenverzeichnis

Abdichtungen

KUNSTSTOFF-TECHNIK
Aktienges. Himmler, 8952 Schlieren
Spitalstr. 74, Tel. 01/730 20 20/21

Architekturmodelle

ATELIER 7, M. Fricker
Klosbachstrasse 123, 8032 Zürich
Tel. 01/47 92 67

R. Beck, 8450 Kleinandelfingen
Tel. 052/41 25 57

Max Knecht, Modellbau
Tödistrasse 22, 5430 Wettingen
Tel. 056/26 09 31

H. Schalk, 8050 Zürich
Thurgauerstr. 70, Tel. 01/302 64 11

Werner Schnüriger, 8953 Dietikon
Moosmattstr. 16, Tel. 01/740 27 57

Modellbau Zaborowsky
Inhaber D. Raffainer
Neumarkt 10, 8001 Zürich
Tel. 01/252 22 16

Bauaustrocknung

Roth-Kippe AG, 8045 Zürich
Giesshübelstr. 96, Tel. 01/461 11 55

Baugrunduntersuchungen

BBL Baulaboratorium AG
4132 Muttentz/Basel, Tel. 061/61 33 14

Geotechnisches Büro
P. Kiefer + R. Studer AG
4153 Reinach BL, Tel. 061/76 94 76

Foundationstechnik, Erdbaulabor
GEOTECHNISCHES INSTITUT AG
3007 Bern, Tel. 031/25 57 33

4302 Augst, Tel. 061/83 22 89
8032 Zürich, Tel. 01/251 10 62

GEOTEST AG
3052 Zollikofen, Tel. 031/57 20 74
9008 St. Gallen, Tel. 071/24 87 10

8955 Oetwil a. L., Tel. 01/748 26 85
1785 Cressier FR, Tel. 037/74 17 72
1037 Etagnières, Tel. 021/91 10 85

SIEBER CASSINA MOSER
Beratende Geologen und Ingenieure
8008 Zürich, Tel. 01/252 75 60

4600 Olten, Tel. 062/22 65 85
3074 Muri b. Bern, Tel. 031/52 52 31

Boden-Isolierelemente

System Legatherm und GANTNER
Leganorm AG, Feldstrasse 31
8400 Winterthur, Tel. 052/25 26 16

Berater-Programme

für techn. und kommerzielle Belange
CONTROL DATA AG, 8021 Zürich
CYBERNET RECHENZENTRUM

Militärstr. 36, Tel. 01/242 14 34

FIDES RECHENZENTRUM
8002 Zürich, Bleicherweg 33

Lokale Rechenzentren in:
Basel, Bern, Genf, Lausanne

Erschütterungs-Messungen

Geotechnisches Büro
P. Kiefer + R. Studer AG
4153 Reinach BL, Tel. 061/76 94 76

GEOTEST AG
(s. Baugrunduntersuchungen)

Erschütterungs-Messungen

HEIERLI AG, Ingenieurbüro
Culmannstrasse 56, 8033 Zürich
Tel. 01/363 06 60

Faltwände

Hüppe-Inbau AG
9410 Heiden, Tel. 071/91 11 83

Rosconi AG, 5612 Villmergen
Tel. 057/6 49 00 / 6 77 15

Fassadenplanung

Metallbau-Planung J. F. Meyer
6006 Luzern, Seeburgstr. 20
Tel. 041/31 20 88

Feuchtigkeitsmessgerät

H. T. Hauenstein AG, Finkelerweg 32
4144 Arlesheim/Basel
Tel. 061/72 10 60

Fräsen und schleifen von Asphalt und Beton

James Zerbini, 4612 Wangen b. Olten
Tel. 062/32 57 33

Garderobeneinrichtungen

Rosconi AG, 5612 Villmergen
Tel. 057/6 49 00 / 6 77 15

Geologie – Geotechnik – Geophysik

Geologiebüro Dr. J. F. Schneider
Beratung, Expertisen, Projektleitung
in Geotechnik, Hydrogeologie,
Geothermie,
8439 Mellstorf AG, Tel. 056/53 13 00
GEOTEST AG (s. Baugrundunters.)

Geotechnik

Dr. H. Halter, dipl. Ing. ETH/SIA
Beratung- und EDV-Berechnung im
Grundbau, Erdbaulabor
Ekkehardstr. 25, 8006 Zürich
Tel. 01/362 56 28

Ingenieurbüro G. Mugglin AG
Beratung, Untersuchungsprogramme,
Planung, Berechnung, Überwachung
in Grundbau, Bodenmechanik und
allgemeinem Tiefbau

Bolleystrasse 29, 8006 Zürich
Tel. 01/251 48 62

Geotechnisches Büro Dr. U. Schär
Grundbauberatung, Erdbaulabor
Bergstr. 125, 8032 Zürich
Tel. 01/252 36 88 und 01/252 44 42

Gitterroste

Hähn Diagonal-Gitterroste
Otto Wyss
St. Georgenstr. 68, 8400 Winterthur
Tel. 052/22 50 78, Telex 76415

Holzbeizarbeiten

Amstutz & Sahli AG, 8032 Zürich
Chem. Holzbeizerei und Spritzwerk
Hofackerstr. 11 A, Tel. 01/53 50 40

Holzfalltüren - Falltüren

Lienhard Söhne AG, 8038 Zürich
Albisstr. 131, Tel. 01/45 12 90

Holzschutzmittel

Dr. R. Maag AG, 8157 Dielsdorf
Tel. 01/853 12 55
Color xex, Xerotin, Xylosan

Industrie-Vorhänge

Carl Sigerist AG
8207 Schaffhausen, Tel. 053/3 06 66

Injektionen

KUNSTSTOFF-TECHNIK
Aktienges. Himmler, 8952 Schlieren
Spitalstr. 74, Tel. 01/730 20 20 / 21

RENESCO Bautechnik AG
8112 Otelfingen, Tel. 01/844 31 71

Isolier-Dachelemente

Bau+Industriebedarf AG
4104 Oberwil BL, Tel. 061/30 40 30
SCHICHTEX-Isolierbaustoffe

Isolierunterdach GANTNER

Leganorm AG, 8400 Winterthur
Feldstr. 31, Tel. 052/25 26 16

Lärmbekämpfung

Schneider+Co. AG
8401 Winterthur, Im Hölderli 26
Tel. 052/89 21 21
Technische Akustik / Engineering

Lärmschutz

Siegfried Keller AG, Wallisellen
Lärmschutz Büro und Lager:
Zürichstr. 38, 8306 Brüttisellen
Tel. 01/833 02 81

Materialprüfung

BBL Baulaboratorium AG
4132 Muttentz/Basel, Tel. 061/61 33 14

Mauerentfeuchtungen

RENESCO Bautechnik AG
8112 Otelfingen, Tel. 01/844 31 71

Metallbau

Ernst Schweizer AG, 8047 Zürich
Tel. 01/52 69 10

Werk: 8908 Hedingen
Tel. 01/761 60 22
Metallfassaden, Metallfenster,
Metalltüren, Schutzraumbauteile,
normierte Bauteile

Sonnenenergie-Anlagen
Briefkästen, Holz-Metallfenster

Metallbau

Surber-Metallbau AG, 8004 Zürich
Hohlstrasse 211, Tel. 01/42 87 87

Metallfassaden, Metallfenster,
Schallschutzfenster, Metalltüren,
Brandschutzabschlüsse

Metall-Normtüren

Brander AG, 8162 Steinmaur
Tel. 01/853 06 22

Natursteine

P. De Zanet + Co. AG
8730 Uznach, Tel. 055/72 28 44

J. und A. Kuster, Steinbrüche AG
8807 Freienbach, Tel. 01/784 25 25

Pendeltüren

Carl Sigerist AG
8207 Schaffhausen, Tel. 053/3 06 66

Pfahlprüfungen

GEOTEST AG (s. Baugrundunters.)

Pumpen

GRUNDFOS-PUMPEN AG
CH-8305 Dietlikon
Telefon 01/833 33 77, Telex 59928

HUS Dickstoffpumpen AG
8226 Schleithelm,
Tel. 053/6 41 33, Telex 76 479

PUMPENBAU SCHAFFHAUSEN AG
8200 Schaffhausen, Tel. 053/4 30 21

K. Rüttschi AG, Pumpenbau, 5200 Brugg
Tel. 056/41 04 55, Telex 54 233

SOMMER SCHENK SUISSE
Pumpenbau, 5213 Villnachern
Tel. 056/43 13 63

Schallschutz- und Schwingungstechnik

Angst + Pfister, 8052 Zürich
Thurgauerstr. 66, Tel. 01/301 20 20

Schaumstoff-Streifen

zur Fugen-Hinterfüllung
Schaumstoff AG, 8303 Bassersdorf
Geerenweg 4, Tel. 01/836 61 14

Schiebe- u. mobile Wände

Hüppe-Inbau AG
9410 Heiden, Tel. 071/91 11 83

Rosconi AG, 5612 Villmergen
Tel. 057/6 49 00 / 6 77 15

Schiebe- u. mobile Wände

Hüppe-Inbau AG
9410 Heiden, Tel. 071/91 11 83

Rosconi AG, 5612 Villmergen
Tel. 057/6 49 00 / 6 77 15

Temporäre Arbeit

MEDIA INTERIM MEDIA
Basel Tel. 061/43 66 50

Lausanne Tel. 021/20 40 77
Moutier Tel. 032/93 90 08

MEDIA INTERIM MEDIA

Tore

Bator AG, 3360 Herzogenbuchsee
Tel. 063 / 60 11 33 - Fall-, Schiebefalt-,
Schiebetore, Automaten-Steuerungen

Treppen

Columbus-Treppen AG
9245 Oberbüren, Tel. 073/51 37 55

Spindeltreppen aus Holz
und Aluminium,
Scheren- und Holzschiebetreppen

Ungezieferbekämpfung

Ketol AG, Abt. Insecta-Service
8157 Dielsdorf ZH, Tel. 01/853 05 16

Unterquerungsarbeiten mit Stahl- und Eternitrohren bis 1000 mm Ø

für Kanalisation und Werkleitungen
Trenchag AG, 8305 Dietlikon
Tel. 01/833 22 05

Vorfabrizierte Armierungen

Mit fi-Rista-Elementen armerieren Sie
wirtschaftlicher

NEU! fi-Ripa-Anschlusskorb
DRAHTWERKE FISCHER AG
5734 Reinach

Tel. 064/71 15 55, Telex 68316 fidra ch

Wasserdichte Türen

Tuchschild AG, 8500 Frauenfeld
Tel. 054/7 24 71

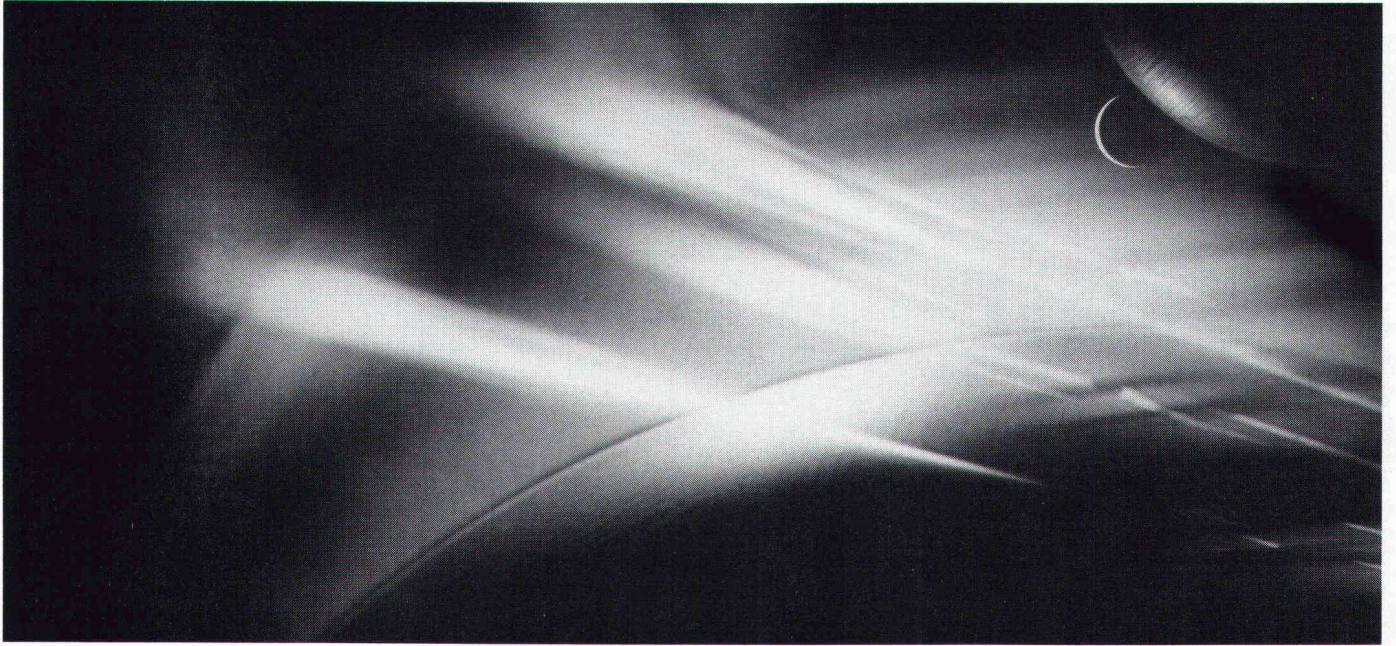

Ab sofort sprechen Sie in Sachen Licht und Energie nicht mehr mit dem Geschäfts- bereich Novelectric, sondern mit der STR direkt.

Mit der Novelectric war das so eine Sache: einerseits ist sie ein Geschäftsbereich der Standard Telephon und Radio AG. Andererseits ist das auch der Name der Vertriebs-AG für ITT-Radio und -Fernsehgeräte.

Das führte oft zu Unklarheiten.

Damit haben wir aufgeräumt: ab sofort gibt es für Sie als Gesprächspartner in Sachen Licht und Energie nur noch die Standard Telephon und Radio AG, Geschäftsbereich Licht und

Energie. Da wissen Sie, woran Sie sind – Sie reden mit einem führenden Schweizer Unternehmen, das weltweite Verbindungen besitzt. Direkt und ohne Umwege. Das macht die Geschäfte für Sie wie für uns schneller. Also interessanter.

Standard Telephon und Radio AG
Geschäftsbereich Licht und Energie
8107 Buchs/ZH, Telefon 01-846 23 23

ALUCOBOND für Fassaden Dächer Balkone



ALLEGA für Aluminium

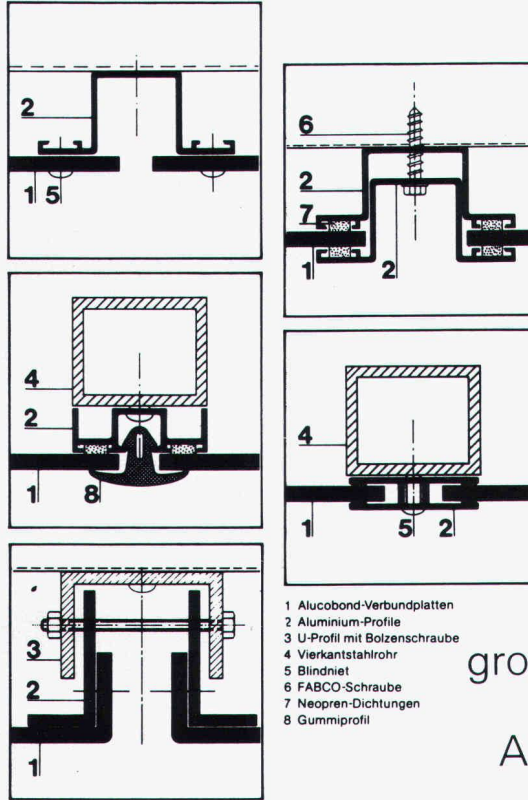

- 1 Alucobond-Verbundplatten
- 2 Aluminium-Profil
- 3 U-Profil mit Bolzenschraube
- 4 Vierkantstahlrohr
- 5 Blindniet
- 6 FABCO-Schraube
- 7 Neopren-Dichtungen
- 8 Gummiprofil

ALUCOBOND – die bewährte Verbundplatte der Alusuisse. Anerkannt plan, steif und formbar. Grossformate bis 1,5 x 8,0 m (ab Werk) erlauben grosszügige Gestaltung. 16 Standardfarben. ALUCOBOND ist wirtschaftlich und wertbeständig.

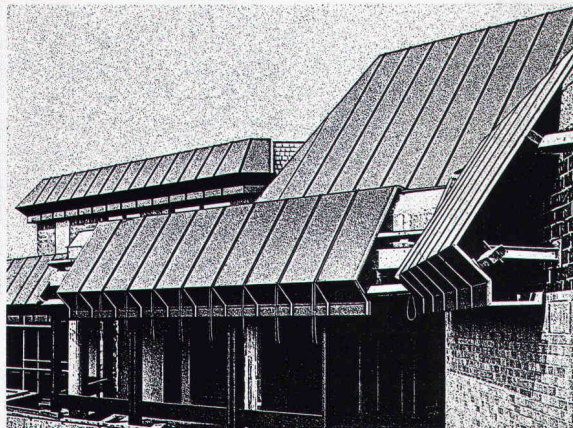
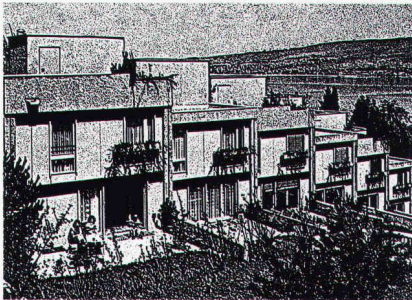
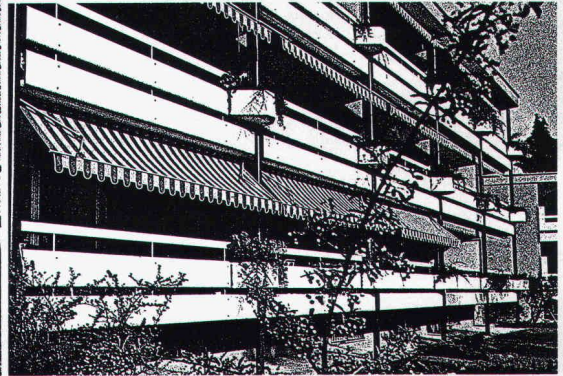
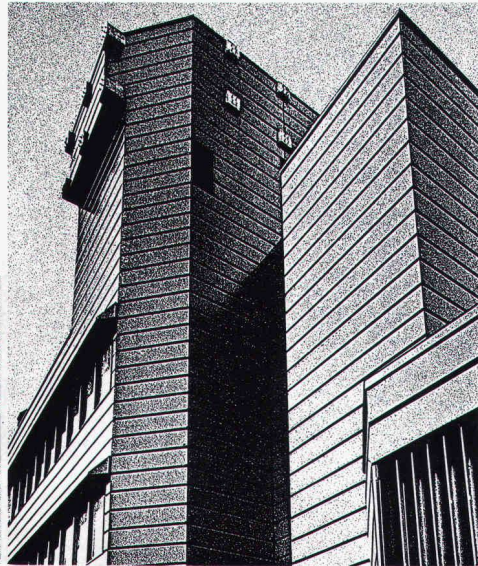
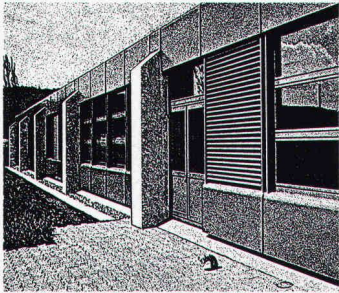

ALLEGA AG
Buckhauser-
strasse 5
8048 Zürich
Tel.01/497 4111

Ja, dieses Gefühl möchte ich mal kennenlernen. Zumind. auf dem Papier. Kennenlernen Sie mich also gratis und völlig unverbindlich.



DOKUMENTATIONS-GUTSCHEIN
 Ausschneiden, ausfüllen und senden an:
 Franke AG, Spültische, 4663 Aarburg

Name _____
 Vorname _____
 Adresse _____
 PLZ/Ort _____

8

Franke Compact:

DAS GUTE GEFÜHL



DAS BESSERE ZU BIETEN.

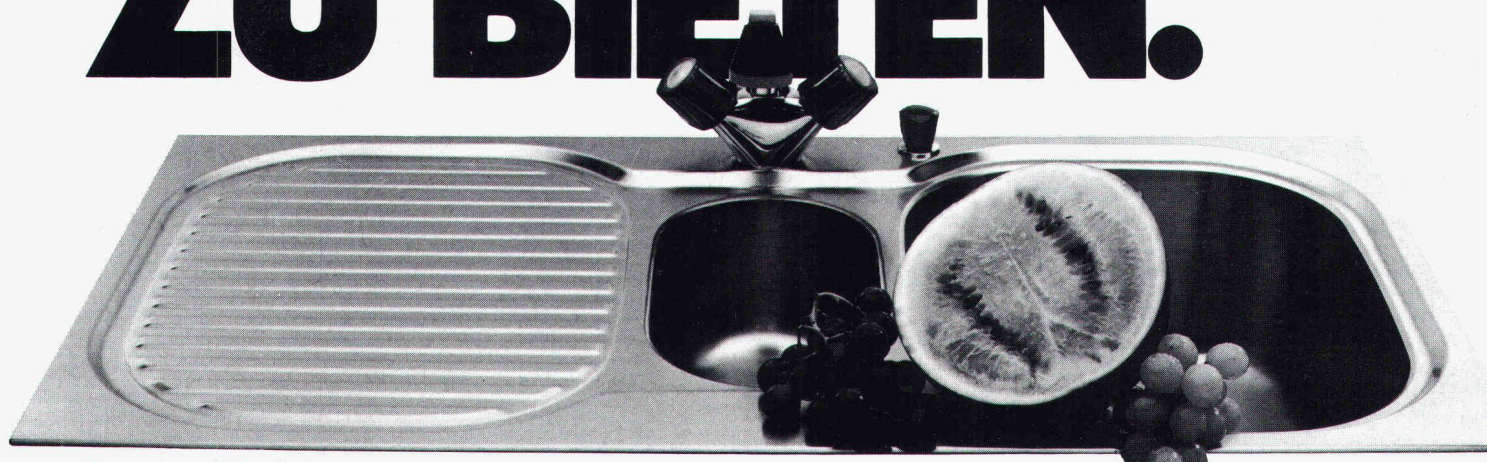

Aus guten Gründen . . .
 Gefühle entstehen nicht von ungefähr. Da steckt schon einiges dahinter. Echte Vorteile. Bei Ihren Küchen ist das auch so. Und beim Franke-Compact-Küchenzentrum ebenfalls. Sein Material zum Beispiel: edler, rostfreier Stahl. Die Verarbeitung: formschön, sauber, perfekt bis ins letzte Detail. Die Konzeption: ein durchdachtes Küchensystem mit Köpfchen. Für dieses, jenes, alles. Ideal, was Sie der Hausfrau bieten: Ihre Küche und der Franke Compact. Und dabei geht die Montage eins, zwei, drei. Dank den Franke-Schnellbefestigungsklammern. Und weil der Franke Compact bereits von Werk aus mit einer dauerelastischen Dichtung versehen ist. Für eine absolut wasserdichte Sofortmontage.

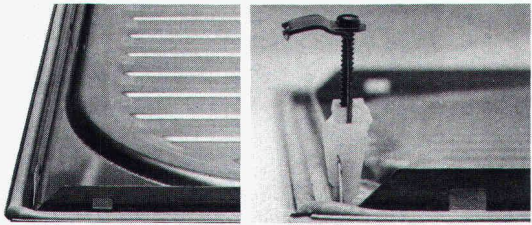

Rüsten. Wässern. Schneiden. Würzen. Auswallen. Anrichten. Abwaschen. Abtropfen, Trocknen . . . alles auf kleinstem Raum. Alles an Ort und Stelle. Kochen im Stehen statt Gehen. Und für Sie: Montage im Handumdrehen.

Franke Compact

2 Arbeitsbecken, 4 Accessoires . . . ein ganzes System auf einem einzigen Küchen-Element

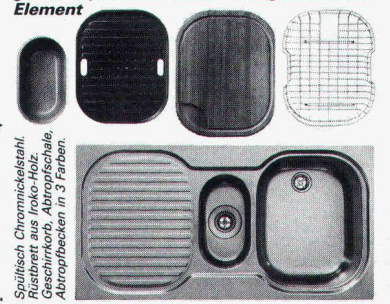

Spültisch Chromnickelstahl. Rostfrei aus 100% Recyclingmaterial. Abtropfblech in 3 Farben.



Tel. 062 43 3131
FRANKE AG 4663 AARBURG

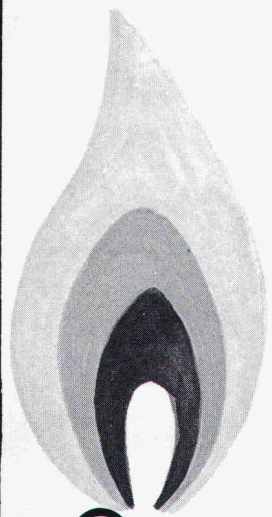

Gas



Wasser



Energie

somo

Kunststoffrohre

1262 EYSINS Tel. 022/61 91 61 Télex 23 19

Gomastit

sicherer Die ersten Hochhäuser in Elementbauweise wurden vor 25 Jahren mit Gomastit verfügt. 25 Jahre Bewährung; die beste Garantie für die Zukunft.

sicherer Gomastit gibt es in 10 verschiedenen Sorten. Sie haben für jedes Anwendungsgebiet die richtige Dichtungsmasse.

sicherer Ein Team von Spezialisten mit modernen Laboreinrichtungen löst auch aussergewöhnliche Probleme und berät Sie am Objekt. Zudem garantiert die eigene Fabrikation in Niederwangen eine gleichbleibend hohe Qualität.

Und für Ihre persönliche Sicherheit schenken wir Ihnen den Gomastit-Sicherheits-Helm.

Senden Sie den Coupon ein.

Gomastit macht sicherer

merz + benteli ag
Cementit/Gomastit
3172 Niederwangen
031 34 11 21



- Bitte schicken Sie mir als Symbol für Sicherheit den Gomastit-Helm (solange Vorrat) gratis zu.
 Ich möchte die Gomastit-Dokumentation dazu. Danke.

SA

Name _____

Funktion _____

Firma _____

Adresse _____

System-Spitzen von Tombow:



Wer täglich mit Bleistiften arbeitet, weiss, dass jede Schreib- oder Zeichnungsaufgabe sehr oft ein spezifisch abgestimmtes Schreibgerät erfordert. Aus diesem Grunde hat TOMBOW ein Feinminen-Druckbleistift-System entwickelt, welches sämtlichen Schreib- und Zeichnungsbedürfnissen gerecht wird. Bestehend aus 4 verschiedenen Grundtypen mit fachgerecht differenzierten System-Spitzen bildet dieses Programm das umfassende Rüstzeug für den professionellen Bleistift-schreiber und -zeichner.

TOMBOW-Feinminen-Druckbleistifte sind mit einem integrierten Ersatzminen-Behälter, einem Radiergummi sowie mit einer eingebauten Reinigungsnadel ausgestattet. Zudem sind die 4 erhältlichen Minenstärken durch eine farbige Kappe analog zu den gängigen Tuschezeichnern mit demselben Farbcode gekennzeichnet.

Erhältlich im Fachhandel.
Generalvertretung für die Schweiz:
Papyria-Ruwisa AG, 5200 Brugg

TOMBOW 
mit dem Spitzen-System.

System-Spitze

HS

5 mm-Führungsrohr, mit der Mine auf 3 mm Länge gleitend. Für technisches Zeichnen und Schreiben.

System-Spitze

FS

mit 3 mm langer Minenführung vollgleitend. Abschreiben der Mine bis zur Mündung ohne Nachschalten. Die Mine kann nicht abbrechen. Für kontinuierliches Schreiben.

System-Spitze

LX

mit 4 mm langer, feststehender Minenführung. Besonders geeignet zum Zeichnen mit Lineal und Schablone.

System-Spitze

AX

Standard-Ausführung mit feststehender 3 mm Minenführung. Ideal zum Schreiben und Skizzieren.

Das Problem:

Heizen und Kühlen von Hallen mittels Lüftungsanlagen.

Im Winter wird bei grossen Temperaturdifferenzen vor allem zuerst der Deckenbereich wegen des starken thermischen Auftriebes geheizt. Erst nach und nach werden die eigentlich zu heizenden Schichten erfasst.

Im Sommer ist häufig mit einem starken Abfallen des kälteren Primärluftstrahles zu rechnen, der das Behaglichkeitsempfinden stört («Zug-Erscheinung»).

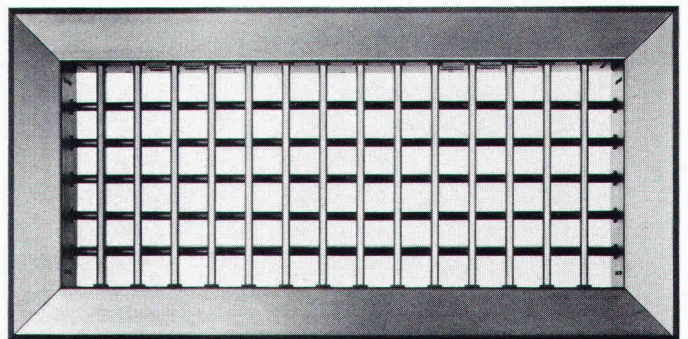
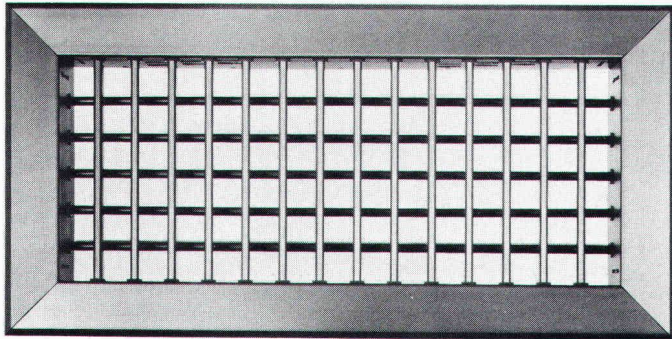
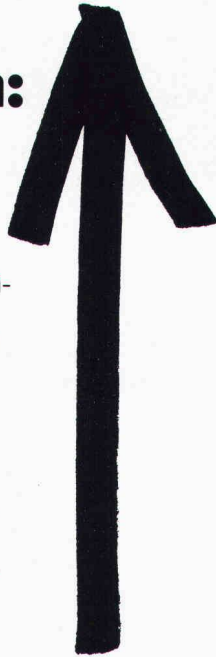

Die Lösung:

Motorisch steuerbares Lüftungsgitter mit verstellbaren Luftleitlamellen.

Im Winter wird der Warmluftstrahl während der Aufheizphase in die Aufenthaltszone gelenkt. Dadurch kann die Aufheizperiode wesentlich verkürzt werden (Energie-Ersparnis).

Im Sommer kann der Kaltluftstrahl so gelenkt werden, dass die Behaglichkeit gewährleistet bleibt.

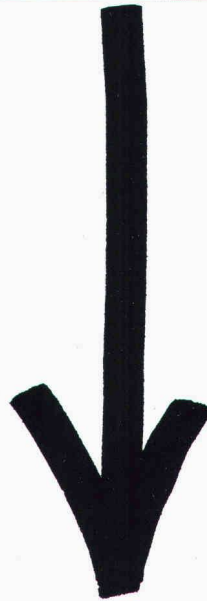

Diese Lösungsart interessiert mich.
SIA
Senden Sie mir eine Eintrittskarte für die Hilsa 82, damit Sie mir das alles vorstellen können.



HESCO

Name _____

Firma _____

Strasse _____

PLZ/Ort _____

Tel. _____

Coupon oder Fotokopie des Coupons einsenden an Hesco Pilgersteg AG, Postfach 40, 8630 Rüti, Tel. 055/33 11 55

Wir haben die richtige Lösung.

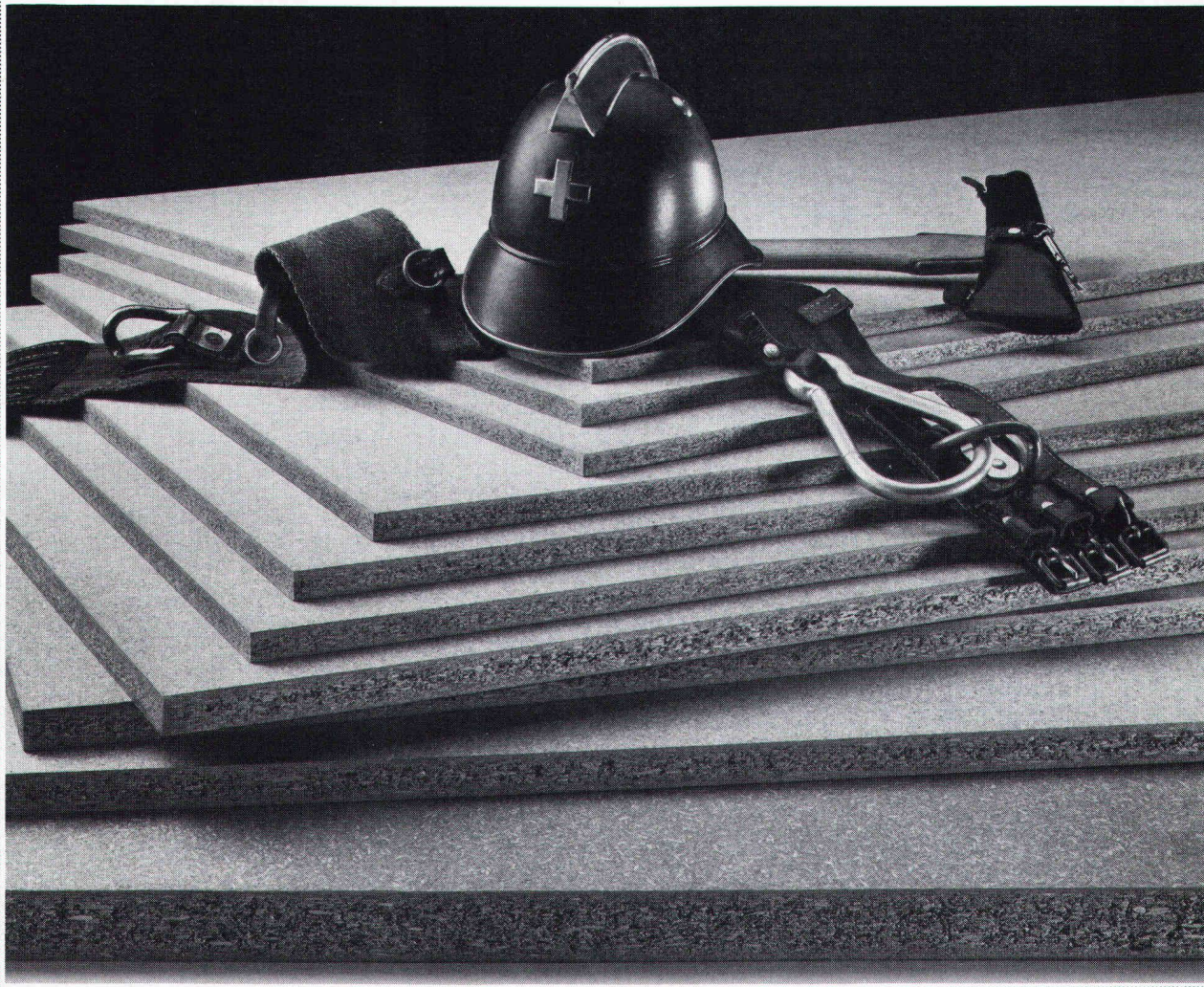

HOMOGEN IG*V100, die zuverlässigen «Kameraden» der Brandwache

Brandschutzplatten HOMOGEN IG*V100 sind dreischichtige Spanplatten, die, dank ihrer Ausrüstung mit feuerhemmenden Zuschlagstoffen, wirksam gegen Brände schützen.

Sie halten das Feuer während der kritischen Anfangsphase auf, wirken der Brandausweitung entgegen, verhindern betäubende Rauchentwicklung und sichern die Fluchtwege.

Gemäss EMPA-Test und Weisung VKF sind sie in der Brandschutz-

klasse V3 als schwerbrennbar ausgewiesen.

Ihre Verleimung ist feuchteresistent V100 und geruchlos E1.

Brandschutzplatten HOMOGEN IG*V100 haben das geringe Gewicht und die hohen mechanischen Festigkeiten normaler Spanplatten.

Sie lassen sich leicht bearbeiten und werden überall dort verwendet, wo erhöhte Anforderungen hinsichtlich Feuerwiderstand gestellt werden

(Fassadenbau, Trennwände, Wandverkleidungen, Renovationen, Dachgeschossbau etc.).

Fabrikationsprogramm:

Dicken 12/16/19/25/40/50 mm.

Formate 523 x 203 cm, 261 x 203 cm.

Andere Stärken und Formate auf Anfrage.

Verlangen Sie unverbindlich Informationen über HOMOGEN IG*V100 und deren vielseitige Verwendbarkeit.

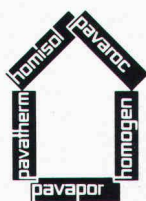

**HOMOGEN IG*V100,
die Brandschutz-
platte für
erhöhte Sicherheit**

Technische Beratung

Deutschschweiz und Tessin: 057/66000

Westschweiz: 025/651771

homogen®

Bois Homogène SA
1890 St-Maurice
Telefon 025/651771
Telex 25760 bohoch

K

RAIS

Design
Bent Falk

DAS ORIGINAL



Wirkungsgrad 75%
Heizleistung 12 kW
Wahlweise Strahlungs-
oder Konvektionsofen

Schmiedeeisen

Feneraum
ganz mit
Chamotte-
Steinen
ausgekleidet
(idealer Brotofen)

Verstellbare
Ventile für
primäre und
sekundäre
Luftzufuhr

Funken-
schutz
abnehmbar

Vielseitiges
Zubehör

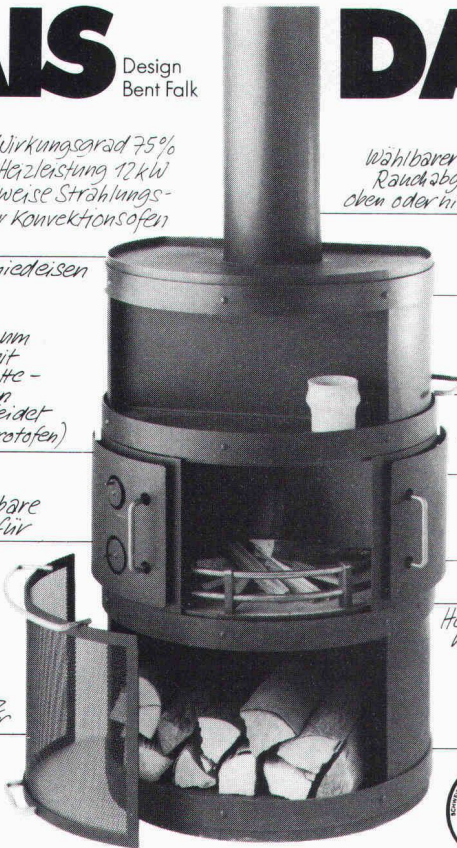

Wählbarer
Rauchabgang
oben oder hinten

Wärmefach
(auch für Pot aufen
geeignet)

Einfache
Zugregulierung
durch
Wärmeschild

Schiebetüren
doppelwändig

Alle Griffe aus
rostfreiem
Stahl

Holz fänger
wegnehmbar

Holzfach nach
CH-Normen
isoliert



Bereits 1970 hat der dänische Architekt Bent Falk einen Ofen, der gleichzeitig als Cheminée verwendbar ist, gezeichnet und damit den RAIS Cheminée-Ofen erfunden. Seit 1977 sind RAIS Cheminée-Öfen in der Schweiz erhältlich. Sie sind EMPA-geprüft und von der Vereinigung Kantonalen Feuerversicherungen in Bern offiziell zugelassen. Für ihren ausgezeichneten Wirkungsgrad haben sie 1979 das Gütezeichen der Schweizerischen Vereinigung für Forstwirtschaft erhalten.

RAIS
- eine heisse Idee!

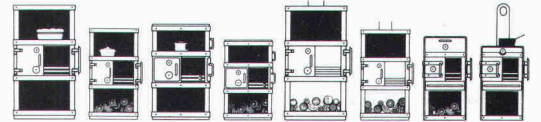

Weitere Informationen verlangen Sie bitte bei

wohnbedarf BASEL

Wohnbedarf AG Basel, Aeschenvorstadt 48,
4010 Basel, Tel. 061/23 06 50.

3D

Für Dächer: **SWISS PANEL** Profilstahlplatten

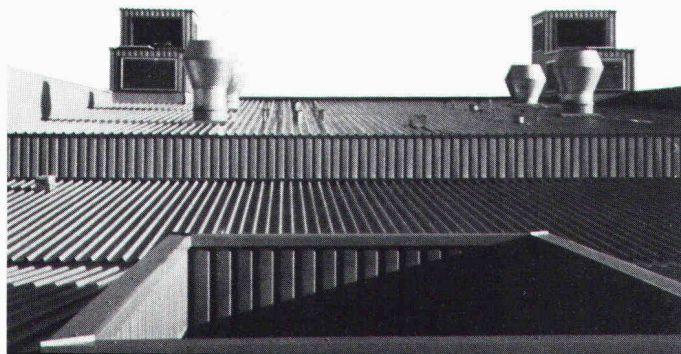

- die perfekte Lösung



MONTANA

Montana Stahl AG, 5303 Würenlingen, Tel. 056/98 10 12
Suisse Romande, 1028 Préverenges, Tél. 021/71 92 92



Grössere Stützenabstände bei vorgespannten Flachdecken

Die **STAHLTON Stützstreifen-Vorspannung** ermöglicht es Ihnen, Flachdecken mit grösseren Stützenabständen zu bauen.

Die Reduktion der Stützzahl bedeutet:

- grössere nutzbare Deckenfläche
- weniger Hindernisse bei der Nutzung der Deckenfläche
- mehr Möglichkeiten bei allfälliger Änderung von Nutzung und Belegung der Deckenfläche

Flachdecken mit STAHLTON Stützstreifen-Vorspannung haben sich bewährt in:

Fabrikationsgebäuden Lagerräumen
Schulbauten Ausstellungshallen
Tiefgaragen Parkhäusern

**für Decken mit grossen Spannweiten
und grossen Belastungen.**

Ein entscheidender Vorteil sind die kleinen Durchbiegungen trotz minimaler Deckenstärke.

Dem Ingenieur hilft die STAHLTON Stützstreifen-Vorspannung durch die Reduktion der Durchstanzbeanspruchung, und der Bauunternehmer schätzt die einfache Kabelführung und die kleinen Verlegegewichte.

Die kurzen Ausschallfristen ermöglichen einen raschen Baufortschritt.

STAHLTON AG 8034 Zürich Riesbachstr. 57 Tel. 01 - 47 64 00
Filialen in Bern / Lausanne / Lugano / St. Gallen

 **Stahlton**

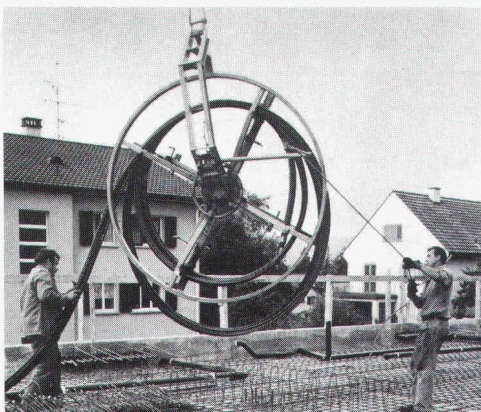

Alle Kabel eines Stützstreifens werden miteinander von der Transportbobine abgerollt und verlegt.

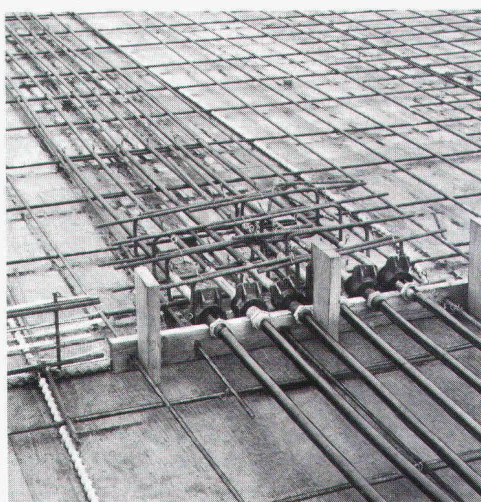

Ende eines Betonierabschnittes mit Zwischenabspannstelle der Spannkabel.