Objekttyp: **Advertising**

Zeitschrift: **Schweizerische Bauzeitung**

Band (Jahr): **95/96 (1930)**

Heft 10

PDF erstellt am: **27.04.2024**

**Nutzungsbedingungen**

Die ETH-Bibliothek ist Anbieterin der digitalisierten Zeitschriften. Sie besitzt keine Urheberrechte an den Inhalten der Zeitschriften. Die Rechte liegen in der Regel bei den Herausgebern.
Die auf der Plattform e-periodica veröffentlichten Dokumente stehen für nicht-kommerzielle Zwecke in Lehre und Forschung sowie für die private Nutzung frei zur Verfügung. Einzelne Dateien oder Ausdrucke aus diesem Angebot können zusammen mit diesen Nutzungsbedingungen und den korrekten Herkunftsbezeichnungen weitergegeben werden.
Das Veröffentlichen von Bildern in Print- und Online-Publikationen ist nur mit vorheriger Genehmigung der Rechteinhaber erlaubt. Die systematische Speicherung von Teilen des elektronischen Angebots auf anderen Servern bedarf ebenfalls des schriftlichen Einverständnisses der Rechteinhaber.

**Haftungsausschluss**

Alle Angaben erfolgen ohne Gewähr für Vollständigkeit oder Richtigkeit. Es wird keine Haftung übernommen für Schäden durch die Verwendung von Informationen aus diesem Online-Angebot oder durch das Fehlen von Informationen. Dies gilt auch für Inhalte Dritter, die über dieses Angebot zugänglich sind.

Ein Dienst der *ETH-Bibliothek*
ETH Zürich, Rämistrasse 101, 8092 Zürich, Schweiz, www.library.ethz.ch

**http://www.e-periodica.ch**

BAND 95 NR. 10 8. MÄRZ 1930

# SCHWEIZERISCHE BAUZEITUNG

WOCHENSCHRIFT FÜR ARCHITEKTUR / INGENIEURWESEN / MASCHINENTECHNIK

REVUE POLYTECHNIQUE SUISSE

ORGAN DES SCHWEIZERISCHEN INGENIEUR- UND ARCHITEKTEN-VEREINS
UND DER GESELLSCHAFT EHEMAL. STUDIERENDER DER EIDG. TECHN. HOCHSCHULE
GEGRÜNDET 1883 VON ING. A. WALDNER / HERAUSGEGEBEN VON ING. C. JEGHER

Vereins-Mitglieder, beim Verlag: Schweiz 32 Fr., Ausland 40 Fr. jährl.; Nicht-Mitglieder: Schweiz 40 Fr., Ausland 50 Fr., bei der Post abonniert 40 Fr. / Einzel-Nummern 1 Fr. zuzüglich Porto

VERLAG CARL JEGHER, ZÜRICH
Dianastrasse 5 / Postcheck VIII 6110
Tel.: Selnau 45.07 ▪ In Kommission bei Rascher & Cie., Zürich u. Leipzig

Inserate durch die Aktiengesellschaft der Unternehmungen RUDOLF MOSSE, Zürich / Die viergespaltene Colonelzeile 50 Cts., Titelseite 80 Cts., ausländ. Anzeigen 60 Cts., Titelseite 1 Fr.

**SCHINDLER-AUFZÜGE**

wirtschaftlich, betriebsicher, geräuschlos,
ausserordentlich preiswert

Schindler & Cie Aufzügefabrik Luzern
GEGRÜNDET 1874

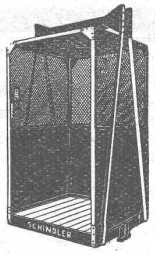

**LUXFER**

Beton-Gitterfenster für Fabriken sind billiger als schmiedeiserne

Verlangen Sie Prospekte

ROB. LOOSER & CIE., ZÜRICH Telephon: Selnau 72.95

**STREBEL**

KESSEL FÜR ZENTRALHEIZUNGEN
*BUREAUX: ZÜRICH 1, TORGASSE 2*

**CERESIT**

6 Grand Prix, 10 Goldmedaillen

für
wasserdichte Verputz-Arbeiten
einfach, zuverlässig, billig, dauerhaft

GEORGES SIGG, Löwenstr. 17, ZÜRICH
Telephon: Selnau 98.70

**Wer PAVAG's Kraftpapiersack kennt, schickt nur in diesem Sack Zement!**

PAVAG ZÜRICH

80% der Weltproduktion von Cement, Kalk und Gips sind in Papiersäcken verpackt.
(BUILDING SUPPLY NEWS)

Kühlturmfundierungen in Schlesien

**INDUSTRIEANLAGEN: Fabriken, Silo, Hoch- und Tiefbau, Fundierungen**

Projekte und Bauleitung für

# Eisenbetonbau

P. ZIGERLI, Ing.-Bureau

Zürich, Bahnhofstr. 67 Telephon: Uto 29.84 Telegramme: Construction, Zürich

**Reservoirs, Wasser- und Tunnelbau, Hafenbau, Transportanlagen**

INTERNATIONALE AUSSTELLUNG BARCELONA 1929. :-: GOLDENE MEDAILLE.

# D.E.G. DACHPAPPEN

schützen bekannte

ZWECKBAUTEN

„GEMA" A.-G.
Wallenstadt

Wallenstadt, den 23. Jan. 1930.

*

Tit. Dachpappen A.-G., Bern.

Auf Ihre bezügliche Anfrage bezeugen wir Ihnen gerne, dass wir mit Ihren Teerdachpappen, Klebemassen und Holzzement für Flachbedachungen die besten Erfahrungen gemacht, und dass wir nie von irgendwelcher Seite ie eine Reklamation über die mit diesen Materialien erstellten Dächer erhalten haben. Wir leisten für die Dauerhaftigkeit und Wasserundurchlässigkeit der mit diesen Materialien erstellten Bedachungen ohne jede Gefahr eine Garantie von zehn Jahren und darüber.

Hochachtungsvoll
„GEMA" A.-G.
sign. Mannhart.

**Auskunft und Beratung durch DACHPAPPEN E. G., BERN, Schauplatzgasse 23, Verkaufsstellen der Schweiz. Dachpappenfabriken.**

WIE VERLEIHE ICH DEM BETON DAS SEINEM GEFÜGE ENTSPRECHENDE AUSSEHEN?

DURCH BEHANDLUNG MIT CONTEX

einem Lack, der kurz vor dem Betonieren auf die glatte Schalung gestrichen wird. Er verzögert das Abbinden an der Berührungsstelle. Sofort nach dem Ausschalen wird gebürstet oder mit kräftigem Wasserstrahl abgespritzt, womit das natürliche Ge'üge des Betons zu Tage tritt.

Alleinvertrieb durch CONTEX S.A., GENF
Case Rive 244

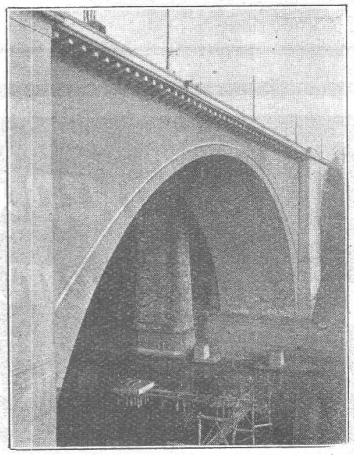

LORRAINEBRÜCKE IN BERN

PROJEKT UND BAULEITUNG:

MAILLART, INGR.

KLAUSER UND STREIT, ARCH.

AUSFÜHRUNG:
LOSINGER U. CIE.

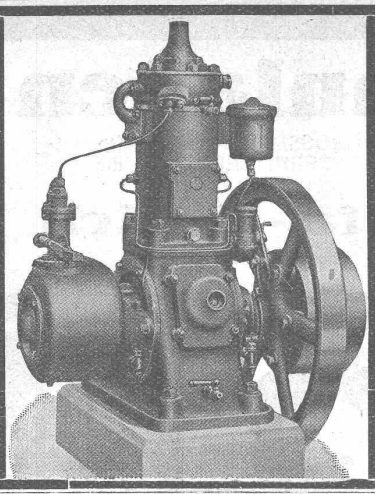

# Rohölmotor „Uto"

*Bestes Schweizerfabrikat*

Nirgends haben Maschinen unter solch ungünstigen Bedingungen zu arbeiten wie im Baugewerbe. Dieselben sind Regen, Staub, vielfach auch unsachgemässer Behandlung ausgesetzt. Den höchsten Anforderungen entspricht der in langjährigem, angestrengtestem Betriebe erprobte und sich glänzend bewährte Rohölmotor „Uto". Er

**schafft eine gute Rendite**

und ist äusserst anspruchslos im Betriebe. Sie können ihn unbedenklich der Wartung Ihrer Leute anvertrauen. Grössen 5 bis 50 PS.

**ROBERT AEBI & CIE., A.-G., ZÜRICH**

---

**TESSIN** **HOTEL KURHAUS ORSELINA LOCARNO**

In prachtvoller, sonnenreichster Lage über der Stadt. / Sorgfältiges Haus. / Zimmer teilweise mit fliessendem Wasser. / Pension v. 9 - 11 Fr.

Prospekte bereitwilligst durch

**Familie TH. AMSTUTZ-BOLT, Prop.**

---

GESELLSCHAFT DER VON L. ROLL'SCHEN EISENWERKE IN GERLAFINGEN

WERK: **EISENWERK CLUS** KLUS

## BENN-KUPPLUNG

Reibungsflächen scheibenförmig.
Vollständig geschlossen. Keine vorstehenden Teile.

Zum Ein- und Ausrücken bei jeder Kraft und Geschwindigkeit während des Betriebes.

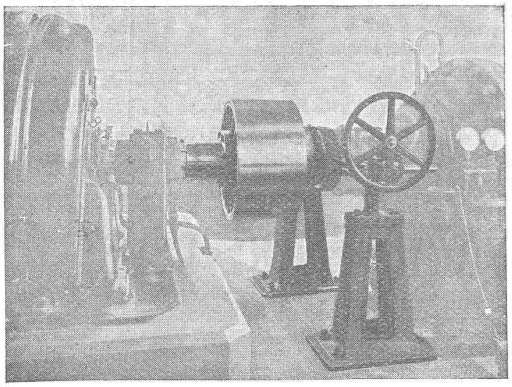

Benn-Kupplung zur Uebertragung von 3000 PS bei 1000 Umdrehungen in der Minute in einer Akkumulieranlage.

**Elektromagnetische Reibungskupplungen**

**Stirnräder-Reduktionsgetriebe**
mit Pfeilrädern und Rollenlagern.

**Schneckengetriebe** **Lenix-Getriebe**

WERK: **GIESSEREI OLTEN** OLTEN

**Rohguss**
**zu Riemenscheiben und Zahnrädern**
**jeder Grösse und Konstruktion**

---

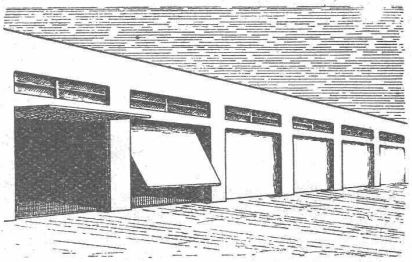

Amerikanische patentierte

## GARAGETORE

als Kipptore nach oben öffnend. In starkem Eisenrahmen mit Holzfüllung, welche jede arch. Formgebung gestattet. Spielend leicht bedienbar, bequem und platzsparend, einfach, daher äus erst billig. Tadellose Abdichtung, Zylinderschloss. Prompt lieferbar. Preise auf Anfrage.

**HANS KISSLING Eisenbau A.G. BERN**

---

# STOTZ

FÖRDERER

**Kessel-beschickungs-Anlagen**

baut die
**A. Stotz A.-G., Stuttgart**

seit Jahrzehnten
a's Spezialität.

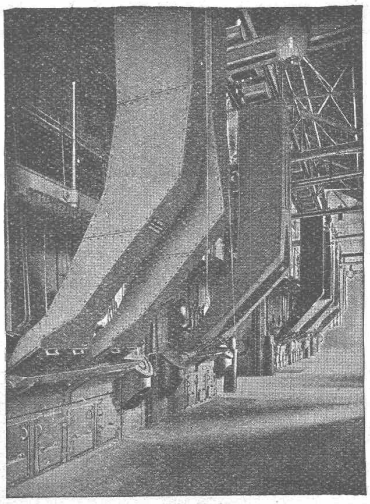

A. STOTZ · A·G. STUTTGART
EISENGIESSEREI - MASCHINENFABRIK
GEGRÜNDET 1860 POSTFACH 215

*Generalvertretung für die Schweiz:*
**INGENIEURBUREAU MAX AEBI, ZÜRICH**
Postfach Bahnhof :: Telephon: Limmat 90.03

# Entnebelungsanlagen

für Färbereien, Papierfabriken, Wasch- und Badanstalten etc. / GROSSRAUM-HEIZUNGS-ANLAGEN mit Ventilatorenbetrieb und neuesten LAMELLENLUFTERHITZERN liefert die

**Ventilator A.-G., Stäfa-Zürich**

Ausschliessliche Spezialfabrik

## Maschinenfabrik Weingarten

vormals HCH. SCHATZ, A.-G.

**Weingarten, Württ.**

Vertreter:
MAX BARON, ZÜRICH, Neue Beckenhofstr. 10
Postfach: Hauptbahnhof Telephon: Limmat 40.15

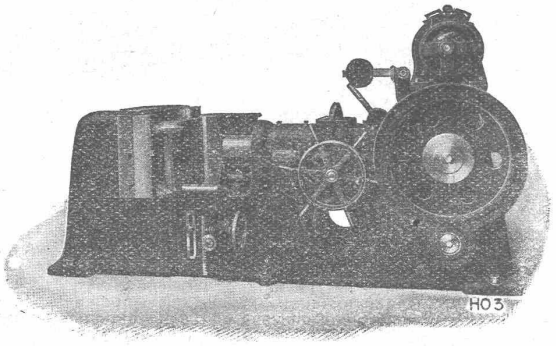

Horizontale Richt- und Biegepresse

**Eisen- und Blechbearbeitungsmaschinen**

wie:

| | |
|---|---|
| Blechscheren | Excenterpressen |
| Profileisenscheren | Kurbelpressen |
| Kreisscheren | Nietpressen |
| Figurenscheren | Ziehpressen |
| Kurbeltafelscheren | Friktionsspindelpressen |
| Lochmaschinen | Abkantmaschinen |
| Ausklinkmaschinen | Blechbiegmaschinen |
| Dekupiermaschinen | Blechrichtmaschinen |

**Ölpaus-, Naturpaus-, Detailzeichenpapier, Lichtpauspapier, Ölkarton**

**A. E. HAUFFE. PULSNITZ i/S**

Zu beziehen durch Fachgeschäfte, die auf Wunsch gern kostenlos genannt werden.

# ATELIERS DE CONSTRUCTIONS MÉCANIQUES DE VEVEY S. A.

Telegramm-Adresse : FONDERIE VEVEY. - Telephon No. 69

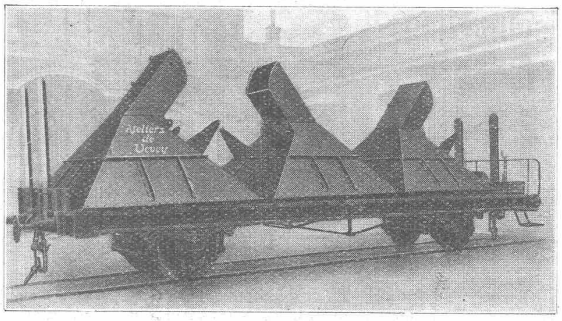

Auslauf-Trichter zum Schlacken-Bunker.

Wasserturbinen aller Systeme
Eisen-Hoch- und Brückenbau
Hebezeuge und Transportanlagen
Kesselschmiede
Behälter - Rohrleitungen
Eisen- und Bronce-Giesserei
Weichen, etc. für Geleise-Anlagen

# Druckrohre

Ventilationsrohre, Tanks, Behälter,
Kessel, Blecharbeiten, Gasbehälter
etc.

Brücken-, Hoch- u. Industriebauten,
Masten, Stauwehre, Krane, Fenster,
Tore, Türen

**BUSS A.G. BASEL**

**BAMAG**
**TRANSMISSIONEN**

sind auf Grund eines jahrzehntelangen wissenschaftlichen Studiums u. langjähriger, umfangreicher Versuche auf dem Gebiete der Wirtschaftlichkeit und Betriebssicherheit eingehend durchforscht. Sie verbürgen grösste Sparsamkeit durch Verringerung der Verluste um 40 bis 60% des Betriebstoffverbrauches, der Wartung und des Verschleisses, und sind in diesen Vorzügen unvergleichlich.

**Berlin-Anhaltische Maschinenbau Aktiengesellschaft Dessau**
Zweigniederlassung der BAMAG-MEGUIN Aktiengesellschaft
Vertreter: MAX SPEERLI, Ing., HÖNGG bei Zürich, Zürcherstr. 93

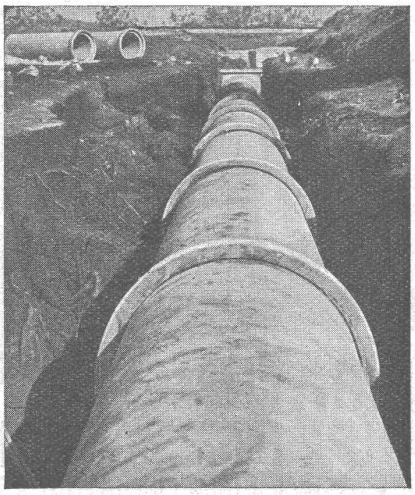

# Vianini-Röhren

✣ *Patent (Armierte Betonröhren mit Muffen) Patent* ✣

**für Druckleitungen, Bewässerungsanlagen, Kanalisationen, Düker, Durchlässe etc.**

*Lieferanten:*

Internationale Siegwartbalken-Gesellschaft Luzern

Desmeules Frères
Fabrique de Produits en Ciment Granges-Marnand

*Kostenlose Beratung und Offerten durch:*

**Dipl. Ing. K. GANZ, Ing.-Bureau für Tiefbau, MEILEN, Telephon 128**

Alleinvertreter für die deutsche Schweiz.

# Wasser genug, keimfrei und kühl schafft Euch die A.-G. Guggenbühl

Quell- und Grundwasserfassungen / Filterbrunnen / Pumpwerke
Wassergewinnung aus Seen und Flüssen / Taucherarbeiten / Schnellfilter
SPEZIALITÄT: **Selbstentlüftende Heberleitungen** (⊕ Patent)
Telephon: Uto 38.38 / ZÜRICH 1 / Bahnhofstr. 90 beim Hauptbahnhof

# Längsgelochte Schlackensteine

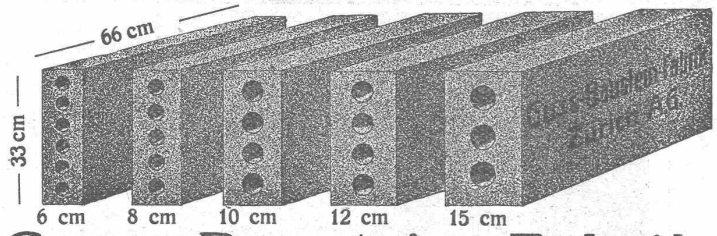


(Eingetragene Marke)

Anerkannt vorzügliches Baumaterial für alle Arten Hochbauten, insbesondere für **Zwischenwände,** und **Hintermauerungssteine.**
Für **Fassadenmauerwerk Spezialsteine.**
Verkauf direkt durch uns.

## Guss-Baustein-Fabrik Zürich A. G., Zürich.

## Naturasphalt von Travers

Schweizer-Produkt

Anerkannt bester Asphalt für jede Art Asphaltbelag.

**E. R. Zetter & Co.**
**in Solothurn.**

VAL-DE-TRAVERS ETAT

Gegründet 1843 Fabrik-Marke

## DEUTZ Motoren

liegend und stehend ortfest und fahrbar für alle Brennstoffe und Anwendungsgebiete

ferner

Diesel-Lokomotiven · Motor-Triebwagen · Motor-Verschiebebock · Diesel-Lokomobilen · Motor-Walzen Gaserzeugungsanlagen · Heizgas-Anlagen
Diesel-Schlepper

insbesondere

Kompressorlose Dieselmotoren
für Industrie, Gewerbe, Landwirtschaft und Schiffahrt

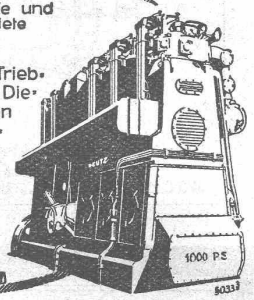


Generalvertretung für die Schweiz:
**WÜRGLER, MANN & CO.**
Zürich-Albisrieden : Telephon: Selnau 41.09

## Elektromotoren

jeder Leistung

Lieferung Miete Umtausch

Transformatoren Apparate

Reparatur Umwicklung Neuwicklung

Revision von Personen- u. Warenaufzügen i. Abonnement

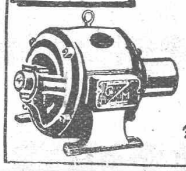

Elektromechanische Werkstätten
Gebrüder Meier

Zürich Expressenstrasse 71 Tel: Selnau 73.32
Thun Freienhofg. 10 Tel: 8 89

# EISENBETON

**E. RATHGEB**
**DIPL. ING. ZÜRICH**
ING. BUREAU: STAMPFENBACHSTR. 63
TELEFON: HOTTINGEN 8992

**für Bedachungen und Isolierungen**

grau, glatt und
**grünschieferbesandet**
Muster gratis.
**20jährige Bewährung**

**W. Frick-Glass**
Asphalt- und Teerprodukte
**ALTSTETTEN-ZÜRICH**
Telephon: UTO 50.64

ABWASCHBAR UND LICHTECHT

**FILMASANA**
FÜR ZIMMER UND SAAL

**WANDSTOFFE**

**FILMADURA**
FÜR KORRIDOR UND TREPPENHAUS

ABWASCHBAR UND LICHTECHT

ABWASCHBAR + LICHTECHT++

Was ist der Grund dafür, dass Tapeten so oft gewechselt werden? Möbel behält man doch gewöhnlich nicht nur zwei Jahre!
Die Wandbekleidung verliert oft rasch ihre frische Farbe, wird unschön, und muss daher — trotz der Spesen — ersetzt werden, wenn's einem wieder gefallen soll.
Es mangelt in einem solchen Falle an der nötigen Lichtechtheit!
„FILMASANA" und „FILMADURA" wurden an der den Farben gefährlichen Höhensonne belichtet und haben vorzügliche Resultate ergeben.
Ein Versuch wird es Ihnen am besten beweisen!

Auskunft, Muster und Preise von den Fabrikanten:
Wandstoff-Fabrik FILMOS A.-G., OFTRINGEN

*Ein grosser Wirkungskreis!*

*Ein weites Erfahrungsgebiet!*

FÜR ERSTKLASSIGE SANITÄRE ANLAGEN

**JOS. ROTHMAYR, ING., ZÜRICH**

*Gessnerallee 40*

*Telephon: Uto 76.33*

RÖHRENFABRIK A.G
SCHMIEDEISERNE RÖHREN
FÜR SANITÄRE ANLAGEN
KOHLENSTR. 40. BASEL.

VERTRETUNGEN & LAGER:

FÜR STADT & KANTON ZÜRICH:
EUGEN BIHRER, ZÜRICH
FÜR STADT & KANTON BERN:
BAUSTOFFE KAG, BERN
FÜR DIE OSTSCHWEIZ:
DEBRUNNER & Co. ST. GALLEN
FÜR DIE WELSCHE SCHWEIZ:
REUTTER & DUBOIS, NEUCHÂTEL
MAYER, S.A., FRYBOURG,
A. BAUMANN, VEVEY,
NICOLLIER & Co. VEVEY,

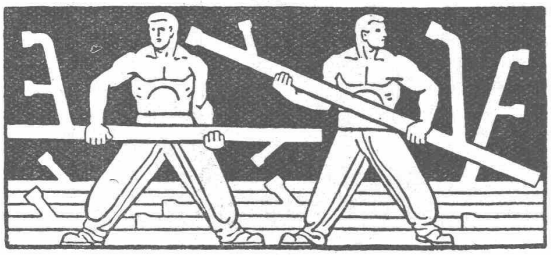

HYDRAULISCHE PRESSEN

*für GEWERBE u. INDUSTRIE in verschiedenen Ausführungen*

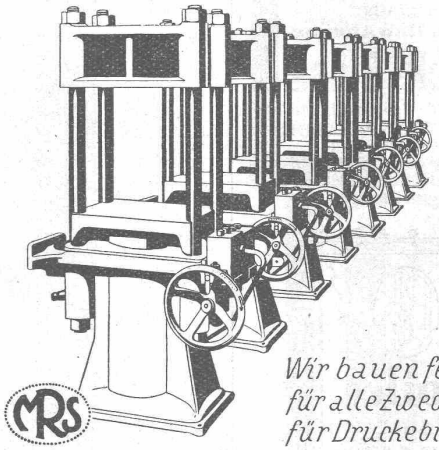

*Wir bauen ferner für alle Zwecke u. für Drucke bis 600 Atm. und mehr*

HYDR. STEUERVENTILE
HYDR. AKKUMULATOREN
HYDR. PRESSPUMPEN

**Aktiengesellschaft der Eisen- u. Stahlwerke vorm. Georg Fischer**
Werk:
**MASCHINENFABRIK RAUSCHENBACH**
**Schaffhausen (Schweiz)**

STUCCOLIN

ERNST HABERER & Cie
BERN
ATELIERS FÜR
BILDHAUEREI
STUCCATUR
MALEREI &
GIPSEREI
REPARATUREN

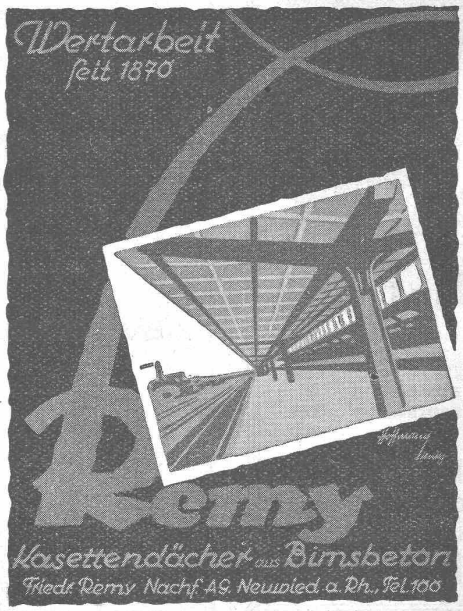

# Ingenieurbureaux — Bureaux d'études

**ROB. SCHILD,** Ing.-Conseil, dipl. E. P. Z.
Nachfolger von Dr. Ing. E. SUTER, sel.

für

Zürich, 101, Lavaterstr., Tel.: Selnau 90.46
Baden, Aargau, 22, Burghalde, Tel.: 656

## Ingenieurtechnische Bearbeitung
von **Hoch-** und **Tiefbauten**
**Fundationen** in
Holz **BÉTON ARMÉ** Eisen

---

A.-G.
## CONRAD ZSCHOKKE
DÖTTINGEN
(Aargau)

## EISENBAU.

Brücken, Hoch- und Industriebauten, Stauwehre, Maste, Konstruktionen für Bauinstallationen, Krane, Kessel- und Blecharbeiten, Druckrohre, Treppen, Fenster etc.

## Spezialitäten:

Verzinkung (Metallisierung mit Zink, Blei, Aluminium, Kupfer etc.) nach dem M. U. Schoop'schen Verfahren. (Behälter für chemische Zwecke). - Personen- und Materialschleusen für Druckluftgründungen. - Wellblechbaracken für jeden Zweck (Baubarakken, Garagen etc.)

INGENIEURBUREAU

---

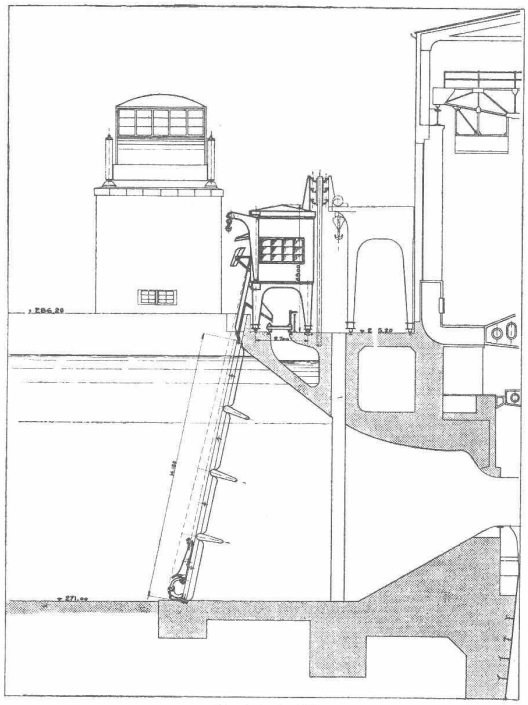

Massstab 1 : 350.

Das **Grosskraftwerk Ryburg-Schwörstadt** mit 4 Kaplanturbinen à 250 m³/s mittlerem Wasserverbrauch erhält die **wirtschaftlich vorteilhafteste** Rechenreinigungsmaschine höchster Leistungsfähigkeit der

In- und Auslandspatente **MASCHINENFABRIK** Gegründet 1850
**JONNERET FILS AINÉ, GENF**

Beste Lösung aller vorkommenden Aufgaben für Rechenreinigung in Hoch- und Niederdruckwerken.
Kostenlose Beratung und Ausarbeitung von Projekten.

---

# VEREINIGTE DRAHTWERKE A.G. BIEL

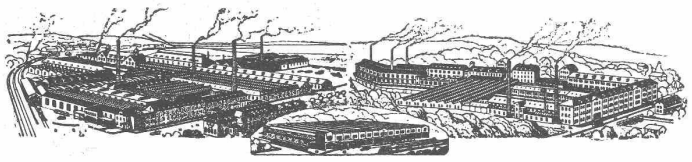

**Präzisgezogenes Material** in **Eisen** und **Stahl,** aller Profile, für Maschinenbau, Schraubenfabrikation und Fassondreherei.
**Transmissionswellen.** — **Bandeisen** und **Bandstahl,** kaltgewalzt.

# Walo Bertschinger

ZÜRICH, Stampfenbachstrasse 12/14.

Spezialfirma für:

## Geleisebau

Ständiges grosses **Lager** in
Normalbahn- und Fabrikgeleisen,
Weichen und Drehscheiben.
Geleiseneubau, Unterhalt, Reparaturen.
Geleisebauwerkstatt.

**Abnorme Geleise-Anlagen.**

## Strassenbau

Asphalt- und Teermakadam.
Oberflächenteerungen.
Neuanlagen.
Unterhalt.

**Strassenwalzen-Betrieb.**

## Wassersickerungen u. Wassereinbrüche

werden selbst während der Wirkung grossen Wasserdruckes unter Garantie gedichtet mit

# SIKA

als Zusatz zu Zement, Mörtel, Verputz, Beton.

Immunisiert gegen Aggresivwässer und verhütet Ausblühungen und Schwamm.

## KASP. WINKLER & CO.

**Altstetten-Zürich**

Fabrik chemisch-bautechnischer Produkte

Gegründet 1910

Telephon: Uto 50.04 Telegramme: „SIKA", Zürich

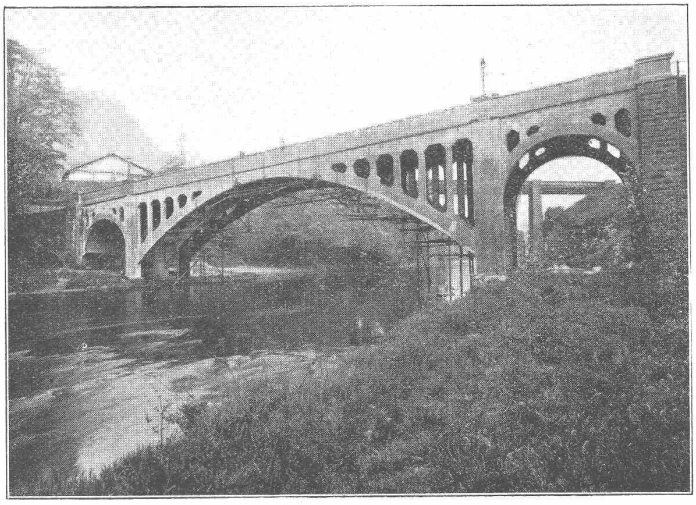

**Brücke in Berw (England).** An dieser armierten Betonbrücke fiel die äussere Schicht ab und die Armierungen waren vom Rost angefressen. — Die abgefallenen grossen Komplexe wurden dann mit einer **Sika-Schutzschicht** versehen, die sich bestens bewährt hat.