Objekttyp: **Advertising**

Zeitschrift: **Schweizer Ingenieur und Architekt**

Band (Jahr): **107 (1989)**

Heft 6

PDF erstellt am: **20.04.2024**

Nutzungsbedingungen

Die ETH-Bibliothek ist Anbieterin der digitalisierten Zeitschriften. Sie besitzt keine Urheberrechte an den Inhalten der Zeitschriften. Die Rechte liegen in der Regel bei den Herausgebern.
Die auf der Plattform e-periodica veröffentlichten Dokumente stehen für nicht-kommerzielle Zwecke in Lehre und Forschung sowie für die private Nutzung frei zur Verfügung. Einzelne Dateien oder Ausdrucke aus diesem Angebot können zusammen mit diesen Nutzungsbedingungen und den korrekten Herkunftsbezeichnungen weitergegeben werden.
Das Veröffentlichen von Bildern in Print- und Online-Publikationen ist nur mit vorheriger Genehmigung der Rechteinhaber erlaubt. Die systematische Speicherung von Teilen des elektronischen Angebots auf anderen Servern bedarf ebenfalls des schriftlichen Einverständnisses der Rechteinhaber.

Haftungsausschluss

Alle Angaben erfolgen ohne Gewähr für Vollständigkeit oder Richtigkeit. Es wird keine Haftung übernommen für Schäden durch die Verwendung von Informationen aus diesem Online-Angebot oder durch das Fehlen von Informationen. Dies gilt auch für Inhalte Dritter, die über dieses Angebot zugänglich sind.

Ein Dienst der *ETH-Bibliothek*
ETH Zürich, Rämistrasse 101, 8092 Zürich, Schweiz, www.library.ethz.ch

http://www.e-periodica.ch

CONFIDA CONSULTING AG

Unser Auftraggeber ist eine gesamtschweizerisch tätige Ingenieurunternehmung, die auf dem Gebiet der Gesamtplanungen und -systeme erfolgreich tätig ist. Für die Leitung der Abteilung Leit-, Mess-, Regel- und Steuersysteme suchen wir einen unternehmerisch denkenden

Elektroingenieur ETH

In der Abteilung werden sowohl MSR-Systeme für die Gebäudetechnik als auch die Automatisierung von verfahrenstechnischen Anlagen bearbeitet. Mittelfristig wird das bestehende Team von derzeit 20 Mitarbeitern verselbständigt. Es besteht somit die Möglichkeit zur Übernahme der künftigen

Geschäftsleitung

Das Aufgabengebiet wird sich auf den Ausbau der Dienstleistungen und des Beziehungsfeldes sowie der Geschäftsführung ausdehnen.

Ein Bewerber bringt Erfahrung in der Gebäude- oder Prozessautomation mit. Ausgeprägtes Verhandlungsgeschick und Zielstrebigkeit sowie Führungsbegabung sind weitere Voraussetzungen für diese anforderungsreiche Position.

Die Anstellungsbedingungen und Entwicklungsmöglichkeiten sind sehr interessant.

Wir bitten Sie, uns Ihre Bewerbungsunterlagen zuzustellen oder mit Herrn H. Knellwolf persönlich Kontakt aufzunehmen. Nur nach Rücksprache mit Ihnen werden wir die Unterlagen an unseren Auftraggeber weiterleiten oder Auskünfte einholen.

Confida Consulting AG

CH-9400 Rorschach Telefon 071 / 41 02 60
Signalstrasse 12 Telex 881561 con ch

CONFIDA CONSULTING AG

Unser Auftraggeber gehört zu den führenden Seilbahnbauern und ist im In- und Ausland bekannt für die Lösung von komplexen Transportproblemen. Er verwirklicht in den nächsten Jahren eine grosse Palette von Ideen. Wir suchen deshalb Kontakt zu einem initiativen

Gesamtleiter

des Engineerings und des Stahlbaus. Das Aufgabenspektrum ist sehr vielseitig. Es umfasst die Leitung der Berechnungen und der Konstruktion in der eigenen Abteilung und bei externen Ingenieurbüros, die Sicherstellung der hohen Qualitätsanforderungen, die Abnahme von Stahlbauten und eine umfangreiche Koordination mit Unternehmungen und Fabrikationsstätten. Diese Position ermöglicht einen engen Kontakt zur Fertigung und den Baustellen in verschiedenen Ländern.

Ein aussichtsreicher Bewerber verfügt über eine fundierte Ausbildung, idealerweise als Bauingenieur, und eine mehrjährige Erfahrung im Stahlbau sowie überzeugende Führungsqualitäten. Englischkenntnisse und das Flair zur Kommunikation auf internationaler Ebene würden die Entwicklungsmöglichkeiten ausdehnen. Das Idealalter liegt zwischen 30 und 45 Jahren.

Wir bitten Sie, uns Ihre vollständigen Bewerbungsunterlagen zuzusenden oder telefonisch mit Herrn H. Knellwolf Kontakt aufzunehmen, um eine Besprechung am Ort Ihrer Wahl zu vereinbaren. Wir garantieren für absolute Diskretion und werden erst nach Ihrem ausdrücklichen Einverständnis Unterlagen weiterleiten oder Auskünfte einholen.

Confida Consulting AG

CH-9400 Rorschach Telefon 071 / 41 02 60
Signalstrasse 12 Telex 881561 con ch

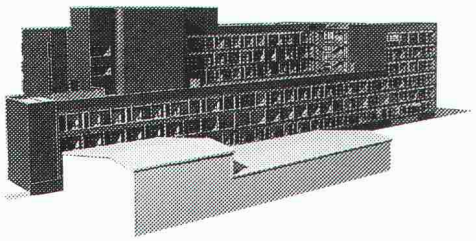

Für ein anspruchsvolles Projekt suchen wir zwei engagierte und selbständige Mitarbeiter.

ARCHITEKT/IN HTL
HOCHBAUZEICHNER/IN

Arbeit in kleinem Team. Ausführungsplanung und Detailbearbeitung. Attraktive, entwicklungsfähige Anstellungsbedingungen.
Wenden Sie sich bitte an Herrn von Peinen,
Tel. 01 69 36 46. Neumarkt 28, 8001 Zürich.

Burckhardt Partner

CONFIDA CONSULTING AG

Wasserversorgung

Unser Auftraggeber ist ein Ingenieurbüro aus der Region Zürich, das sich auf dem Gebiet des Siedlungswasserbaus einen ausgezeichneten Namen geschaffen hat. Zur Verstärkung des Führungskaders suchen wir Kontakt zu einem initiativen

Ingenieur ETH/HTL

der sich vorwiegend auf dem Gebiet der Wasserversorgung betätigen möchte. Das weite Aufgabenspektrum umfasst die Beratung und Betreuung von Behörden und Kaderleuten in der Wasserversorgung, Studien, Projektierung und Bauleitung. Ausserdem sollten nach und nach Aufgaben im Team der

Geschäftsleitung

übernommen werden. Ein aussichtsreicher Bewerber ist idealerweise Bauingenieur mit der Vertiefungsrichtung Siedlungswasserbau und verfügt über eine mehrjährige Berufserfahrung. Führungseigenschaften und das Flair, mit Personen verschiedenster Hierarchieebenen Umgang zu pflegen, runden das Anforderungsprofil ab.

Dies ist in allen Beziehungen eine sehr interessante, entwicklungsfähige Position.

Wir bitten Sie, uns Ihre Bewerbungsunterlagen zuzustellen oder Herrn H. Dietsche, dipl. Ing., anzurufen. Wir sichern Ihnen volle Diskretion zu und werden nur nach Ihrem ausdrücklichen Einverständnis Unterlagen weiterleiten.

Confida Consulting AG
CH-9400 Rorschach Telefon 071 / 41 02 60
Signalstrasse 12 Telex 881 561 con ch

CONFIDA CONSULTING AG

Die Zürcher Niederlassung einer grösseren, gesamtschweizerisch tätigen Ingenieurunternehmung mit anspruchsvollen Aufträgen im Industrie- und Gewerbebau hat uns beauftragt, für den Bereich

Stahlbauten

einen qualifizierten, durchsetzungsfähigen

Bauingenieur ETH

zu suchen. Verlangt werden einige Jahre Erfahrung in einem Ingenieurbüro oder einer Stahlbauunternehmung und die Fähigkeit, auch bei Grossbauten die Berechnung, Konstruktion und Projektleitung selbständig durchzuführen.

Dem erfolgreichen Bewerber stehen interessante Weiterbildungsmöglichkeiten offen.

Wenn Sie sich von dieser Position angesprochen fühlen, bitten wir Sie, uns Ihre Bewerbungsunterlagen zuzusenden oder mit Herrn H. Knellwolf telefonisch Kontakt aufzunehmen. Wir sichern Ihnen absolute Diskretion zu.

Confida Consulting AG
CH-9400 Rorschach Telefon 071 / 41 02 60
Signalstrasse 12 Telex 881 561 con ch

Unsere Ingenieurunternehmung ist gesamtschweizerisch in allen Sparten des Bauingenieurwesens, der Planung und der angewandten Informatik tätig. Unseren Mitarbeitern stehen moderne und effiziente **EDV- und CAD-Hilfsmittel** zur Verfügung.

Zur Verstärkung unseres Mitarbeiterteams suchen wir dynamische und selbständige

Bauingenieure/ Kulturingenieure

für anspruchsvolle Aufgaben in den Fachgebieten:

- Tunnel- und Verkehrswegebau
- Verkehrs- und Umweltplanung
- Gesamterschliessungen und Siedlungswasserbau

Als Interessent verfügen Sie idealerweise über ein aktuelles theoretisches Wissen und einige Jahre Praxis und Erfahrung als Bauingenieur. Die Bereitschaft sich mit neuartigen Projekten zu befassen, setzen wir voraus. In persönlicher Hinsicht zählen Zuverlässigkeit, Kreativität, Organisationssinn und ein gesundes Durchsetzungsvermögen.

Wir bieten Ihnen verantwortungsvolle Tätigkeiten, grosszügige Anstellungsbedingungen, fortschrittliche Sozialleistungen, flexible Arbeitszeit usw..
Wenn Sie diesen Anforderungen entsprechen, können wir Ihnen **interessante Entwicklungsmöglichkeiten** anbieten.

Unsere Personalabteilung freut sich auf Ihre Bewerbung.

Emch+ Berger

Emch + Berger Bern AG
Ingenieurunternehmung
Gartenstrasse 1, 3007 Bern
Telefon 031 25 23 23

AG FÜR PERSONALBERATUNG ZÜRICH

Eine der interessanten Führungspositionen in der Dienstleistungsbranche für einen

dipl. Bauingenieur ETH:

Leitung des Bereiches Bauingenieurwesen

bestehend aus verschiedenen interdisziplinären Abteilungen und einem Vorgesetzten- und Fachpersonalbestand von etwa 40 Mitarbeitern.

Es handelt sich um einen in sich geschlossenen Geschäftsbereich (Teil einer bedeutenden, auch international tätigen Firmengruppe), dessen Chef auf Direktionsebene angesiedelt ist. Aufgrund seiner mehrjährigen Praxis aus leitender Funktion und seines breit abgestützten fachspezifischen Wissens (idealerweise mit Spezialisierung im konstruktiven Hochbau) soll er in der Lage sein, ein hochstehendes Consulting-Angebot aufrechtzuerhalten und seine Mitarbeiter in diesem Sinne zu motivieren und einzusetzen. Das Niveau der zu pflegenden (z.B. akquisitorischen) Kontakte und die Komplexität der wartenden Aufgaben bedingen einen klaren Blick für technische, wirtschaftliche sowie gesamtunternehmerische Zusammenhänge, ein Gespür für geschäftliche Ausbaumöglichkeiten, Gewandtheit im Auftreten und eine geschickte Verhandlungstechnik.

Wir möchten entsprechend qualifizierte, unternehmerisch denkende Bauingenieure bitten, sich telefonisch oder schriftlich an uns zu wenden. Wir erteilen Ihnen über diese in jeder Weise bestausgestattete Stellung gerne weitere Auskünfte, wobei wir für volle Diskretion bürgen.

AG FÜR PERSONALBERATUNG ZÜRICH
TALSTRASSE 20 8001 ZURICH TEL. 01 221 36 56

Kanton Appenzell A. Rh.

Wegen bevorstehender Pensionierung ist im Kantonalen Tiefbauamt die Stelle eines

Bauingenieurs HTL oder ETH

wieder zu besetzen.

Einem jüngeren Interessenten bietet sich die Gelegenheit, bei der Projekt- und Oberbauleitung sowie bei der Bearbeitung der Umweltbelange der kantonalen Strassenbauvorhaben tatkräftig mitzuwirken.

Wir erwarten eine abgeschlossene Ausbildung, wenn möglich etwas Praxis und die Bereitschaft zur Zusammenarbeit in einem kleineren Team.

Stellenantritt: 1. Juni 1989 oder nach Vereinbarung.

Interessenten bitten wir um handschriftliche Bewerbung mit den üblichen Unterlagen. Gerne stehen wir Ihnen für Auskünfte zur Verfügung (Tel. 071/53 65 05).

Kantonales Tiefbauamt von Appenzell A. Rh.
Kasernenstrasse 17A/B, 9100 **Herisau**

Ihre Laufbahn.

Für unsere Sektion Bahndienst 5 in Zürich, welche sich mit dem Neubau, dem Unterhalt und der Erneuerung der Gleisanlagen und dem allgemeinen Tiefbau befasst, suchen wir einen jüngeren

Ingenieur HTL

der Fachrichtung Tiefbau oder Vermessung.

Die Aufgabe besteht vorwiegend in Projektierung, Bauführung oder Bauleitung von Gleisbau- und Tiefbauarbeiten.

Wenn Sie initiativ und zur Zusammenarbeit bereit sind, über eine gute Auffassungsgabe verfügen, sind Sie der geeignete Mann in unserem Team.

Sie werden auf Ihre Aufgabe vorbereitet. Gut ausgebaute Sozialleistungen sind bei uns selbstverständlich. Ihr Arbeitsplatz ist in der Nähe des Hauptbahnhofes Zürich.

Ihre handschriftliche Bewerbung mit Foto, Lebenslauf (samt Zeugniskopien) senden Sie an:

SBB
Bauabteilung Kreis III
Sektion Bahndienst 5
Postfach, 8021 Zürich
oder rufen Sie uns an:
01 / 245 32 00 (Herr Rubi)

SBB

BRUNNER ERBEN HOCH+TIEFBAU

Gesucht in Bauunternehmung des Hoch-, Tief- und Spezialtiefbaus

Bauingenieur HTL oder ETH

als Leiter des betriebsinternen Ingenieurbüros.

Sein Aufgabenbereich umfasst die Projektierung, statische und erdbaumechanische Berechnung sowie Baubegleitung von Konstruktionen des Hoch-, Tief- und Spezialtiefbaus.

Ein vielseitig interessierter Ingenieur mit einigen Jahren Berufserfahrung und Freude an selbständiger Arbeit könnte diese Stelle am besten ausfüllen.

Für weitere Auskünfte steht Ihnen unser Herr E. Wehrle gerne zur Verfügung, er erwartet Ihre Bewerbungsunterlagen.

A. Brunner's Erben, Bauunternehmung
Leutschenbachstrasse 52, 8050 Zürich
Telefon 01 301 06 60

Bureau d'architecture biennois cherche

architecte dipl. EPF ou ETS

pour collaborer de manière responsable et indépendante au travail du bureau, tant dans le domaine de la conception des projets (participation à de nombreux concours) que dans celui de l'exécution. Capable de travail d'équipe et passionné par la recherche de la qualité architecturale. Situation d'avenir.

Entrée immédiate ou à convenir.

Offres ou téléphones à **A. Tschumi,** professeur EPFL, et P. Benoit, architectes FAS/SIA, 13, rue du Bourg, 2502 Bienne, tél. 032 / 23 29 29

Als eines der führenden Ingenieur- und Beratungsunternehmen der Schweiz nehmen wir tagtäglich die Herausforderungen an, die uns gestellt werden: Problemlösungen zu finden, deren Ziel es ist, den Menschen das Zusammenleben zu erleichtern. Und das nicht auf Kosten der Natur.

Wir fordern einen

dipl. Bauingenieur ETH

auf, bei uns in ein Tätigkeitsgebiet mit Zukunft einzusteigen.

Für die Leitung interessanter Projekte auf den Gebieten **Bauwerksanierungen, Umbauten und Renovationen** suchen wir einen motivierten **Projektleiter.** Einen Bauingenieur mit Erfahrung im Umgang sowohl mit Instituten einerseits und Behörden anderseits als auch mit anspruchsvollen Bauherrschaften. Einen, der sich auch auf der Baustelle auskennt. Idealerweise mit Spezialkenntnissen in der Materialtechnologie. Und der Deutsch und Englisch beherrscht.

Nehmen Sie die Herausforderung an. Wir sagen Ihnen gerne, wie wir uns Ihre berufliche Zukunft vorstellen und wie wir Sie dabei unterstützen. Rufen Sie uns an (Telefon 01/385 28 42, Herrn K. Andermatt), oder senden Sie uns Ihre Bewerbungsunterlagen zu.

Ingenieure + Berater
Elektrowatt Ingenieurunternehmung AG
Zentraler Dienst Personal
Bellerivestrasse 36, Postfach, 8034 Zürich
Telefon 01/385 22 11

AG FÜR PERSONALBERATUNG ZÜRICH

Im Auftrage einer potenten schweizerischen Firmengruppe suchen wir den auf Direktionsniveau arbeitenden

zentralen Leiter des Geschäftsbereiches «Architektur»

in dem verschiedene Architekturabteilungen zusammengefasst und koordiniert werden (total mehrere Dutzend Mitarbeiter).

Wunschvorstellung bei der Besetzung dieser Position wäre die Idealkombination von begabtem Geschäftsmann und ebenso begabtem Entwerfer. Unser Kunde hat aber diesbezüglich keine feste Grenze gesetzt. Es kann etwas mehr vom einen oder vom anderen sein. Man ist überzeugt, dass bei entsprechender Organisation beide Varianten Vorteile bringen können. Abgesehen von diesen Feinheiten der Neigung sind folgende Basisvoraussetzungen unabdingbar: Ausbildung als

dipl. Architekt ETH

Führungserfahrung, Planungstalent, Verhandlungsgeschick im Umgang mit Behörden, Bauherren und Unternehmern. Befähigung, Projekte von A bis Z im Griff zu halten, Bereitschaft, sich auch auf akquisitorischer Seite zu engagieren.

Interessenten für diese Kaderposition sind gebeten, sich telefonisch oder schriftlich an uns zu wenden. Wir bürgen für absolute Diskretion und erteilen gerne zusätzliche Auskünfte.

AG FÜR PERSONALBERATUNG ZÜRICH
TALSTRASSE 20 8001 ZURICH TEL. 01 221 36 56

Architekturbüro in der Innerschweiz mit interessanten Bauaufgaben, vom anspruchsvollen Neubau bis zur stilgerechten Restaurierung von Denkmalpflegeobjekten, sucht einen dynamischen, an selbständiges Arbeiten gewöhnten jüngeren

Architekten ETH oder HTL

als Projektleiter und rechte Hand des Chefs.

Wir erwarten einige Jahre Erfahrung in Entwurf, Planung und Ausführung.

Falls Sie diese ausbaufähige und anspruchsvolle Aufgabe anspricht, erwarten wir gerne Ihre schriftliche Bewerbung.

Auf Wunsch kann Wohnung zur Verfügung gestellt werden.

Hans Steiner, dipl. Arch. ETH/SIA, Bahnhofstr. 39, 6440 Brunnen

AG FÜR PERSONALBERATUNG ZÜRICH

Ohne Bauphysik läuft nichts mehr

Unser Kunde, eine bedeutende baubezogene Consulting-Gruppe, unterhält in Zürich u.a. einen Fachbereich für Bauphysik. Die aus Eigenprojekten anfallenden bauphysikalischen Probleme, aber auch das von Bauherrenseite stärker werdende Interesse an lärm- und energiebewusstem Bauen und Isolieren veranlassen ihn, diesen Bereich personell zu verstärken. Wir suchen unter diesen Vorzeichen einen

Architekten oder Bauingenieur HTL

der sich auf Bauphysik spezialisieren möchte

Ihr künftiger Arbeitgeber ist bereit, Sie einzuarbeiten, mit der neuesten Methodik (inkl. EDV-Anwendung) vertraut zu machen und Ihnen anschliessend die Leitung von Projekten (von der Kundenberatung über Berechnungen und Messungen bis zur Ausführungsüberwachung und Qualitätssicherung) zu übergeben.

Interessierten Herren stehen wir mit weiteren Informationen zur Verfügung. Dürfen wir um einen telefonischen Erstkontakt bitten?

AG FÜR PERSONALBERATUNG ZÜRICH
TALSTRASSE 20 8001 ZURICH TEL. 01 221 36 56

Interkantonales Technikum Rapperswil (Ingenieurschule)

Die Abteilung Grünplanung, Landschafts- und Gartenarchitektur sucht

Assistentin/Assistenten

für das Nachdiplomstudium Gartenarchitektur (Teilzeitstelle etwa 33%).

Stellenantritt: – Februar/März 1989 oder nach Vereinbarung

Dauer: – Bis Oktober 1990

Aufgaben:
- Mithilfe bei der Organisation und Vorbereitung des 1. NDS-Studiums
- Mithilfe bei Aufbau und Durchführung von Projektarbeiten, Seminaren, Exkursionen
- Administration

Anforderung:
- Abschluss als Landschaftsarchitekt HTL oder gleichwertiger Ausbildung
- Interessenschwerpunkt Gartenarchitektur

Interessenten/innen melden sich bitte am

ITR Interkantonalen Technikum Rapperswil
Abteilung Grünplanung, Dr. D. Kienast
Oberseestrasse 10, 8640 Rapperswil
Telefon 055 / 21 91 41 oder 01 / 482 25 80

Als eines der führenden Ingenieur- und Beratungsunternehmen der Schweiz nehmen wir tagtäglich die Herausforderungen an, die uns gestellt werden: Problemlösungen zu finden, deren Ziel es ist, den Menschen das Zusammenleben zu erleichtern. Und das nicht auf Kosten der Natur.

Wir fordern einen

dipl. Architekten ETH

auf, sich bei uns als Baumanager auszuzeichnen.

Im Bereich Generalplanung, Schutz- und Spezialbauten suchen wir für die Leitung von nicht alltäglichen Hochbauprojekten einen kompetenten **Projektleiter.** Einen Fachmann mit fundierter Praxis in der Realisierung von Neubauten. Und mit Erfahrung sowohl im Umgang mit Behörden als auch im Führen von Projektteams.

Nehmen Sie die Herausforderung an. Wir sagen Ihnen gerne, welche Möglichkeiten wir einem führungsstarken Architekten bei uns bieten können. Rufen Sie uns an (Telefon 01/385 28 42, Herrn K. Andermatt), oder senden Sie uns Ihre Bewerbungsunterlagen zu.

Ingenieure + Berater
Elektrowatt Ingenieurunternehmung AG
Zentraler Dienst Personal
Bellerivestrasse 36, Postfach, 8034 Zürich
Telefon 01/385 22 11

Ingenieurbüro in Langenthal sucht per sofort oder nach Vereinbarung

Tiefbauzeichner (Stahlbeton)

Wir bieten:
- angenehmes Arbeitsklima
- selbständiges Arbeiten
- fortschrittliche Anstellungsbedingungen mit guten Sozialleistungen
- interessante, abwechslungsreiche Tätigkeit mit anspruchsvollen Bauaufgaben
- u. a. CAD-Arbeitsplatz

Gerne erwarten wir Ihre telefonische oder schriftliche Kontaktnahme.

Duppenthaler + Wälchli
Ingenieurbüro, 4900 Langenthal, Telefon 063 / 22 36 43

CONFIDA CONSULTING AG

Graubünden

Unser Auftraggeber ist bekannt für die Flexibilität und den Mut, bei anspruchsvollen Aufgaben unkonventionelle Lösungen vorzuschlagen und zu realisieren. Die Leistungen dieses Ingenieurbüros basieren auf überdurchschnittlichem Know-how im konstruktiven Ingenieurbau und im Grundbau.

Einem jüngeren, einsatzfreudigen

Bauingenieur ETH

bietet sich die Chance, sich schrittweise praktische Erfahrungen anzueignen und von allem Anfang an als Sachbearbeiter interessante und anspruchsvolle Projekte selbständig durchzuführen. Er wird dabei von hochqualifizierten Fachleuten begleitet.

Diese Position eignet sich für leistungsorientierte, kreative Bewerber mit einer ausgeprägten Einsatz- und Lernbereitschaft.

Interessenten bitten wir, uns Ihre Bewerbungsunterlagen zuzustellen oder direkt mit Herrn H. Knellwolf betreffend eines Gesprächs (auch in Zürich oder Chur) Kontakt aufzunehmen. Wir sichern Ihnen absolute Diskretion zu.

Confida Consulting AG
CH-9400 Rorschach Telefon 071 / 41 02 60
Signalstrasse 12 Telex 881561 con ch

PERSONAL SIGMA
PERSONALBERATUNG
PERSONALFÖRDERUNG

GRAUBÜNDEN
Arbeiten in der Ferienecke

PROJEKTLEITER als Partner

sowie einen

BAULEITER

Dieses renommierte und in der Branche für sein ***HOHES QUALITÄTS-NIVEAU*** *bestbekannte* ***ARCHITEKTURBÜRO*** *mittlerer Grösse befindet sich im Grossraum Bad Ragaz. Das Tätigkeitsgebiet – z.T. äusserst* ***ANSPRUCHSVOLLE PROJEKTE*** *– umfasst: Hotel- und Spitalbauten, Wohn- und Geschäftshäuser sowie Industriebauten. Wenn Sie ein* ***«MACHER-TYP»*** *mit Leistungsausweisen aus der Praxis sind, dann rufen Sie uns unverbindlich an. Gerne besprechen wir mit Ihnen das weitere Vorgehen. Diskretion ist eine Selbstverständlichkeit. André Thomas,* ***PERSONAL SIGMA CHUR,*** *Steinbockstr. 12, 7002 Chur,* ***TELEFON*** *081/22 65 92.*

P.S.
MEHR ALS EINE STELLE

VPS FSCP

Hochbauamt des Kantons Zürich

Für unsere Abteilung Universitätsbauten suchen wir zum Eintritt nach Vereinbarung für die Bearbeitung interessanter, anforderungsreicher Bauaufgaben (Neu- und Umbauten, Gebäudeunterhalt) im Bereich der Universität Zürich-Irchel einen

Bauführer/Hochbauzeichner

Aufgabenbereich:

- Selbständige Durchführung von Umbauten und Renovationen vom Projekt bis zur Abrechnung
- Durchführung baulicher Unterhaltsarbeiten samt zeichnerischer und administrativer Bearbeitung
- Verhandlungen mit Benützern, Koordination mit allen Beteiligten

Anforderungen:

- Ausbildung als Hochbautechniker, Hochbauzeichner oder Bauführer mit einigen Jahren Praxis (Bauführung, Rechnungswesen)
- Verhandlungsgeschick, Gewandtheit im Schriftverkehr
- EDV-Kenntnisse erwünscht
- Aufgeschlossene, zuverlässige Persönlichkeit

Wenn Sie Interesse an der Lösung unterschiedlicher Aufgaben in kleinem Team mit verschiedensten Partnern haben, erwarten wir gerne Ihre Bewerbung.

Für telefonische Auskünfte steht Ihnen Abteilungsleiter M. Weibel (Tel. 259 29 32) gerne zur Verfügung.

Ihre handschriftliche Bewerbung mit den üblichen Unterlagen und Angabe des Gehaltsanspruchs richten Sie bitte an das

Hochbauamt des Kantons Zürich
Personalbüro, Walchetor
8090 Zürich

PERSONAL SIGMA
PERSONALBERATUNG
PERSONALFORDERUNG

INDUSTRIEBAUTEN

stellen heute hohe Anforderungen an Planer und Konstrukteure. Durch die Beförderung des heutigen Stelleninhabers wird bei unserem Kunden, einem mittelgrossen Unternehmen im Raum Winterthur/Frauenfeld eine Position als

BAUINGENIEUR ETH

frei. Wenn Sie als jüngerer, dynamischer Profi sich gerne selbständig mit verschiedenen ***Projektaufgaben*** *im* ***technischen*** *und* ***administrativen*** *Bereich befassen sich innerhalb eines kleinen Teams, dann nehmen Sie mit uns Kontakt auf. Unser beauftragter Berater* ***HERR KURT LIECHTI*** *informiert Sie gerne näher, Telefon (054) 27 27 27.*

PERSONAL SIGMA FRAUENFELD,
Bahnhofstrasse 76, 8500 Frauenfeld.

P.S.
MEHR ALS EINE STELLE

JÖRG LIENERT
UNTERNEHMENSBERATUNG
IN ORGANISATIONS- UND PERSONALFRAGEN

Ausgebildeter Statiker mit Interesse, sich in einem renommierten, expandierenden Ingenieurbüro zu profilieren.

Mein Auftraggeber ist eines der bedeutenden Ingenieurbüros in der Innerschweiz, das seit vielen Jahren in anspruchsvollen Projekten involviert ist. Im Zuge einer gezielten Kader-Nachwuchsplanung bin ich beauftragt, einen jüngeren

dipl. Bauingenieur HTL

für den Massivbau und Spezialtiefbau

anzusprechen, der beispielsweise den Einstieg in die Praxis sucht und mit modernsten Instrumenten sowie einer entsprechend exakten Einführung interessante Aufgaben bewältigen möchte.

Falls Sie der Kurzbeschrieb dieser nicht alltäglichen Position anspricht, bitte ich Sie, mir Ihre Bewerbungsunterlagen zur Verfügung zu stellen. Diskretion dürfen Sie voraussetzen.

Jörg Lienert, Pilatusstr. 30, 6002 Luzern, Telefon 041 - 23 72 78

Ingenieurvermessung

Wir planen, bauen und überwachen zukunftsorientierte Projekte. Unsere interdisziplinäre Planung und gut ausgebaute Informatik erlauben uns, immer wieder neue Ziele zu verfolgen.

Kultur- oder Vermessungsingenieur

Als vielseitiger Ingenieur – nach Möglichkeit mit einigen Jahren Praxis – sind Sie für die Organisation, Arbeitsplanung und Durchführung unserer anspruchsvollen Vermessungsaufträge, wie Grundlagen-, Bau-, Tunnel- und Spezialvermessungen, zuständig. Zudem haben Sie die Gelegenheit, bei der Planung und Projektierung von interessanten Infrastrukturprojekten mitzuarbeiten.

Ein kleines Team mit modernsten Mess- und Auswertegeräten (CAD) unterstützt Sie bei Ihren Aufgaben.

Fühlen Sie sich angesprochen oder möchten Sie noch mehr Informationen, dann melden Sie sich bei unserem Herrn H. Widmer oder senden uns Ihre Bewerbung.

Basler & Hofmann
Ingenieure und Planer AG
CH-8029 Zürich, Forchstrasse 395
Tel. 01/55 11 22, Telex 58 665 bhz ch

Straub AG

Chur, Ilanz, Küblis

Energie + Umwelt
Forst- und Kulturtechnik
Hoch- und Tiefbau
LIS/CAD-Datenverarbeitung
Spezial- und Grundbuchvermessung

Für unser in **Graubünden** domiziliertes Unternehmen suchen wir einen

Bauingenieur ETH/HTL

Wir wünschen:

- dynamische, offene Persönlichkeit
- gute Kenntnisse im allg. Tiefbau, Projektierung
- Submission, Vergabe, Bauleitung

Wir bieten:

- Arbeit in kleinem, persönlichem Team
- interessante, vielseitige Tätigkeit
- verantwortungsvolles, sehr selbständiges Arbeiten
- Arbeitsort Ilanz/Chur
- zeitgemässe Anstellungsbedingungen

Ihr Anruf würde uns freuen! (Herr R. Haag)

Telefon 081 / 27 47 77, Wiesentalstrasse 83, 7000 Chur

Bei der

Stadtverwaltung Aarau

ist die Stelle des

Stadtbaumeisters

neu zu besetzen.

In Aarau, der Hauptstadt eines der bedeutendsten Industriekantone, sind im Moment die verschiedensten Probleme, vorwiegend aus den Bereichen Verkehrsplanung, Bahn 2000, Orts- und Quartierplanung zu bearbeiten und zu koordinieren. Dem Stadtbaumeister obliegt in diesem Zusammenhang die verantwortliche Leitung des gesamten Bauwesens, umfassend die Abteilungen Hochbau, Tiefbau, Planung, Gartenbau und Werkhof (70 Mitarbeiter). Die ausserordentlich vielseitige, aber auch anforderungsreiche Stelle eignet sich für

ETH-, evtl. HTL-Absolventen

in technischer oder betriebswirtschaftlicher Richtung (Architekt, Ingenieur).

Wir erwarten:

- Abschluss an einer Schweizerischen Hochschule (oder an einer HTL);
- mehrjährige Praxis in leitender Stellung mit Führungserfahrung;
- längere Erfahrung im Bau- und Planungswesen und, wenn möglich, auch im Baumanagement;
- Freude am Organisieren und am Koordinieren von zum Teil komplexen Geschäftsabläufen;
- gereifte Persönlichkeit mit der Fähigkeit, Mitarbeiter zu führen;
- Gewandtheit im schriftlichen und mündlichen Ausdruck sowie Sicherheit im Auftreten;
- rasche Auffassungsgabe und Verhandlungsgeschick.

Handschriftliche Anmeldungen sind – versehen mit den üblichen Unterlagen (unser Bewerbungsformular erleichtert die Zusammenstellung) – einzureichen an den **Stadtammann, Herrn Dr. Marcel Guignard,** Rathausgasse 1, 5000 Aarau, der auch weitere Auskunft erteilt (Telefon 064 / 21 05 02; unter dieser Nummer kann auch das Bewerbungsformular angefordert werden). **Anmeldefrist: bis 3. März 1989.**

Architekt/Bauingenieur/Baukonstrukteur

Sehen Sie Ihre berufliche Zukunft im Verkauf und in der Beratung (CAD)?

Unser Auftraggeber ist ein kleineres Beratungsunternehmen im Bereich EDV und Software in Zürich. Eine starke Spezialisierung und ausgeprägte Kunden und Problemlösungsorientierung sind nur einige Erfolgsdeterminanten unseres Auftraggebers, der heute eine

Beratung/Verkauf

führende Stellung in der EDV-Baubranche hat. Zur Ergänzung eines kleinen und effizienten Teams suchen wir jetzt einen qualifizierten Baufachmann, der den Bereich Beratung/Verkauf und damit eine attraktive Kundschaft in der Ostschweiz selbständig und mit viel Spielraum für persönliche Initiative bearbeiten wird.

Sie sind Arch. HTL/Bau. Ing. HTL oder Baukonstrukteur und haben mindestens 3 Jahre praktische Erfahrung (Bauleitung, Konstruktion). Wichtiger als EDV-Kenntnisse ist Ihre Berufserfahrung im Baufach. Nach einer sorgfältigen Einführungs- und Ausbildungsphase werden Sie eng mit einem kompetenten Kader und einem kleinen Team von Spezialisten zusammenarbeiten.

Wenn Sie noch Fronterfahrung in Verkauf/Beratung mitbringen oder einfach Freude haben, Ihre in der Praxis gewonnenen Erfahrungen zukunftsgerichtet umzusetzen, dann sollten Sie ein Gespräch mit uns über Ihre berufliche Zukunft führen.

Gerne orientieren wir Sie näher über diese Position mit konkreten Aufstiegsmöglichkeiten. Rufen Sie uns an und verlangen Sie Herrn Eriksson. Diskretion und eine kompetente Unterstützung Ihrer beruflichen Weiterentwicklung sind sichergestellt.

CA

Personal- & Management-Beratung

CA Corporate Advisers AG
Wachtelstrasse 27, 8038 Zürich, Telefon 01-481 97 77

Unsere Mandantin, eine bedeutende, finanzkräftige

Generalbauunternehmung

ist weiterhin erfolgreich auf Expansionskurs ausgerichtet und hat sich vor allem auf die Marktbereiche

Umbau und Renovation

von grösseren und mittleren, oft bekannten Gebäuden in der

Region Zürich

spezialisiert.

Wir suchen nunmehr einen in diesen zukunftsträchtigen Hochbausparten interessierten, versierten

Projektleiter

zu dessen vielseitigen Hauptaufgaben die Steuerung der Verhandlungen mit Bauherren; die Koordination der Planung, Kostenvoranschläge, Projektierung; die Leitung der Devisierung und Vergabe an bauausführende Firmen sowie die Kontrolle der Ausführung und Abrechnung mit Hilfe von 2–3 ihm unterstellten Bauführern gehören.

Wenn Sie als Architekt, Hochbautechniker oder ähnlich qualifiziert sind, Entfaltungsmöglichkeiten in diesen Wachstumssparten suchen und gerne einem jungen, dynamischen Team angehören, dann ist diese grosszügig dotierte, unmittelbar dem Direktor der Unternehmung unterstellte Kaderposition Ihre ideale Stelle.

Gerne erwarten wir Ihre Anfrage; absolute Diskretion ist selbstverständlich.

IBGM CONSULTANTS
Postfach 460, 8034 Zürich, Tel. 01 / 69 33 96

Stadt Wädenswil

Zur technischen Leitung der **Dienststelle Hochbau** in unserem Bauamt suchen wir auf den **1. Mai 1989** (Eintritt nach Vereinbarung) einen

dipl. Architekten ETH oder HTL

Aufgabenbereich:
- Leitung der gesamten Baupolizei
- Projekt- und Baubegleitung bei Neu- und Umbauten städtischer Liegenschaften
- Beratung von Behörden und Privaten in allen Fragen des Umweltschutzes (Energie, Luft, Lärm usw.)

Anforderungen:
- Erfahrung in Projektierung und Bauleitung von Hochbauten
- Kenntnisse in umweltschutztechnischen Belangen
- Kenntnis des zürcherischen Baurechtes ist von Vorteil

Wir bieten Ihnen gute Voraussetzungen für die Tätigkeit in einem kleinen, eingearbeiteten Team sowie eine Ihrer Ausbildung und Berufserfahrung entsprechende Besoldung.

Im Dienste aller
Die Zürcher Gemeinden

Telefonische Auskunft erteilt der Stadtingenieur: **01 / 780 04 52.** Ihre schriftliche Bewerbung ist an den **Stadtrat, 8820 Wädenswil,** zu richten.

GSS

Die Chance

bietet Ihnen ein dynamisches und erfolgreiches Ingenieurbüro in Zürich, welches sich in den letzten Jahren in den Bereichen konstruktiver Ingenieurbau, Energietechnik, Immissionsschutz, Geotechnik, Riskmanagement, angewandte Mechanik, Bauwerksicherheit und Verkehrsplanung profiliert hat.

Als zukünftiger Verantwortlicher im Bereich

Konstruktion mit CAD

erweitern Sie das bestehende CAD-System auf die gesamten Bedürfnisse des konstruktiven Hochbaus. Sie legen aufgrund Ihrer Fähigkeiten und unserer Erfahrungen den Rahmen für die optimale Abwicklung von computergestützten Projektierungsaufgaben in organisatorischer und materieller Hinsicht fest und wenden das System in der Folge bei konstruktiven Aufgaben an.

Dank Ihrer Grundausbildung als

Bauingenieur HTL

fällt es Ihnen nicht schwer, aktiv und mit Ideenreichtum einen konstruktiven und qualitativ hochstehenden Beitrag zum gemeinsamen Erfolg beizutragen.

Sind Sie interessiert, Ihre persönlichen Möglichkeiten zu überprüfen?

Herr Dr. U. Stüssi freut sich, mit Ihnen ein erstes Gespräch zu führen, und bittet Sie um Ihre Bewerbung in der von Ihnen bevorzugten Form. Wir legen, ebenso wie Sie, Wert auf Qualität und Diskretion.

GSS Glauser Studer Stüssi, Ingenieure SIA/ASIC AG
Witikonerstrasse 15, CH-8032 Zürich
Telefon 01 / 55 79 68

Zur Ergänzung unseres Mitarbeiterstabes suchen wir per sofort oder nach Vereinbarung einen einsatzfreudigen

Bauingenieur ETH oder HTL

sowie einen

Bauzeichner-Konstrukteur

für die vielseitige Bearbeitung von interessanten und anspruchsvollen Aufgaben des Umweltschutzes, insbesondere der Siedlungswasserwirtschaft (Abwasserreinigung, Kanalisation), der Gewässersanierung sowie des allgemeinen Tiefbaues.

Wir erwarten:
- eine den Aufgaben entsprechende Ausbildung sowie einige Jahre Praxis
- Selbständigkeit und Verantwortungsgefühl
- Organisationsgeschick
- Gewandtheit im mündlichen und schriftlichen Ausdruck
- Kontaktfreude (Verkehr mit Behörden und Bauherrschaften)

Wir bieten:
- eine anspruchsvolle und abwechslungsreiche Tätigkeit
- angenehmes Arbeitsklima in kleinem Team
- zeitgemässe Anstellungsbedingungen mit fortschrittlich ausgebauten Sozialleistungen

Gerne erwarten wir Ihre handschriftliche Bewerbung mit den üblichen Unterlagen.

Ingenieurbüro Kropf & Morgenthaler
Kernstrasse 37, 8004 Zürich, Telefon 01 / 241 89 89

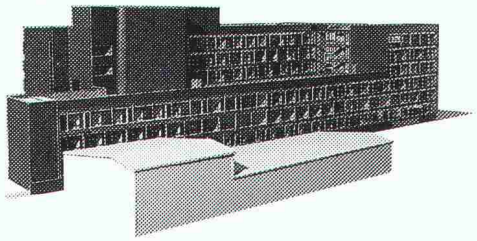

Wir suchen zur Ergänzung unseres Teams

BAULEITER mit Erfahrung und
NACHWUCHS-BAULEITER

für grössere Bauvorhaben im Raum Zürich.
Eintritt bis Sommer/Herbst 1989. Wir bieten zeitgemässe Anstellungsbedingungen, Ausbildung und selbständige Tätigkeit.
Wir freuen uns auf Ihre Bewerbung.
Wenden Sie sich bitte an Herrn Josef Bachmann, Tel. 01 69 36 46. Neumarkt 28, 8001 Zürich.

Burckhardt Partner

Beratung und Verkauf

Als unmittelbarer Repräsentant dieses bedeutenden **Ostschweizer Generalunternehmens** sind Sie die erste wichtige Kontaktperson zum Kunden. Die Firma hat sich vor allem im Normbau für Einfamilienhäuser einen hervorragenden Namen erworben und prägt mit ihren Ideen auch die neuesten Entwicklungen im Wohnbau.

In dieser Verkaufsposition beraten Sie Interessenten und Bauherren von der ersten Idee bis zum Bauabschluss. Sie erarbeiten Skizzen, Voranschläge, geben Ideen, überarbeiten Anregungen, führen Abklärungen mit Behörden durch und arbeiten Verträge aus. Dabei steht immer das Gespräch, persönlich oder telefonisch, im Mittelpunkt. Gesucht wird deshalb ein

kontaktfreudiger Baufachmann

Bauführer, Bauzeichner, Bautechniker

der skizzieren kann, verhandlungsgewandt ist und bereits Verkaufserfahrung ausweist. Sie müssen soviel Schwung und Initiative besitzen, dass Sie selber Projekte an die Hand nehmen und zielbewusst vollenden können – zum Vorteil Ihrer Selbständigkeit! Dann werden Sie sich ein gutes Beziehungsnetz aufbauen, das auch Ihre Zukunft trägt. Es sind zwei Verkaufsgebiete zu besetzen, das eine liegt schwerpunktmässig in den **Kantonen Zürich und Aargau,** das andere in der **Ostschweiz.**

Bitte setzen Sie sich mit uns in Verbindung. Herr M. Schai gibt Ihnen in einem absolut vertraulichen Gespräch weitere Auskunft.

Personalberatung Fritz Müller AG
Konsulenten für Unternehmer- und Personalfragen
9001 St.Gallen Bahnhofstrasse 4 ☎ 071 22 03 22
St.Gallen Winterthur Zürich

Schwerpunkte bei dieser Tätigkeit sind Beraten und Begutachten, also eine richtige Expertentätigkeit. Hier werden Sie dazu ausgebildet, um als kompetenter Fachspezialist an Ihre Aufgaben herantreten zu können. In welcher Fachrichtung Sie Ihr Studium absolviert haben ist unbedeutend, denn Sie werden mit allen Disziplinen konfrontiert. Daraus lässt sich eine grosse fachliche Vielseitigkeit dieser Position ableiten.

Ing. HTL / Brandschutz-Experte

alle Fachrichtungen denkbar/28–45 J./
viel Selbständigkeit u. Verantwortung/Aarau

Unser Auftraggeber ist ein bekanntes Unternehmen, das sich mit verschiedenen Aufgaben befasst, so auch mit Brandschutz. Da geht es einerseits um Massnahmen zur Brandverhütung und andererseits um Vorkehrungen zum Schutz von Personen, Gegenständen und Gebäuden. Daraus entstehen Kontakte zu Bauherren, Architekten, Industriebetrieben, Behörden, usw.; überall wird der Brandschutzspezialist benötigt.

Ihrer sorgfältigen Einführung ins neue Metier wird eine grosse Bedeutung beigemessen. Sie werden direkt dem Abteilungsleiter unterstellt und bearbeiten, bereits während der Einführungsphase, kleinere Projekte. Nach Ihrer endgültigen Einarbeitung wird Ihnen ein geografisches Gebiet, nach Absprache, zugeteilt. Dort werden Sie dann selbständig wirken und alle anfallenden Probleme des vorbeugenden Brandschutzes behandeln. Sie werden zu einer wichtigen Persönlichkeit in Ihrer Region. Für das Verfassen von Gutachten und Berichten ist eine gute schriftliche Ausdrucksweise erforderlich. Kenntnisse im Baufach erleichtern Ihnen Ihre Tätigkeit. Interessiert? Dann senden Sie bitte Ihr Kurz-CV mit Foto an Robert I. Schweri, TRITON Unternehmensberatung, Peter Merian-Strasse 54, 4002 Basel, Telefon 061 23 41 61. Vielen Dank.

TRITON
Unternehmensberatung
Aarau, Basel, Bern, Luzern, St. Gallen, Winterthur, Zürich

Gemeinde Wettingen

Wir suchen für unser **Tiefbauamt** auf den 1. April 1989 oder nach Übereinkunft einen

technischen Angestellten/ Sachbearbeiter

Das Arbeitsgebiet umfasst die Sachbearbeitung, Begleitung und Kontrolle von Bauprojekten, die Bauleitung von kleineren Baustellen, die Administration verschiedener Arbeitsgebiete, wie z.B. Kehricht, sowie die Protokollführung in Kommissionen.

Für diese Stelle eignet sich ein Baufachmann mit abgeschlossener Lehre, wenn möglich als Tiefbauzeichner mit entsprechender Weiterbildung.

Gewandtheit im mündlichen und schriftlichen Verkehr ist erwünscht. Erfahrungen in der Administration sind vorteilhaft.

Ferner suchen wir einen

Tiefbauzeichner

Das Arbeitsgebiet umfasst die Projektierung und Begleitung von kleineren Baustellen, Nachführen von Leitungskatastern. Allg. Verwaltungsarbeiten wie z.B. Bearbeiten von Bewilligungen für die Liegenschaftsentwässerung inkl. erforderliche Baukontrollen, Kontrolle von Rapporten und Abrechnungen.

Wir bieten fortschrittliche Arbeitsbedingungen mit gleitender Arbeitszeit sowie der Fähigkeit entsprechende Entlöhnung. Der Arbeitsplatz befindet sich im Rathaus.

Handschriftliche Bewerbungen mit den üblichen Unterlagen und Angaben über die Lohnforderung sind bis 15.2. 1989 an den Gemeinderat, 5430 Wettingen, zu richten. Auskunft erteilt Herr Bruno Schmid, Tel. 056 / 27 72 64.

Gemeinderat Wettingen

CSD BODEN · WASSER · LUFT

sucht

Ein junges Ingenieurteam beschäftigt sich mit der Projektierung, dem Bau und dem Betrieb von Deponien, hochspeziellen Kläranlagen und von Bauschuttsortier- und Recyclinganlagen. In dieser Gruppe sind 2 Stellen neu zu besetzen als

PROJEKTLEITENDER INGENIEUR UND GRUPPENLEITER

Sie interessieren sich für neue, nichtalltägliche Aufgaben; Sie vertreten Ihre Ideen gerne gegenüber Dritten; Sie sind ein guter Berichtschreiber; Sie sprechen auch etwas französisch und Sie würden gerne in Bern leben und arbeiten – dann sind Sie unser Mann.

Umweltverträglichkeitsprüfungen verlangen nach einer umfassenden Bearbeitung aller möglichen Auswirkungen auf unseren Lebensraum. Vor allem im Bereich Luft haben wir im letzten Jahr unsere Ausrüstung vervollständigt. Wir verfügen über das Programm Austal, über diverse Messgeräte für Immissionsmessungen, über ein gut eingespieltes Team (3 Mitarbeiter) sowie über viele Aufträge. Wir suchen einen

LUFTHYGIENIKER ALS PROJEKTLEITER

Haben Sie bereits UVP's koordiniert? Sprechen Sie französich? Liegt Ihnen die Zusammenarbeit mit jungen Wissenschaftlern? Können Sie Ihre Resultate in der Öffentlichkeit vertreten? Haben Sie Erfahrung in der Akquisition? Würde Ihnen Bern als Arbeitsort zusagen? In diesem Fall würden wir Sie gerne kennenlernen.

Gerne erwarten wir Ihren Kurz-Lebenslauf evtl. mit Foto z.Hd.v. Herrn Dr. E. Schläppi an:

CSD COLOMBI SCHMUTZ DORTHE AG
Kirchstrasse 56, 3097 Liebefeld/Bern, Telefon 031 53 64 12
Filialen in: Aarau, Freiburg, Lausanne, Liestal, Luzern, Sion

---

KANTON SOLOTHURN

Für das kantonale Hochbauamt in Solothurn suchen wir eine(n)

dipl. Architekt(in) ETH
als Stellvertreter(in) des Kantonsbaumeisters

Aufgabenbereich:	Stellvertreter(in) des Kantonsbaumeisters mit Führungsaufgaben im Grundlagenbereich, in der Projektbearbeitung und Projektleitung; Unterstellung von zwei Abteilungen. Zu den Sachaufgaben gehören insbesondere das Aufarbeiten und laufende Aktualisieren von Planungsgrundlagen, die Baukostenüberwachung bei der Planung und Ausführung grösserer Projekte, die Koordination des EDV-Einsatzes amtsintern und nach aussen, die Bearbeitung von Energie- und Umweltfragen bei den kantonseigenen Bauten sowie das Vertragswesen.
Wahlvoraussetzungen:	Abgeschlossenes Hochschulstudium als Architekt(in), Erfahrung in der Projektierung und Realisierung komplexer Bauprojekte, weitgehende EDV-Kenntnisse.
Wir bieten:	Interessante und selbständige Tätigkeit, vielseitige Kontakte, zeitgemässe Besoldungs- und Anstellungsbedingungen, gleitende Arbeitszeit.
	Der Stellenantritt erfolgt nach Vereinbarung. Eine Wahl verpflichtet, im Kanton Solothurn Wohnsitz zu nehmen.
	Weitere Auskünfte erteilt Herr H. Schertenleib, Kantonsbaumeister, Tel. 065 / 21 26 01. Anmeldungen mit Lebenslauf, Handschriftprobe, Foto und Ausweisen über die Ausbildung und bisherige berufliche Tätigkeit sind bis zum 9. März 1989 dem kantonalen Personalamt, Rathaus, 4500 Solothurn, einzureichen.

Immobilienberatung

Unser Auftraggeber ist ein international tätiges, bedeutendes Beratungs- und Planungsunternehmen mit Sitz in Basel. Der Bereich Immobilienberatung befasst sich mit allen Aspekten des An- und Verkaufs von Industrie- und Geschäftsliegenschaften: von der Grundstücksentwicklung über Nutzungsstudien, Wertfeststellungen und Verkaufsstrategien bis hin zu Finanzierungsmodellen und Vertragsentwürfen. Zur Verstärkung dieses Teams suchen wir einen ***jüngeren***

Architekten

mit einigen Jahren Berufspraxis in Entwurf und Ausführung sowie evtl. mit Weiterbildung zum ***Immobilientreuhänder.*** *Französischkenntnisse wären erwünscht, sind jedoch nicht Voraussetzung.*

Nach einer sorgfältigen und umfassenden Einarbeit werden Sie sich im eingangs erwähnten Umfeld vor allem mit Entwicklung, Promotion sowie An- und Verkauf von Liegenschaften im Auftrag Dritter befassen.

Als initiativer, kontaktbegabter und an selbständiges Arbeiten gewohnter Mitarbeiter werden Sie das gute Arbeitsklima und die ausgezeichneten Sozialleistungen unseres Auftraggebers zu schätzen wissen. Gerne geben wir Ihnen darüber nähere Auskünfte und freuen uns auf Ihre Bewerbung mit einigen handschriftlichen Notizen oder Ihren vorgängigen Anruf. Absolute Diskretion ist zugesichert.

fsb Unternehmensberatung in Personalfragen AG
4001 Basel, Schneidergasse 24, Tel. 061 25 03 99

Ihre Laufbahn.

Sind Sie an Projektierung und Ausführung von Brückenbauten sowie an Problemen des Spezialtiefbaues interessiert? Als

Bauingenieur ETH

mit Erfahrung in diesen Bereichen des Ingenieurbaues finden Sie bei uns im Rahmen der kommenden grossen Bauvorhaben ein sehr vielseitiges und interessantes Aufgabengebiet. Sie verfügen über umfassende technische Kenntnisse, Verhandlungsgeschick, Initiative sowie gute Führungseigenschaften.

Wir bieten Ihnen fortschrittliche Anstellungsbedingungen.

Herr Elmer (041 / 21 37 29) erteilt Ihnen gerne weitere Auskunft. Ihre handschriftliche Bewerbung senden Sie bitte an

Kreisdirektion II SBB
6002 Luzern

SBB

Wir suchen einen jüngeren

BAULEITER

für interessante Bauvorhaben. Wir bieten selbständige Tätigkeit und modernste EDV-Hilfsmittel für Bauleitungsaufgaben von der Devisierung bis zur Abrechnung. Wenn Sie sich angesprochen fühlen, melden Sie sich bitte schriftlich bei

kobler + studiger
architekten htl
kirchstrasse 8, 8953 dietikon
telefon 01 / 740 50 51

Aussendämmung hat Zukunft!

Wir legen Wert auf eine umfassende technische Beratung und Betreuung unserer Kundschaft – Bauherren, Planer und Unternehmer.

Deshalb suchen wir für unsere erfolgreichen Fassaden-Aussendämmsysteme einen

technischen Berater
für den Kanton Bern

Sie bringen eine bautechnische Berufsausbildung wie Bauzeichner oder Bauführer, Initiative und Verhandlungsfreude mit. Wir bieten Ihnen eine selbständige, interessante und gutbezahlte Tätigkeit in einem jungen und gut harmonierenden Team.

Wenn Sie gerne in einem dynamischen Unternehmen mit besten Zukunftsaussichten tätig sein möchten, so ist dies Ihre Chance.

Sollten Sie noch weitere Auskünfte wünschen, so steht Ihnen unser Herr P. Siegrist gerne zur Verfügung.

Wir freuen uns auf Ihre Bewerbung.

Sarna Granol

Sarna-Granol AG
Hochhaus
6060 Sarnen
Telefon 041 66 68 65

Eine Tochtergesellschaft der Sarna Kunststoff AG und Granol AG, Sursee.

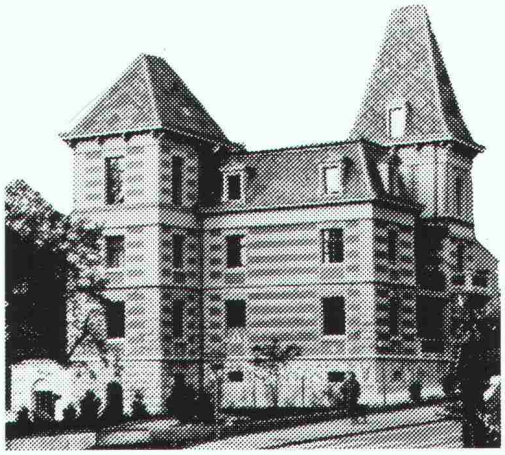

Für die Planung, Projektierung und Ausführung von neuen, sehr interessanten Aufträgen suchen wir qualifizierte, initiative und organisatorisch begabte Mitarbeiter

Bauingenieur HTL/ETH
als Mitarbeiter, Partner, Teilhaber AG

Erfahrung im konstruktiven Ingenieurbau, aber auch Kenntnisse in verwandten Ingenieurbereichen. Diese Stelle bietet einem jüngeren, selbständigen, führungserfahrenen Bauingenieur eine Chance, die Leitung und Ausbau der noch kleinen Ingenieurabteilung innerhalb des Architektur- und Ingenieurbüros mit 15 Mitarbeitern zu übernehmen.

Gerne erwarten wir Ihren Anruf, D. Hoppe gibt Ihnen weitere Auskünfte, Tel. 01 / 940 64 22.

AIP-PLAN AG HOPPE
Architekten Ingenieure Planer ETH/SIA
8610 Uster Winterthurerstrasse 2 940 64 16
8610 Uster Brunnenstrasse 27 941 51 50

MOB

Die **Montreux-Berner Oberland-Bahn** sucht für ihre Bauabteilung einen jungen

Tiefbauingenieur

für die Leitung und Projektierung von Bau- und Unterhaltsarbeiten an Kunstbauten, Bahnhöfen und festen Anlagen der MOB-Unternehmungsgruppe.

Fähigkeiten in Personalführung und Sinn für Zusammenarbeit in einer vielseitigen Gruppe.

Gewünschte Ausbildung:
- dipl. Ing. ETH oder HTL (oder gleichwertige Ausbildung)
- praktische Erfahrung auf Baustellen erwünscht
- Muttersprache deutsch oder französisch mit guten Kenntnissen der anderen Sprache

Wir bieten einen interessanten und abwechslungsreichen Aufgabenbereich mit Aufstiegsmöglichkeiten in einem angenehmen Arbeitsklima.

Handschriftliche Bewerbungen mit den üblichen Unterlagen und Lohnanspruch sind an die **Direktion der Montreux-Berner Oberland-Bahn, 1820 Montreux,** zu richten.

Bürgergemeinde Olten

Zufolge Erreichens des Pensionsalters des Oberförsters ist bei der Bürgergemeinde Olten die neu geschaffene Stelle eines/einer

Adjunkten/Adjunktin
(evtl. Architekt/Ingenieur HTL)

zu besetzen.

Wichtigste Aufgabenbereiche:	– Liegenschaftenverwaltung (Miet- und Pachtwesen, Gebäudeunterhalt, Sanierungen) – Betreuung von Landwirtschaftsbetrieben, Gaststätten, Wasserversorgung und anderer Nebenbetriebe – Unterhalt gemeindeeigener Strassen
Unsere Vorstellungen:	Wir suchen in Baufragen orientierte, an selbständiges und qualifiziertes Arbeiten gewöhnte Persönlichkeit mit Verhandlungsgeschick, einigen Jahren Praxis. HTL-Abschluss oder gleichwertige Ausbildung erwünscht.
Wir bieten:	Zeitgemässe Besoldungs- und Anstellungsbedingungen gemäss AGO. Der Stellenantritt erfolgt per 1.10. 1989 oder nach Vereinbarung.
	Ihre üblichen Bewerbungsunterlagen richten Sie bis spätestens Ende Februar 1989 an das Ammannamt der Bürgergemeinde Olten, Froburgstr. 5, 4600 Olten, wo Ihnen auch weitere Auskünfte erteilt werden (Tel. 062 / 34 75 75).

Depuis 1956, spécialistes suisses des carrières de haut niveau

BUREAU D'ARCHITECTES

Un bureau d'architectes réputé de la place de Lausanne nous a donné mandat de rechercher et sélectionner un

ARCHITECTE
Chef de projets d'exécution

destiné à renforcer son équipe de cadres techniques.

- Architecte diplômé EPF ou ETS; inscrit au REG A ou B.
- Expérience diversifiée d'au moins 5 ans au sein d'un bureau d'architecture, d'un service d'architecture d'une entreprise privée ou publique ou d'une entreprise générale.
- Praticien de la construction de bâtiments de tous types et expérience de la direction de projets d'exécution.
- Connaissance des conditions de coûts.
- Apte à travailler de manière indépendante; personnalité bien profilée, tempérament de chef.
- Apte à coordonner la collaboration avec les professionnels spécialisés participant au projet d'exécution et capable d'établir les plans de coordination technique.
- Age: 30 à 45 ans.

Veuillez adresser vos offres sous réf. N° 1678

SÉLÉCADRES, spécialiste suisse des carrières de haut niveau, met à votre service son renom, son expérience et vous assure une discrétion absolue.

J.-E. BALMAT
Management Conseil
47, ch. des Fleurettes
1001 Lausanne 1 Case
021/27 47 03

sélécadres®
Lausanne Bern Locarno

Inter Gastro Design AG

Für unser Innenarchitektenteam, spezialisiert auf Hotel- und Restaurantprojekte, suchen wir per sofort oder nach Vereinbarung einen jungen, versierten

Architekten/ Bautechniker (HTL)

Aufgabenbereich:
- Terminkoordination
- Kostenkoordination
- Projektierungskoordination
- Devisierung/Rechnungswesen
- Bauleitung/Baubegleitung

Wir bieten:
- eine vielleicht lang gesuchte Herausforderung
- mit uns kann man reden

Falls Sie aufgrund Ihres beruflichen Werdegangs entsprechende Erfahrung mitbringen, freuen wir uns auf Ihre telefonische oder schriftliche Bewerbung.

Inter Gastro Design AG
Dufourstrasse 29
8008 Zürich
Telefon 01 / 252 09 11

ARCHITEKTUR-
UND
INGENIEURBÜRO

CALATRAVA VALLS SA

Für Planung und Ausführung anspruchsvoller und aussergewöhnlicher Bauvorhaben im In- und Ausland suchen wir für unsere interdisziplinären Arbeitsgruppen qualifizierte und verantwortungsbewusste

Bauingenieure ETH/HTL

Architekten ETH/HTL

Hoch-/Tief-/ Stahlbauzeichner

Gerne erwarten wir Ihre schriftliche oder telefonische Kontaktnahme:

Dr. Santiago Calatrava
Ilgenstrasse 4, 8032 Zürich
Tel. 01 / 252 88 77

Ob Ein- oder Mehrfamilienhäuser, Umbauten, Geschäftshäuser, Einkaufszentren oder Industriebauten – unsere Planungsfachleute bearbeiten die ganze Palette von der Projektstudie bis zur Ausführungsplanung.

Für solcherlei Bauaufgaben suchen wir einen

Bauzeichner/Bautechniker

mit mehreren Jahren Erfahrung.

Sein Aufgabengebiet umfasst das Ausarbeiten von Projekt-, Werk- und Detailplänen, wobei in erster Linie auf konstruktiv einwandfreie Lösungen Wert gelegt wird.

Im weiteren suchen wir einen jüngeren

Hochbauzeichner

der Freude hat, sowohl an grösseren wie auch an kleineren Projekten mitzuwirken.

Sie finden in einem Team von 3–4 Mitarbeitern ein angenehmes Arbeitsumfeld. Wir haben gleitende Arbeitszeit und ein Personalrestaurant im Hause.

Gerne erwarten wir Ihre Bewerbung oder Ihren Anruf an die Leiterin unseres Personaldienstes, Frau R. Busslinger.

GöhnerAG
Generalunternehmung
Immobilien
Hegibachstrasse 47, Postfach, 8032 Zürich
Telefon 01 / 384 81 11

Wir suchen für interessante, herausfordernde Bauvorhaben einen

Projektleiter

Neben der Mitarbeit bei der Projektierung sind Sie für Abwicklung, Koordination, Überwachung und Abrechnung von grösseren Objekten verantwortlich.

Bitte rufen Sie uns an, oder senden Sie Ihre Bewerbung an:

Karl Messmer + Rolf Graf
Architekten SIA/SWB, 5400 Baden
Schartenstrasse 41, Tel. 056 / 26 46 46

GRUNER AG
INGENIEURUNTERNEHMUNG

Karriereeinstieg als Abteilungsleiter

Wir planen und realisieren bedeutende Bauwerke, vorwiegend im Hoch-, aber auch im Tiefbau, umweltschonend und von hoher Qualität. Als Folge der erfreulichen Entwicklung des Betriebes wird diese neue Stelle geschaffen. Wir suchen einen

DIPL. BAUINGENIEUR ETH

der sich tatkräftig an der Führung und Weiterentwicklung beteiligt. Zum vielfältigen Aufgabenspektrum gehören neben den fachspezifischen Aufgaben die zielgerechte Führung und Motivation qualifizierter Mitarbeiter sowie die wirtschaftliche Verantwortung seiner Abteilung.

Als idealer Bewerber mit Hochschulabschluss verfügen Sie über eine längere Berufserfahrung vorzugsweise im konstruktiven Ingenieurbau.

Wir bieten Ihnen eine ausbaufähige Position, attraktive Anstellungsbedingungen und ein langfristiges, konkretes Weiterbildungsprogramm. Herr D. Assolari freut sich auf Ihre Kontaktnahme.

GRUNER AG
Ingenieurunternehmung

Hauptstrasse 1
4153 Reinach
Tel. 061/76 07 08

Stocker

Jos. Stocker, Hoch- und Tiefbau AG
5212 Hausen bei Brugg, Tel. 056 / 41 53 63

Wenn Sie eine ausbaufähige, interessante Stelle wünschen, rufen Sie bitte unseren Herrn Hauri (Generalunternehmung und Architekturbüro) oder Herrn Scheidegger (Bauunternehmung) an. Oder senden Sie Ihre Bewerbungsunterlagen an

Bauführer

für unsere Generalunternehmung

Bauführer

für unsere Bauunternehmung

Hochbautechniker(in)

für unser Architekturbüro

Hochbauzeichner(in)

für unser Architekturbüro

Für die Realisierung dieser und weiterer Bauten suchen wir je einen

Wir stellen fast alles **auf den Kopf!**
Sowohl bei der Suche nach neuen Lösungen als auch bei der Suche nach weiteren Mitarbeitern.

Wir planen und bauen unter anderem ein Alters- und Pflegeheim in Magliaso, Wohn- und Geschäftshäuser in Lugano, Wohn- und Industriebauten in Spreitenbach, Urdorf, Buchs, Olten usw.

Basel-Stadt

Erziehungsdepartement

Infolge bevorstehender Pensionierung des bisherigen Stelleninhabers wird die Stelle einer(s)

Beauftragten für Baufragen und Abwartswesen

zur Wiederbesetzung ausgeschrieben.

Der Tätigkeitsbereich dieser Funktion umfasst u.a.:

- die Liegenschaftsverwaltung der Immobilien des Departementes;
- die Planung der Raumbedürfnisse in den Bereichen Universität, Museen und Schulen;
- die Vorprüfung der Budgetanträge.

Für nähere Auskünfte steht Ihnen Herr F. Baer gerne zur Verfügung (Telefon 061 / 25 53 25).

Bewerbern (Damen oder Herren), welche mit den Bereichen Bau, kaufmännische Fragen und Planung vertraut sind und gerne mit einem kleinen Team arbeiten, bieten wir eine vielseitige Stelle.

Wir freuen uns über Ihre schriftliche Bewerbung an das

Erziehungsdepartement
Personalsekretariat Universität/Museen
Postfach, 4001 Basel (Kennwort: Bau + Abwart)

CES AG, Crottaz + Stalder

Wir suchen für unser Büro **Seewen-Schwyz** einen

dipl. Bauingenieur ETH

oder

Bauingenieur HTL

für die selbständige Bearbeitung von anspruchsvollen und interessanten Projekten im Hoch- und Tiefbau.

Für diese vielseitige Beschäftigung bieten wir einem initiativen Bewerber ein angenehmes Arbeitsklima in mittelgrossem Betrieb.

Wir freuen uns auf Ihren Anruf oder Ihre Bewerbung.

CES AG, Crottaz + Stalder, dipl. Ing. ETH/SIA
Hausmatt 5, 6423 Seewen, Telefon 043 / 21 50 38

Sie können ohne weiteres ein wenig ruhig, exakt und pingelig sein.

Die Sanierung der «Roten Fabrik» in Zürich bietet genügend Aufregung, Überraschung und Buntheit, um das Leben interessant zu machen.

Bauleiterin/Bauleiter
Hochbauzeichnerin/zeichner

Möchten Sie die selbständige Bauleitung übernehmen? Möchten Sie Sachbearbeitung übernehmen?

Büro Z
Arbeitsgemeinschaft für Wohnen + Stadtfragen
Schöntalstrasse 8
8004 Zürich, Telefon 01 / 241 67 17 (Claude Vaucher)

Sind Planen, Organisieren, Verhandeln, Koordinieren und Überwachen Ihre Stärken? Dann können Sie diese als

Bauleiter

bei uns voll einsetzen.

In einem Generalunternehmen für Renovationen und Umbauten sind genau diese Fähigkeiten wichtig; aber auch Flexibilität, Belastbarkeit und eine Berufsausbildung im Hochbau sind Voraussetzungen für ein interessantes und vielseitiges Arbeitsgebiet.

Möchten Sie gerne mehr erfahren? Dann rufen Sie bitte Herrn R. Ghenzi an oder senden Sie uns Ihre Bewerbungsunterlagen.

RENUM BAU AG

Generalunternehmung für
Renovationen und Umbauten
Grindelstrasse 5, 8304 Wallisellen
Telefon 01 / 830 36 55

Wir sind ein Ingenieurbüro mittlerer Grösse mit eigenem Rechenzentrum und hauptsächlich auf den Gebieten des Verkehrs- und Untertagbaus, des Wasserbaus (Wasserkraftanlagen, Talsperren) und des konstruktiven Ingenieurbaus tätig.

Zur Ergänzung verschiedener Projektierungsteams suchen wir jüngere, qualifizierte und einsatzfreudige Mitarbeiter, wenn möglich mit EDV- und Fremdsprachenkenntnissen und einigen Jahren Berufserfahrung.

1 Bauingenieur dipl. ETH

für Verkehrs- und Untertagbauten

1 Bauingenieur dipl. ETH sowie 1 Bauingenieur HTL

für konstruktiven Ingenieurbau in Stahlbeton, Vorspannbeton und Stahl

1 Maschineningenieur HTL

für verschiedene technische Ausrüstungen von Bauwerken des Ingenieurbaus

2 Tiefbau-/Stahlbetonzeichner

Arbeitsort: Locarno

Eintritt: sofort oder nach Vereinbarung

Wir freuen uns auf Offerten mit den üblichen Unterlagen.

Ingenieurbüro **Dr. G. Lombardi**
Via Ciseri 3, 6600 Locarno, Telefon 093 / 31 60 41

KANTON AARGAU

Aarg. Baudepartement
Abteilung Tiefbau
Strassenunterhalt

Beim Aargauischen Baudepartement, Abteilung Tiefbau, Strassenunterhalt, ist die Stelle eines

Strassenmeisters

im Kreis I, mit Arbeitsort Oftringen, zu besetzen.

Anforderungen:
Abgeschlossene Baufachschule oder gleichwertige Ausbildung. Mehrjährige Erfahrung im Strassen- und Belagsbau sowie im allgemeinen Tiefbau. Erledigung von einfachen Zeichen- und Vermessungsarbeiten und des umfangreichen Rapportwesens. Fähigkeiten zur Führung einer Strassenunterhaltsgruppe. Übernahme von Bauleitungen im Rahmen des Strassenunterhaltes.

Besoldung:
Nach Vereinbarung im Rahmen des Besoldungsdekretes. Der Beitritt in die Beamtenpensionskasse ist obligatorisch.

Stellenantritt: 1.7. 1989 oder nach Vereinbarung

Anmeldung:
Handschriftlich unter Angabe von Referenzen und Beilage von Zeugnissen an das **Aargauische Baudepartement, z.Hd. von A. Erne,** Kantonsingenieur, Buchenhof, 5001 Aarau.

Weitere Auskünfte erteilt der **Kreisingenieur I, H. Vöckt,** Aarau, Telefon 064 / 21 29 91.

In unser Team suchen wir eine(n) engagierte(n)

Entwurfsarchitekten(in)

für Wettbewerbe und interessante Projekte von Industrie- und Wohnungsbauten.

Bitte rufen Sie uns an oder senden Sie Ihre Bewerbung an:

Karl Messmer + Rolf Graf
Architekten SIA/SWB, 5400 Baden
Schartenstrasse 41, Tel. 056 / 26 46 46

Suchen Sie eine Herausforderung?

Möchten Sie Ihre fundierten technischen Kenntnisse und Ihre Führungsqualitäten einsetzen können? Dann passen Sie als

Projektleiter(in) für Sicherheitsanalysen

genau in unser Team von über 40 Wissenschaftlern und Ingenieuren, das mit der Planung und Realisierung von Endlagern für radioaktive Abfälle beauftragt ist.

In der Gruppe Sicherheitsanalysen arbeiten wir intensiv mit in- und ausländischen Fachleuten zusammen. Als Grundlage für die Beurteilung der Sicherheit von Endlagern führen wir umfangreiche interdisziplinäre Studien durch.

Wir suchen einen Ingenieur, Physiker oder Naturwissenschaftler (vorzugsweise mit Promotion und Erfahrung), der sich in einem sich rasch entwickelnden Fachgebiet einsetzen möchte. Diese Stelle bietet einem geeigneten Bewerber die Möglichkeit, Projekte entsprechend den generellen Zielsetzungen der Nagra selbständig zu organisieren und zu leiten.

Wir erwarten von unserem neuen Mitarbeiter deshalb die Fähigkeit, komplexe Projekte klar zu strukturieren und die hochqualifizierten Fachleute bei unseren Auftragnehmern effizient zu leiten. Dies verlangt Führungsqualitäten, eine rasche Auffassungsgabe und die Bereitschaft, sich jederzeit in neue Sachfragen einzuarbeiten.

Damen und Herren, die sich durch diese Stellenausschreibung angesprochen fühlen, werden gebeten, ihre Bewerbung mit den üblichen Unterlagen (inklusive Handschriftprobe) einzureichen bei:

Nagra
Nationale Genossenschaft
für die Lagerung radioaktiver Abfälle
Parkstrasse 23, 5401 Baden

Abfallentsorgung **Umwelttechnik**
Recycling **Rohstoffgewinnung**

sind unsere täglichen Wirkungsfelder und Ingenieuraufgaben erster Klasse.

Unser fortschrittlich geführtes Ingenieurbüro mit Sitz in der Nähe von Thun gilt als Pionier dieser Branche. Seit über 15 Jahren planen und realisieren wir die vielfältigsten Projekte im In- und Ausland.

Wir sind ein aufgestelltes Team, 20 Köpfe stark, ziemlich jung und unverkrampft und suchen zur Verstärkung unserer Planungsabteilung eine(n)

Bauingenieur(in) ETH oder HTL

Richtung Grund- und Tiefbau, Siedlungswasserbau)

die/der als Projektleiter(in) interessante und anspruchsvolle Projekte in die Tat umsetzt.

Wir bieten Ihnen eine stufenweise Einarbeitung, die Ihre beruflichen Erfahrungen und persönlichen Stärken (und Schwächen) respektiert. Über alles Weitere (insbesondere auch Ihr Salär) informieren Sie Herr Messmer oder Herr Niklaus.

Gerne erwarten wir Ihren Anruf oder Ihr Bewerbungsschreiben.

BÜRO FÜR KIES — ABFALL

CH-3118 Uttigen
Aarbord 32, Postfach **Tel. 033 / 45 48 48**

Unsere Auftraggeberin ist eine bekannte und erfolgreiche

Bauunternehmung in Zürich

welche vorwiegend im Ingenieur-, allg. Tiefbau und Spezialtiefbau tätig ist. Das technische Büro dieser Firma hat eine Schlüsselrolle im Sinne von Erarbeitung von Ausführungsvarianten-, Lehrgerüst- und Schalungsplänen, Arbeitsvorbereitung; zudem untersteht ihm das ganze Offertwesen.

In dieser Sektion ist die Stelle eines

BAUZEICHNERS

vakant. Zu Ihren vielseitigen Funktionen gehören die zeichnerische Tätigkeit, Mitwirkung bei der Offertbearbeitung und bei anderen interessanten Aufgaben.

Die Stelle bietet Ihnen nebst einem guten Salärniveau ein vielseitiges Arbeitsgebiet in einem aufgeschlossenen Team.

Gerne erwarten wir Ihren Anruf. Volle Diskretion ist zugesichert.

IBGM CONSULTANTS
Postfach 460 · 8034 Zürich · Tel. 01 / 69 33 96

In junges Architekturbüro im Oberengadin gesucht:

Architekt HTL

für interessante Arbeiten im privaten und öffentlichen Sektor.

R. Maurizio, Architekt HTL, 7516 Maloja, Tel. 082 / 4 33 75

Unser Kunde ist ein kleineres Architekturbüro im Raume Olten-Aarau. Für die Bearbeitung interessanter Bauvorhaben, Werkplanung-Devisierung und Bauführung suchen wir eine(n) qualifizierte(n)

Architekten(in) HTL (Bauführer)

Eine spätere partnerschaftliche Beteiligung wird in Aussicht gestellt.

Interessenten nehmen bitte mit Herrn H. Studer, c/o Fiscuna AG, Baslerstr. 37, 4600 Olten, Tel. 062/31 12 42, Kontakt auf.

Zur Bearbeitung von verschiedenen neuen Aufträgen (Neubauten und Umbauten) suchen wir **je einen**

Architekten HTL
Hochbauzeichner
Bauführer/Bauleiter

Für die vielseitigen, verantwortungsvollen und selbständigen Aufgaben in gutem Arbeitsklima sind einige Jahre Erfahrung erwünscht. Bei Interesse und Eignung besteht für Planer die Möglichkeit, mit einer CAD-Anlage zu arbeiten.

Bei Bedarf (für Singles) **Wohngelegenheit in kleinem EFH** Nähe Tram (eigenes Zimmer, Gemeinschaftsräume, Garten, zusammen mit Bürokollegen).

Ihr Eintritt ist sofort möglich oder nach Vereinbarung. Bitte rufen Sie uns an, damit wir einen Termin für ein persönliches Gespräch vereinbaren können.

Stücheli + Huggenberger Architekten AG
Genferstrasse 6, 8027 Zürich, Telefon 01 / 201 22 66

SVB

Wegen Pensionierung des bisherigen Stelleninhabers suchen wir per sofort oder nach Vereinbarung für unsere Abteilung Baudienst einen

Chef Tiefbau

(Stv. des Chefs Baudienst) (Bauingenieur HTL)

Das Aufgabengebiet umfasst vor allem die Planung, Durchführung und Kontrolle des langfristigen Unterhaltsprogramms für den Geleisebau.

Anforderungen:
- Kenntnisse in der Vermessung
- Sinn für Zusammenarbeit
- Führungs- und Durchsetzungsvermögen
- Initiative, Belastbarkeit und Beweglichkeit

Wir bieten:
- angemessenes Salär im Rahmen der Städt. Personal- und Besoldungsordnung
- vorzügliche Sozialleistungen
- Selbständigkeit mit hoher Verantwortung

Interessenten richten ihre Bewerbung mit den üblichen Unterlagen (Lebenslauf, Foto, Zeugniskopien) bis 17. Februar 1989 an den **Personaldienst SVB,** Postfach, 3000 Bern 14.

Für die Stelle können sich selbstverständlich auch Damen bewerben.

Für telefonische Auskünfte steht Herr Blaser, Chef des Baudienstes, Tel. 45 13 21, zur Verfügung.

SVB **Städtische Verkehrsbetriebe Bern**

Wir suchen für die Planung von Um- und Ausbauten sowie für den Unterhalt des umfangreichen Immobilienbestandes einen versierten, selbständigen Fachmann als

Bauleiter/Bauführer

Das Tätigkeitsgebiet umfasst insbesondere

- die Planung, Ausführung und Abrechnung von Um- und Ausbauvorhaben für Geschäftsmieterfirmen
- Renovationen und Gesamtsanierungen von Liegenschaften
- Unterhaltsarbeiten aller Art

Ein fachlich qualifizierter Bewerber findet bei uns eine interessante und abwechslungsreiche Aufgabe.

Wir bitten um Ihre schriftliche Bewerbung an:

Bederstrasse 49, 8027 Zürich

LIEGENSCHAFTENVERWALTUNG
UND GENERALUNTERNEHMUNG

piller immobilien
BEDERSTRASSE 49 8002 ZÜRICH
TELEFON 01/202 58 10

Wir suchen je eine(n) erfahrene(n)

Projektleiter(in) (deutschsprachig)

und

Chef de projet (französischsprachig)

Architekt(in) ETH/HTL oder gleichwertige Ausbildung für interessante und anspruchsvolle Bauten.

Wir freuen uns auf Ihre Bewerbung.

M.C. Bétrix & E. Consolascio
Bellerivestrasse 7, 8008 Zürich
Telefon 01 / 251 70 44

Wir sind ein mittelgrosses Architekturbüro und suchen zur Verstärkung unserer Planungsabteilung einen erfahrenen

Bautechniker/ Hochbauzeichner

Es erwartet Sie ein vielseitiges Aufgabengebiet, wie

- Betreuung und selbständige Abwicklung der Planung, unterstützt durch ein jüngeres Team
- Objektleitung, Kontakte zu Bauherrschaft und Behörden, Koordination der Spezialingenieure

Falls Sie als Architekt HTL oder ausgewiesener Hochbauzeichner über einige Jahre Erfahrung in Planbearbeitung und Objektleitung verfügen und Interesse an einer anspruchsvollen Tätigkeit haben, so richten Sie bitte Ihre Bewerbungsunterlagen an Herrn A. Stocker, oder rufen Sie ihn an.

H.P. Zweidler + Partner AG
Architekten + Generalplaner
Grindelstrasse 5, 8304 Wallisellen, Telefon 01 / 830 01 85

Ihre Laufbahn.

Die **Bauabteilung der Generaldirektion SBB** in Bern sucht zur Verstärkung ihres **Designateliers**

Industrial Designer(in)

Das Aufgabengebiet umfasst vor allem Designaufgaben aus dem Bereiche des Fahrzeugbaus sowie der Ausrüstung von Bahnhöfen und Stationen. Es geht um das Entwerfen von neu zu entwickelndem Bahnmobiliar und Ausbaukomponenten, Textilien usw. Sie arbeiten Gestaltungskonzeptionen aus und prüfen neue Technologien und Materialien zusammen mit Herstellern und Lieferanten. Zudem überwachen Sie die Detailbearbeitung bei der Industrie.

Kreativen und initiativen Bewerbern bzw. Bewerberinnen bieten sich gute Entwicklungsmöglichkeiten bei zeitgemässer Entlöhnung und guten Sozialleistungen.

Interessiert? Senden Sie uns bitte Ihre handschriftliche Bewerbung mit Lebenslauf und Zeugniskopien oder nehmen Sie über Telefon **031 / 60 22 70** (Herr Huber) oder **031 / 60 26 44** (Herr Meyer) Kontakt mit uns auf.

Generaldirektion SBB
Bauabteilung
Personaldienst
3030 Bern

SBB

Wälli AG Ingenieurbüro SIA

Hochbau **Vermessung**
Tiefbau **Planung**

Für unser Büro Rorschach suchen wir nach Übereinkunft einen

dipl. Bauingenieur ETH Bauingenieur HTL

Er ist einerseits in den traditionellen Arbeitsbereichen wie Statik und Konstruktion aktiv, anderseits erwarten ihn interessante Aufgaben in den Bauwerksanierungen und im Spezialgrundbau. Modernste Hilfsmittel in der EDV stehen zur Verfügung. Diese fachlich und führungsmässig verantwortungsvolle Position verlangt mind. 2 bis 5 Jahre Berufspraxis mit qualifiziertem Leistungsnachweis. (Idealalter etwa 30 Jahre). Bei Eignung besteht die Möglichkeit, bürointern an eine leitende Stellung (Mitglied der GL) aufzusteigen.

Wir bitten Interessenten sich zu melden bei:

Wälli AG Ingenieurbüro SIA
Signalstrasse 17, 9400 Rorschach

Weitere Geschäftsniederlassungen: Arbon, Heerbrugg, Heiden, Kronbühl, Abtwil, Goldach

Zur Ergänzung unseres Architekturbüros, das nicht alltägliche Architektur macht und anspruchsvolle öffentliche und auch private Bauvorhaben bearbeitet, suchen wir einen initiativen, selbständigen und verantwortungsbewussten

Bauleiter

(Architekten HTL/Bauzeichner)

für folgende Aufgabengebiete:
- Devisierung (EDV)
- Bauführung
- Baukostenüberwachung
- Bauabrechnung

Wenn Sie an der Entstehung guter Architektur mitwirken möchten und an Teamarbeit, der Möglichkeit zur EDV-Ausbildung, einem guten Salär, 40-Std.-Woche, gleitender Arbeitszeit und netten Kollegen und Kolleginnen interessiert sind, so telefonieren Sie uns doch:

Joachim Mantel, Architekt ETH/SIA/SWB
Tösstalstrasse 61, 8411 Winterthur, Telefon 052 / 28 47 21

Ich suche für die Bearbeitung einiger sehr schöner öffentlicher Aufträge (Wettbewerbserfolge)

dipl. Architekten ETH oder Architekten HTL

die gewillt sind, diese Aufgaben von Anfang bis Ende durchzuziehen.

Wir offerieren Ihnen ein ausgesprochen schönes Arbeitsklima und unsere Mithilfe.

Anfragen an: **Prof. Ulrich J. Baumgartner,** dipl. Arch. BSA/ETH
Metzggasse 17, 8400 Winterthur, ☎ 052 / 23 33 63

In unser Ingenieurbüro in Uster suchen wir einen jüngeren, einsatzfreudigen

Ingenieur HTL

(Fachrichtung Tiefbau/Bauleitung)

und eine(n)

Stahlbetonzeichner(in)

Wie bieten die Möglichkeit, sich an einer **CAD**-Anlage einzuarbeiten sowie fortschrittliche Arbeitsbedingungen und ein angenehmes Betriebsklima.

Gerne erwarten wir Ihren Anruf.

MESSMER + SCHINDLER, Ingenieurbüro SIA
Inselstrasse 2a, 8613 Uster, Telefon 01 / 941 14 40

Wenn Sie zielstrebig und zuverlässig sind und einige Jahre Erfahrung auf der Ausführungsseite im Hochbau haben und wenn Sie sich vom gelernten

Hochbautechniker oder Hochbauzeichner

entwickeln möchten zum selbständigen Bearbeiter (technische Ausführungsbearbeitung, Devisierung, Bauführung und entsprechende Kunden- und Ämterkontakte) von Neu- und Umbauten,
wenn Sie dazu ein offenes, angenehmes Arbeitsklima in einem Büro mit acht Mitarbeitern an ruhiger Lage nahe der Uni Irchel Zürich wünschen, dann nehmen Sie bitte Kontakt auf mit

Hens Bonomo, Architekt, Telefon 01 / 362 25 59

Bieler Architekturbüro sucht

dipl. Architekten ETH oder HTL

zur unabhängigen und verantwortungsvollen Mitarbeit an Projektkonzeption (Mitarbeit an verschiedenen Wettbewerben), und Ausführung. Sinn und Interesse für Teamarbeit und Suche nach Architekturqualität.

Zukunftssituation.

Eintritt: Sofort oder nach Übereinkunft.

Offerten oder Telefonanrufe an:

A. Tschumi, Professor ETHL, und
P. Benoit, Architekten BSA/SIA
Burggasse 13, 2502 Biel, Telefon 032 / 23 29 29

Gesucht

Wir sind ein mittelgrosses Architekturbüro in der Stadt Zug und suchen per sofort oder nach Übereinkunft **tüchtige(n)**

Hochbauzeichner(in)

die/der in erfahrenem Team an anspruchsvollen Architekturaufgaben mitzeichnen möchte. Wir arbeiten mit modernsten Hilfsmitteln wie CAD und EDV und sind gerne bereit, Sie in diese neuen Medien einzuarbeiten.

Mit Interesse erwarten wir Ihren Anruf.

Architekturbüro **Paul Weber & Partner AG**
Ägeristrasse 50, 6300 Zug, Telefon 042 / 21 42 42, Herr R. Kohler

---

Zur Verstärkung unseres Teams suchen wir per sofort oder nach Vereinbarung

dipl. Bauingenieur ETH

und/oder

Bauingenieur HTL

als Projektleiter und Statiker für anspruchsvolle Hoch- und Tiefbauten.

Wir bieten eine abwechslungsreiche und selbständige Tätigkeit mit grosszügigen Anstellungsbedingungen.

Gerne orientieren wir Sie über weitere Einzelheiten und freuen uns auf Ihre schriftliche oder telefonische Kontaktaufnahme.

Plüss + Meyer Bauingenieure AG
Landenbergstrasse 34, 6005 Luzern, Telefon 041 / 44 82 82

Wir suchen per sofort oder nach Übereinkunft:

2 Architekten(innen) HTL
2 Hochbauzeichner(innen)

für interessante, anspruchsvolle und abwechslungsreiche Aufgaben an öffentlichen und halböffentlichen Objekten.

Rufen Sie uns an:

Rud. Mathys, Architekt, Im Wingert 36a, 8049 Zürich-Höngg
Telefon 01 / 341 51 81

Wir empfehlen, den Offerten auf Stellenangebote keine Originalzeugnisse beizulegen.

Stellengesuche

Bauingenieur HTL

Mitte 40, mit fundierter Erfahrung in Projektierung und Bauleitung im allgemeinen Tiefbau, sucht anspruchsvolle Herausforderung in Dienstleistungsbetrieb, BU, ev. Verwaltung. Finanzielle Beteiligung möglich. Sprachen: D/F/E, I und Sp-Kenntnisse. Region Zürich bevorzugt.

Offerten erbeten unter Chiffre SIA 349 an IVA AG, Postfach, 8032 Zürich.

Jüngerer Architekt

(dipl. Arch. ETH) mit mehreren Jahren Erfahrung in Entwurf, Projektierung bis Detailbearbeitung, sucht infolge Wohnortwechsels im Raume Rheintal (Buchs) herausfordernde Tätigkeit.

Konkrete Angebote unter Chiffre SIA 350 an IVA AG, Postfach, 8032 Zürich.

Bauingenieur

selbständig, beste Referenzen, speziell EDV-Statik, sucht Mitarbeit in Ingenieurbüro auf allen Gebieten des Massivbaues.

Offerten erbeten unter Chiffre SIA 347 an IVA AG, Postfach, 8032 Zürich.

Diverses

Erfahrener Ingenieur HTL/HLK und Sanitärtechniker TS bietet an:

Koordination, Beratung, Planung

Heizung/Lüftung, Klima/Sanitär/Energiekonzepte

Anfragen unter Chiffre SIA 348 an IVA AG, Postfach, 8032 Zürich

Raum Winterthur–Zürich–Zug

Junger Architekt

mehrere Jahre Erfahrung in Entwurf, Ausführungsplanung, Wettbewerb und Grafik, sucht freie Mitarbeit oder Übernahme von Teilleistungen. Sp.: D,E,F,I.

Offerten unter Chiffre 44-418 761 Publicitas, Postfach, 8021 Zürich.

Bauingenieurstudent

vor dem Abschluss an der ETH sucht dringend Nachhilfe für die Vertiefungsrichtung Konstruktion.

Anfragen an Telefon 055 / 31 17 68

Architekten, Bauingenieure

Für die Projektierung zweier Gewerbebauten (je etwa 50 000 m³) im Raume Zofingen/Aarau suchen wir Kontakt zu qualifizierten Planern.

Leistungsfähige Interessenten bitten wir, unter Beilage von bebilderten Referenzen, um Kontaktnahme unter Chiffre 90-50100-44, ASSA Schweizer Annoncen, Postfach, 8024 Zürich.

Oberengadin

Fehlt Ihnen die Zeit oder das entsprechende Personal? Versierter, zuverlässiger Bauführer mit über zehnjähriger Berufserfahrung empfiehlt sich für selbstständige

Bauleitungen

von Neu- und Umbauten jeglicher Art inkl. Devisierung, Ausmass und Abrechnung.

Kontaktnahmen richten Sie bitte an Chiffre SM 7815 ofa, Orell Füssli Werbe AG, Postfach 255, 7500 St. Moritz.

Dipl. Architekt ETH sucht Teilhaberschaft mit späterer Übernahmemöglichkeit

von gutgehendem Architekturbüro

welches u. a. auch im Industriebau tätig ist.

Kontaktnahme erbeten unter Chiffre J33-41130 an Publicitas, 8021 Zürich.

Ingenieurbüro, im Raume Zürich angesiedelt, hat

freie Kapazität für die Bemessung, Devisierung und Planung im Gebiete des allgemeinen **Stahlhochbaus.**

Anfragen sind zu richten unter Chiffre SIA 224 an IVA AG, Postfach, 8032 Zürich.

ATELIER FÜR PERSPEKTIVEN

GENAU KONSTRUIERTE PERSPEKTIVEN

SCHWARZWEISS / FARBIG
FÜR HELLRAUMPROJEKTION
FÜR BAUTAFELN / PLAKATE

ALS FOTOMONTAGEN
INSERATE / FACHBÜCHER
FÜR PROSPEKTE

DAVID-HESS-WEG 14, 8038 ZÜRICH, TEL. 01 / 482 29 49

Interkantonales Technikum Rapperswil (Ingenieurschule)

Ab Wintersemester 1989/90 wird am Interkantonalen Technikum Rapperswil ein 1jähriges

Nachdiplomstudium Gartenarchitektur/Freiraumgestaltung

durchgeführt. Das Nachdiplomstudium ist berufsbegleitend konzipiert und findet wöchentlich am Donnerstag und Freitag statt.

Aufnahmebedingungen:	Abgeschlossenes Studium als Landschaftsarchitekt HTL oder gleichwertige Ausbildung
Anmeldefrist:	31. Mai 1989
Studienbeginn:	9. November 1989

Auskünfte und Anmeldung:

Interkantonales Technikum Rapperswil
Oberseestrasse 10, Postfach 1475, Tel. 055 / 21 91 41
CH-8640 Rapperswil

Schweizerische Vereinigung für Landesplanung VLP

in Zusammenarbeit mit
- IKEA-Stiftung
- Schweizerischer Baumeisterverband
- Städte Basel, Bern, Chiasso, Genève, Lausanne, Lugano, Neuchâtel, Zürich

Lärmschutz-Wettbewerb

Gute Wohn- und Umgebungsgestaltung in Gebieten mit erheblichem Strassenlärm

Die Schweizerische Vereinigung für Landesplanung VLP führt zusammen mit den oben erwähnten Organisationen einen nationalen Ideenwettbewerb durch, der Lösungsmöglichkeiten aufzeigen soll, wie in Gebieten mit erheblichem Strassenlärm Massnahmen zur Lärmreduktion ergriffen werden können, ohne dass auf eine gute Wohn-, Arbeitsplatz- und Umgebungsgestaltung verzichtet werden muss.

Die Städte **Basel, Bern, Chiasso, Genève, Lausanne, Lugano, Neuchâtel und Zürich** stellen entsprechende Wettbewerbsobjekte zur Verfügung.

Für die verschiedenen Fälle werden Vorschläge erwartet, wie die geltenden Lärmvorschriften auf gestalterisch gute Weise erfüllt werden können. Die Teilnehmer sind aber auch berechtigt, Varianten einzureichen, die sich nicht an das dem Wettbewerb zugrunde gelegte Recht halten, sofern dadurch die gestalterischen und lärmtechnischen Ziele besser erreicht werden können. Damit soll ein Beitrag zu einer Verbesserung der Vorschriften in Richtung einer lebenswerten Stadt geleistet werden.

Teilnahmeberechtigt sind alle Architekten, Gestalter, Raumplaner und Akustiker, die ihren Wohn- oder Geschäftssitz mindestens seit dem 1.1.1988 in der Schweiz haben oder Schweizer Bürger sind.

Die *generellen* Wettbewerbsunterlagen (Programm, Aufgabenbeschrieb der einzelnen Städte, Adressliste für den Bezug der spezifischen Unterlagen) können bei der **Schweizerischen Vereinigung für Landesplanung VLP, Schänzlihalde 21, 3013 Bern,** bezogen werden. Die *fallspezifischen* Unterlagen (Pläne, Fotos) können gegen Bezahlung von Fr. 200.– bis 10. März 1989 direkt bei den einzelnen Städten bezogen werden. Ablieferung der Pläne und Berichte bis 30. Juni 1989.

Der Veranstalter

Impressum

Schweizer Ingenieur und Architekt

Herausgeber

Verlags-AG der akademischen technischen Vereine

Offizielles Organ

Schweizerischer Ingenieur- und Architekten-Verein (SIA)
Gesellschaft Ehemaliger Studierender der ETH Zürich (GEP)
Schweizerische Vereinigung Beratender Ingenieure (ASIC)

Redaktion

Rüdigerstrasse 11, Postfach 630, 8021 Zürich
Tel. 01/201 55 36, Telefax 01/201 63 77

Redaktoren

Heinz Rudolphi, Ing. HTL, Chefredaktor
Bruno Odermatt, dipl. Arch. ETH/SIA
Hans U. Scherrer, dipl. Ing. ETH/SIA
Brigitte Honegger, Architektin

Nachdruck von Bild und Text, auch auszugsweise, nur mit schriftlicher Zustimmung der Redaktion und mit genauer Quellenangabe.

Abonnemente

	Schweiz:	Ausland:
1 Jahr	Fr. 170.—	Fr. 185.—
Einzelnummer	Fr. 6.50	Fr. 7.50

Ermässigte Abonnemente für Mitglieder der GEP, des BSA, der ASIC, des STV und für Studenten.
Einzelnummern sind bei der Redaktion erhältlich
Bestellungen für Abonnemente sowie *Adressänderungen von Abonnenten* an Abonnementverwaltung SI+A, Edenstrasse 20, 8045 Zürich, Telefon 01/207 80 91,
Adressänderungen von SIA-Mitgliedern an das SIA-Generalsekretariat, Postfach, 8039 Zürich

Postcheck

«Schweizer Ingenieur und Architekt»
80-6110-6 Zürich

Anzeigen

IVA AG für Internationale Werbung

Hauptsitz:	Filiale Lausanne:
Mühlebachstr. 43	Pré-du-Marché 23
8032 Zürich	1004 Lausanne
Tel. 01/251 24 50	Tel. 021/37 72 72
Telefax 01/251 27 41	Telefax 021/37 02 80

Satz + Druck

Jean Frey Druck
Staffelstrasse 12, 8045 Zürich, Tel. 01/207 72 72

Ingénieurs et architectes suisses (IAS)

Erscheint im gleichen Verlag

Redaktion:
En Bassenges, 1024 Ecublens, Tel. 021/693 20 98, Telefax 021/693 20 84

Abonnemente:

	Schweiz:	Ausland
1 Jahr	Fr. 113.—	Fr. 122.—
Einzelnummer	Fr. 6.50	Fr. 7.50

SIA-Normen

SIA-Normen und Dokumentationen sind nur erhältlich beim SIA-Generalsekretariat, Selnaustrasse 16, Postfach, 8039 Zürich, Tel. 01/201 15 70, Telefax 01/201 63 35

rascor®

t eine Organisation ochqualifizierter Aus-ührungsbetriebe für Ab-ichtung, Bautenschutz nd Bausanierung.
ngenieure, Experten nd Spezialisten von in-ernationalem Ruf bera-en und unterstützen die Unternehmen vor Ort benso wie die örtlichen ngenieure, Architekten nd Experten, die mit er Lösung von Proble-nen beauftragt sind. Zu-ammen mit zentraler orschung, Entwicklung nd Herstellung von Spe-ialprodukten, Maschi-en und Geräten, und iner zentralen Daten-ank technischer Erfah-ungswerte, werden op-male Problemlösungen rmöglicht, die RASCOR u einer führenden Orga-isation im Bereiche Ab-ichtung, Bautenschutz nd Bausanierung ma-nen.
ie Mitarbeiter der ASCOR Fachbetriebe erden in Theorie und raxis laufend geschult nd auf ihr Fachwissen nd Können geprüft. Da-ir werden eigene Exper-en ebenso wie unabhän-ige Spezialisten und issenschaftler zugezo-en. ERFA-Gruppen und eriodische Tagungen ienen dem Erfahrungs-ustausch und der Ziel-tzung in Forschung und ntwicklung.

Kompetenz
+
Qualität
=
Sicherheit
=

rascor®

Systementwicklung
Beratung, Franchising

rascor® ag

Wehntalerstr. 11
CH-8165 Oberweningen
Telefon 01/856 15 60
Telefax 01/856 15 53

Projektierung, Objektberatung
und Arbeitsausführung

rascor® -systemtechnik

Schweiz

Aarau
Aare Bau- und Beratungs AG
Bauabdichtungen
Weinbergstr. 12
CH-5000 Aarau
Telefon 064/24 87 17

Nieder-Gösgen
Aare Bau- und Beratungs AG
Bauabdichtungen
Erlinsbacherstr. 20
CH-5013 Nieder-Gösgen
Telefon 064/41 39 19

Thun
Moll AG
Bierigutstr. 11
CH-3608 Thun
Telefon 033/36 00 36
Telefax 033/36 62 00

Yverdon
Moll SA
Chemin neuf 1
CH-1446 Baulmes
Telefon 024/59 15 15
Telefax 024/59 14 22

Basel
Krattiger
Isolier- und Bautechnik
Auf dem Wolf 30
CH-4052 Basel
Telefon 061/41 66 84
Telefax 061/42 27 29

Zürich
Bauschutz AG
Bristenstr. 10
CH-8048 Zürich
Telefon 01/432 11 30
Telefax 01/432 14 39

St. Gallen
Bauschutz AG
Linsebühlstr. 51
CH-9000 St. Gallen
Telefon 071/22 61 81
Telefax 01/432 14 39

Frauenfeld
Bauschutz AG
Sulackerstr. 4
CH-8500 Frauenfeld
Telefon 054/22 21 46
Telefax 01/432 14 39

Chur
Scherrer und Rüttimann AG
Hauptstrasse
CH-7408 Unterrealta
Telefon 081/81 34 75

Weitere Unternehmen in:
Deutschland, Österreich
Holland, Jugoslavien.

...dichtet, schützt, verfestigt, und verklebt Bauwerke, verhütet und saniert Bauschäden.

rascor® Systemtechnik

REALISATION

- *DURIPANEL die zementgebundene Holzspanplatte ist durch ihre Beschaffenheit im Brandschutz F30 – F120, Schallschutz 18 mm = 35 dB, sowie im Feucht- und Fassadenbereich anwendbar.*
- *DURIPANEL furniert, verputzt und gestrichen ergänzt Ihre Gestaltungsmöglichkeiten.*
- *DURICOLOR, die farbige Duripanel-Platte erweitert das Anwendungsgebiet noch zusätzlich.*
- *DURIPANEL wird durch unseren Bearbeitungsservice auf Ihre speziellen Bedürfnisse kostengünstig und speditiv bearbeitet.*

Durisol

Aussenwandelemente
Dach- und Deckenelemente
Schallschutzelemente
Kassettendecken

Duripanel, zementgebundene Holzspanplatten

Mauersteine
Isolierplatten

Durisol Villmergen AG
CH-5612 Villmergen
Telefon 057 / 21 12 81
Telex 58 363
Telefax 057 / 22 02 27

Bureau de vente
pour la Suisse romande
CH-1020 Renens 1
Telefon 021 / 634 74 64
Telefax 021 / 634 75 19