

Objektyp: **Advertising**

Zeitschrift: **Schweizer Ingenieur und Architekt**

Band (Jahr): **99 (1981)**

Heft 5: **SIA-Heft 1**

PDF erstellt am: **24.09.2024**

Nutzungsbedingungen

Die ETH-Bibliothek ist Anbieterin der digitalisierten Zeitschriften. Sie besitzt keine Urheberrechte an den Inhalten der Zeitschriften. Die Rechte liegen in der Regel bei den Herausgebern. Die auf der Plattform e-periodica veröffentlichten Dokumente stehen für nicht-kommerzielle Zwecke in Lehre und Forschung sowie für die private Nutzung frei zur Verfügung. Einzelne Dateien oder Ausdrucke aus diesem Angebot können zusammen mit diesen Nutzungsbedingungen und den korrekten Herkunftsbezeichnungen weitergegeben werden. Das Veröffentlichen von Bildern in Print- und Online-Publikationen ist nur mit vorheriger Genehmigung der Rechteinhaber erlaubt. Die systematische Speicherung von Teilen des elektronischen Angebots auf anderen Servern bedarf ebenfalls des schriftlichen Einverständnisses der Rechteinhaber.

Haftungsausschluss

Alle Angaben erfolgen ohne Gewähr für Vollständigkeit oder Richtigkeit. Es wird keine Haftung übernommen für Schäden durch die Verwendung von Informationen aus diesem Online-Angebot oder durch das Fehlen von Informationen. Dies gilt auch für Inhalte Dritter, die über dieses Angebot zugänglich sind.

Schweizer Ingenieur und Architekt

Verlags-AG der
Akademischen-technischen
Vereine

Offizielles Organ

des Schweizerischen
Ingenieur- und
Architektenvereins (SIA),
der Gesellschaft Ehemaliger
Studierender
der ETH Zürich (GEP)
und der Schweizerischen
Vereinigung
Beratender Ingenieure (ASIC)

Normen und Dokumentationen

SIA-Generalsekretariat
Selnaustrasse 16
Postfach
8039 Zürich
Bestellungen und Auskünfte
schriftlich oder durch
Telefon (01) 201 15 70

Schweizerische Bauzeitung

Erscheint wöchentlich

99. Jahrgang 29. Januar 1981

Heft 5/81

Redaktion

«Schweizer Ingenieur und
Architekt»
Rüdigerstrasse 11
Postfach, CH-8021 Zürich
Tel. (01) 201 55 36

Redaktoren:
Kurt Meyer,
Chefredaktor

Bruno Odermatt,
dipl. Arch. ETH/SIA

Druck:
Offset + Buchdruck AG
Staffelstrasse 12
8021 Zürich

Nachdruck von Bild und Text,
auch auszugsweise, nur mit
Zustimmung der Redaktion und
nur mit genauer Quellenangabe
gestattet.

Abonnemente

Schweiz:

1 Jahr Fr. 135.—
1/2 Jahr Fr. 71.—
Einzelnummer Fr. 5.—

Ausland:

1 Jahr Fr. 144.—
1/2 Jahr Fr. 75.50
Einzelnummer Fr. 6.—

Ermässigte Abonnementpreise
für Mitglieder des SIA, der
GEP, des BSA und der ASIC,
für Studenten und für Mitglieder
des STV

Mitteilungen betreffend
Adressänderungen,
Abonnemente
und Bezug von Einzelnummern
sind zu richten an:
«Schweizer Ingenieur
und Architekt»
Edenstrasse 20,
Postfach, 8021 Zürich
Tel. (01) 207 80 91 / 97

Postscheckkonto:
«Schweizer Ingenieur
und Architekt»
80-6110, Zürich

Anzeigenverwaltung

Iva

IVA AG für internationale
Werbung, Hauptsitz:
Mühlebachstr. 43
8032 Zürich
Tel. 01/251 24 50

Filiale:
19, av. de Beaulieu
1004 Lausanne
Tél. (021) 37 72 72

Ingénieurs et architectes suisses

**Bulletin technique
de la Suisse romande**

Adresse: 27, av. de Cour
1007 Lausanne

No 1/1981

Concours	B 1	Gestion de l'énergie	
Carnet des concours	B 2	Chauffage à basse tempé- rature, économies d'énergie et énergies nouvelles, par <i>Lucien Keller</i>	7
Actualité	B 2		
Congrès	B 2, B 3	EPFL	B 3
Urbanisme		Vie de la SIA	B 3
Le pragmatisme rai- sonné (II), par <i>Slobodan M. Vasiljević</i>	1	Industrie et technique	B 3
Bibliographie	6, 8, B 4	Documentation générale	B 4

Inhalt

Zeitfragen

Technik und Gesellschaft
auf dem Weg in die Zukunft.
Von *Ralf Dahrendorf*,
London 59

125 Jahre ETH Zürich

Freuen wir uns also!
Von *Heinrich Ursprung* 64

Streiflicht auf die Fest-
veranstaltungen.
Von *Claire Wüger* 65

Ehrendoktoren 66

Eine Professur für Technik-
geschichte an der ETH.
Von *Fritz Scheidegger* 68

Standesfragen

Mit oder gegen die schweize-
rischen privaten Ingenieur-
Unternehmungen. Zur Ant-
wort auf eine Einfache An-
frage von Nationalrat
H. G. Lüchinger 69

Architektur

Struktur und Dekor,
4. Folge (Schluss).
Organische und konstruktive
Gestalt. Von *Werner Blaser*,
Basel 70

Arbeitspsychologie

Flucht in den Ruhestand.
Kölner Studie über ältere
Arbeitnehmer.
Von *Burckhard Wiebe*,
Hannover 76

SIA-Mitteilungen

Die Rolle des SIA in der
schweizerischen Energie-
diskussion 77

Wettbewerbe

Internationaler Ideen-
wettbewerb «Wohnen in der
Friederichstadt», Berlin.
Doppelkindergarten
«Soliboden» in Bülach.
Bezirksspital Oberdiessbach 77

Persönliches

A. Goldstein, Fellow des
IEEE. J. Hännly, Ehrenmit-
glied des ASME. Wieder-
wahl K. Messerlis zum
Berner Stadtrat 78

Berichtigungen 78

SIA-Informationen

SIA-Tag in Baden.
Exkursionsprogramm 79

Delegiertenversammlung 81

Terminkalender	82
Umfrage betr. Norm SIA 160	84
Neuerscheinungen beim SIA	84
Pensionskasse	85
Kurzmitteilungen	86

zum Titelbild



**Einfamilienhaus in Lachen
Biberschwanz gelb-alt, Spitzschnitt**

Der richtige Schutz für das Ge-
bäude ist das einwandfreie
Dach. Eine erstklassige Qualität
des Bedachungsmaterials ist da-
her eine wichtige Voraussetzung.
Istighofer Tondachziegel wer-
den aus ausgesuchten Materia-
lien in einem der modernsten
Betriebe Europas hergestellt. In
diesem Betrieb werden neue
Verfahren verwendet, die eine
weitere Verbesserung der Pro-
dukte-Qualität sowie einen opti-
malen Energieverbrauch ermög-
lichen. Im Verlaufe des Herstel-
lungsprozesses werden im be-
triebseigenen Labor und im
Werk die Materialkenngrößen
und die Fertigprodukte nach
strengen Massstäben kontrol-
liert.

Das Dach bestimmt wesentlich
das architektonische Bild eines
Gebäudes, wobei die Form des
geeigneten Daches dem Architek-
ten die vielfältigsten Gestal-
tungsmöglichkeiten gibt. Istigho-
fer Tondachziegel werden als
Biberschwanz-, Pfannen-,
Flach- und Muldenziegel in ver-
schiedenen Farbtönen herge-
stellt. Dadurch kann der Gestal-
ter ausser der Form auch die
Struktur und Farbe optimal dem
Objekt und seiner Umgebung
anpassen.

Eine besonders reizvolle Wir-
kung kann mit dem Biber-
schwanz «alt» erzielt werden.
Durch seine Form und unregel-
mässige Farbgebung entspricht
er weitgehend dem früheren
Handziegel.
*Zürcher Ziegeleien, Postfach,
8021 Zürich*

Wer macht was?

Fachfirmenverzeichnis

Abdichtungen

KUNSTSTOFF-TECHNIK
Aktienges. Himmler, 8952 Schlieren
Spitalstr. 74, Tel. 01/730 20 20/21

Architekturmodelle

H. Schalk, 8050 Zürich
Thurgauerstr. 70, Tel. 01/302 64 11

Werner Schnüriger, 8953 Dietikon
Moosmattstr. 16, Tel. 01/740 27 57

Modellbau Zaborowsky
Inhaber D. Raffainer
Neumarkt 10, 8001 Zürich
Tel. 01/252 22 16

Bauaustrocknung

Roth-Kippe AG, 8045 Zürich
Giesshübelstr. 96, Tel. 01/66 11 55

Baugrunduntersuchungen

Geotechnisches Büro
P. Kiefer + R. Studer AG
4153 Reinach BL, Tel. 061/76 94 76
Grundbauberatung, Erdbaulabor

GEOTEST AG
3052 Zollikofen, Tel. 031/57 20 74
9008 St. Gallen, Tel. 071/24 87 10
8570 Weinfelden, Tel. 071/22 22 30
1037 Etagnières, Tel. 021/91 10 85

Brandabschottungen

Feuerschutz statt Feuerschäden

Für Kabel- oder
Stromschienen-Installationen,
allgemeine Mauerdurchbrüche oder
Brandzoneneinteilung
Lanz Industrie-Technik AG
4853 Murgenthal, Tel. 063/45 11 22

Doppelböden

Flexible Raumplanung für die Zukunft.
Lanz Industrie-Technik AG
4853 Murgenthal, Tel. 063/45 11 22

Drahtseile

Fatzer AG, 8590 Romanshorn
Tel. 071/63 12 32, Telex 77176

Kabelwerke Brugg AG
5200 Brugg, Tel. 056/41 11 51

Elektro-Akustik

HANS GULDENMANN AG, Tonstudio
4018 Basel, Tel. 061/50 55 90
Planung und Ausführung von
elektro-akustischen und
audio-visuellen Anlagen aller Art,
neutrale Beratung und Expertisen

Elektronische Datenverarbeitung

CONTROL DATA AG, 8021 Zürich
CYBERNET RECHENZENTRUM
Militärstr. 36, Tel. 01/242 14 34

FIDES RECHENZENTRUM
8002 Zürich, Bleicherweg 33
Lokale Rechenzentren in:
Basel, Bern, Genf, Lausanne

Erschütterungs-Messungen

GEOTEST AG
(s. Baugrunduntersuchungen)

Faltwände

Rosconi AG, 5610 Wohlen
Tel. 057/6 49 00 / 6 77 15

Farbspritzkabinen

Fröhlich Spritzkabinen-
und Apparatebau, 5524 Niederwil
Tel. 057/6 57 57 / 58

Fassadenplanung

Metallbau-Planung J. F. Meyer
6006 Luzern, Seeburgstr. 20
Tel. 041/31 20 88

Feuchtigkeitsmessgerät

H. T. Hauenstein AG, Finkelerweg 32
4144 Arlesheim/Basel
Tel. 061/72 10 60

Garderobeneinrichtungen

Rosconi AG, 5610 Wohlen
Tel. 057/6 49 00 / 6 77 15

Geologie – Geotechnik – Geophysik

BBL Baulaboratorium AG
4132 Muttentz/Basel, Tel. 061/61 33 14
GEOTEST AG (s. Baugrundunters.)

Geotechnik

Dr. H. Halter, dipl. Ing. ETH/SIA
Beratung- und EDV-Berechnung im
Grundbau, Erdbaulabor
Ekkehardstr. 25, 8006 Zürich
Tel. 01/362 56 28

Ingenieurbüro G. Mugglin AG
Beratung, Untersuchungsprogramme,
Planung, Berechnung, Überwachung
in Grundbau, Bodenmechanik und
allgemeinem Tiefbau
Bolleystrasse 29, 8006 Zürich
Tel. 01/251 48 62

Geotechnisches Büro Dr. U. Schär
Grundbauberatung, Erdbaulabor
Bergstr. 125, 8032 Zürich
Tel. 01/252 36 88 und 01/252 44 42

Gitterroste

Hähn Diagonal-Gitterroste
Otto Wyss
St. Georgenstr. 68, 8400 Winterthur
Tel. 052/22 50 78, Telex 76415

Heizung/Lüftung

Ing.-Büro B. Huwyl, 8008 Zürich
Mainaustrasse 32, Tel. 01/690 650

Holzbeizarbeiten

Amstutz & Sahli AG, 8032 Zürich
Chem. Holzbeizerei und Spritzwerk
Hofackerstr. 11 A, Tel. 01/53 50 40

Holzfalltüren - Faltwände

Lienhard Söhne AG, 8038 Zürich
Albisstr. 131, Tel. 01/45 12 90

Holzschutzmittel

Dr. R. Maag AG, 8157 Dielsdorf
Tel. 01/853 12 55
Color xex, Xerotin, Xylosan

Imprägnierung

Imprägnierung Silanbasis für
mineralische Baustoffe
Fareba AG, 4053 Basel
Tel. 061/47 53 54 / Telex 63578 Fareba

Injektionen

KUNSTSTOFF-TECHNIK
Aktienges. Himmler, 8952 Schlieren
Spitalstr. 74, Tel. 01/730 20 20 / 21
RENESCO Bautechnik AG
8112 Otelfingen, Tel. 01/844 31 71

Isolierunterdach GANTNER

Leganorm AG, 8400 Winterthur
Feldstr. 31, Tel. 052/25 26 16

Kanalreinigung

Kanalreinigung Widmer AG
7-Tag-und-Nacht-Pikett
8803 Rüschlikon, Tel. 01/724 21 50

Lärmbekämpfung

Schneider+Co. AG
8401 Winterthur, Im Hölderli 26
Tel. 052/89 21 21
Technische Akustik / Engineering

Lärmschutz

Siegfried Keller AG, Wallisellen
Lärmschutz Büro und Lager:
Zürichstr. 38, 8306 Brüttisellen
Tel. 01/833 02 81

Materialprüfung

BBL Baulaboratorium AG
4132 Muttentz/Basel, Tel. 061/61 33 14

Mauerentfeuchtungen

RENESCO Bautechnik AG
8112 Otelfingen, Tel. 01/844 31 71

Metallbau

Ernst Schweizer AG, 8047 Zürich
Tel. 01/52 69 10
Werk: 8908 Hedingen
Tel. 01/761 60 22
Metallfassaden, Metallfenster,
Metalltüren, Schutzraumbauteile,
normierte Bauteile
Sonnenenergie-Anlagen
Briefkästen, Holz-Metallfenster

Metallbau

Surber-Metallbau AG, 8004 Zürich
Hohlstrasse 211, Tel. 01/42 87 87
Metallfassaden, Metallfenster,
Schallschutzfenster, Metalltüren,
Brandschutzabschlüsse

Metall-Normtüren

Brander AG, 8162 Steinmaur
Tel. 01/853 06 22

Natursteine

Mariuccia Berta-Clivio
Granitarbeiten, 6746 Lavorgo/TI
Tel. 094/39 11 37

J. und A. Kuster, Steinbrüche AG
8807 Freienbach, Tel. 01/784 25 25

Pendeltüren

Carl Sigerist AG
8201 Schaffhausen, Tel. 053/4 39 21

Pfahlprüfungen

GEOTEST AG (s. Baugrundunters.)

Pumpen

EMU Abwasserfördersysteme AG
8226 Schleithelm, Tel. 053/6 41 33
Telex 76479

GRUNDFOSS-PUMPEN AG
CH-8305 Dietlikon
Telefon 01/833 33 77, Telex 59928

PUMPENBAU SCHAFFHAUSEN AG
8200 Schaffhausen, Tel. 053/4 30 21

K. Rüttschi AG, 5200 Brugg
Tel. 056/41 04 55

Schiebe- u. mobile Wände

Inbau AG, 9410 Heiden
Tel. 071/91 11 83

Rosconi AG, 5610 Wohlen
Tel. 057/6 49 00 / 6 77 15

Carl Sigerist AG
8201 Schaffhausen, Tel. 053/4 39 21

Temporäre Arbeit

MEDIA	INTERIM	MEDIA
Basel	Tel. 061/43 66 50	
Lausanne	Tel. 021/20 40 77	
Moutier	Tel. 032/93 90 08	
MEDIA	INTERIM	MEDIA

Treppen

Columbus-Treppen AG
9245 Oberbüren, Tel. 073/51 37 55
Spindeltreppen aus Holz
und Aluminium, Scheren-
und Holzschiebetreppen

Unterquerungsarbeiten mit Stahl- und Eternit- rohren bis 1000 mm Ø

für Kanalisation und Werkleitungen
Trenchag AG, 8305 Dietlikon
Tel. 01/833 22 05

Vliese für Tiefbau

Isliker & Co. AG, 8050 Zürich
Ringstr. 72, Tel. 01/312 31 60

Wasserdichte Türen

Tuchs Schmid AG, 8500 Frauenfeld
Tel. 054/7 24 71

HAPPEL-Wärmepumpen

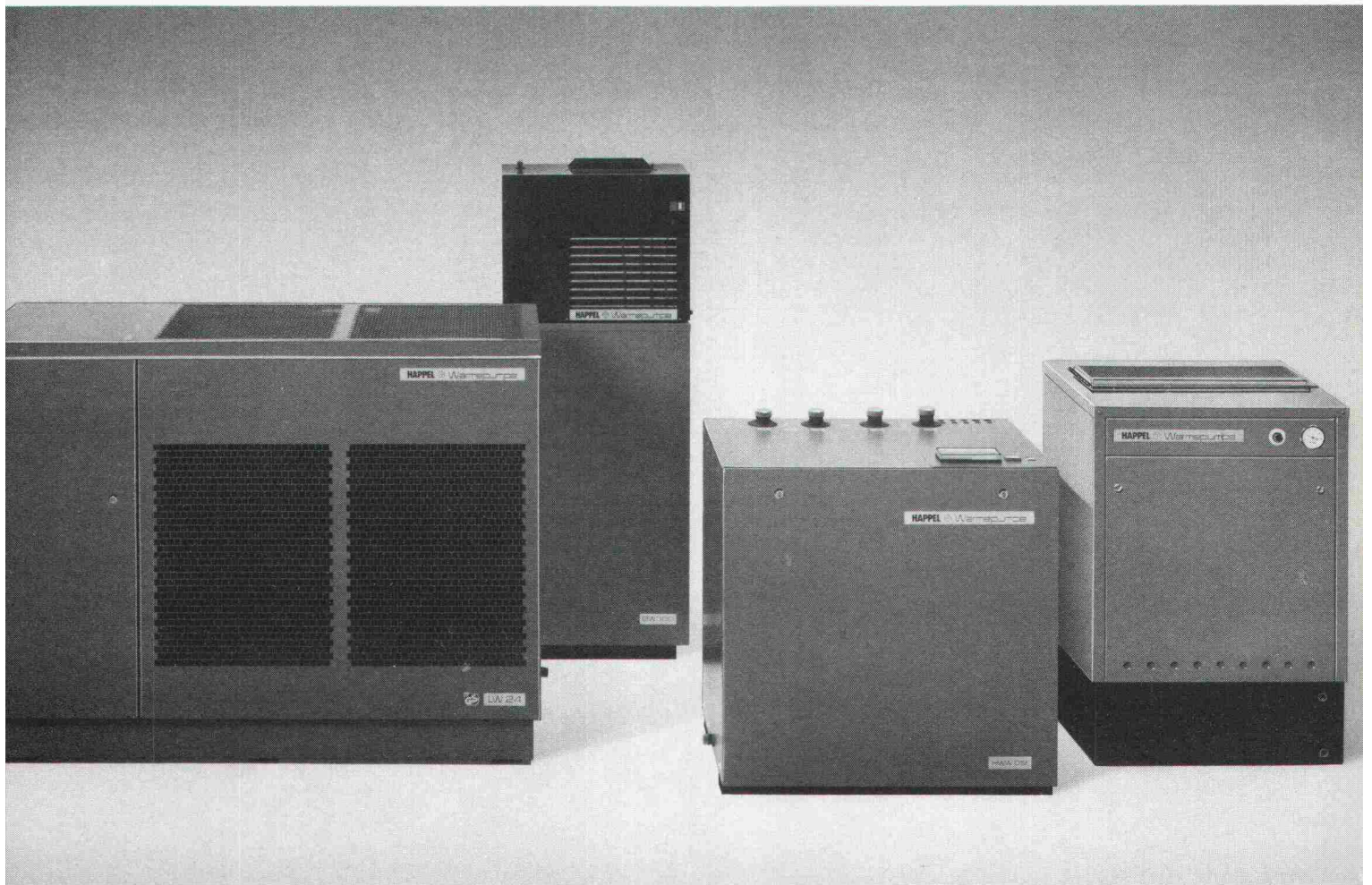

Bei uns finden Sie genau die Wärmepumpe, die Ihr Kunde braucht.

Seit 10 Jahren baut HAPPEL Haus- und Brauchwasser-Wärmepumpen in Serie, Kompaktgeräte, die in wenigen Stunden montiert sind. **Mono- und bivalente Anlagen** zur Nutzung kostenloser Energie aus Luft, Wasser und Erdreich.

Die bivalente HAPPEL-Wärmepumpe LW. Sie holt die benötigte Wärme aus der Umgebungsluft. Nur an kalten Wintertagen (etwa 40 Tage im Jahr) arbeitet die Ölheizung wie bisher. Ölersparnis über 70%.

Die monovalente HAPPEL-Wärmepumpe HWW. Sie nutzt die gleichmäßige Wärme von Erdreich und Brunnenwasser. Eine konventionelle Heizung wird damit überflüssig.

Die HAPPEL-Brauchwasserwärmepumpe BW. Sie sorgt ganzjährig für heißes Wasser – unabhängig von der Öl- oder Gasheizung. Die kann man deshalb in den Sommermonaten ganz ausschalten.

Die HAPPEL-Gas-Absorptions-Wärmepumpe AWP. Sie braucht zur Beheizung nur zwei Drittel der bisher verfeuerten Primärenergie Gas. Das restliche Drittel holt sie sich aus der kostenlosen Umweltenergie. Ergebnis: 36% weniger Verbrauch an Erd- oder Flüssiggas.

HAPPEL-Wärmepumpen in **Elektro- und Gasausführung** – problemlos wie ein Kühlschrank. Das GS-Zeichen (geprüfte Sicherheit) dokumentiert dies nach außen. Kurze Amortisationszeiten durch hohe Kosteneinsparung. Kurze Installationszeit und geringer Wartungsaufwand sichern Ihnen auf Dauer zufriedene Kunden.

Prompte Lieferung. HAPPEL baut seine Fertigungskapazitäten immer weiter aus. Sie können sicher sein, daß HAPPEL kurzfristig liefern kann.

Umfassende Beratung. HAPPEL unterstützt seine Partner durch Schulungen und Informationsveranstaltungen.

So können Sie Ihre Kunden umfassend beraten und überzeugen.

Wir können Sie auch bei größeren Wärmepumpen beraten. **HAPPEL – Wir machen mehr aus Energie. Alles über HAPPEL-Technik und Beratung.**

Bitte ankreuzen. Nur vollständig ausgefüllte Coupons können bearbeitet werden.

Ich erwarte Ihren Außendienstmitarbeiter.

Schicken Sie mir erst einmal genaue Informationen.

Name _____

Firma _____

Straße _____

PLZ/Ort _____

Ingenieurbüro Bauherr Architekt
 Heizungsfirma

HAPPEL – Bereich der Stäfa Ventilator AG,
Postfach, CH-8712 Stäfa/Schweiz,
Telefon 01-9 28 21 11, Telex 87 5568 SVAG

VILIFE - 4W/81

HAPPEL 
ENERGIESPARTECHNIK

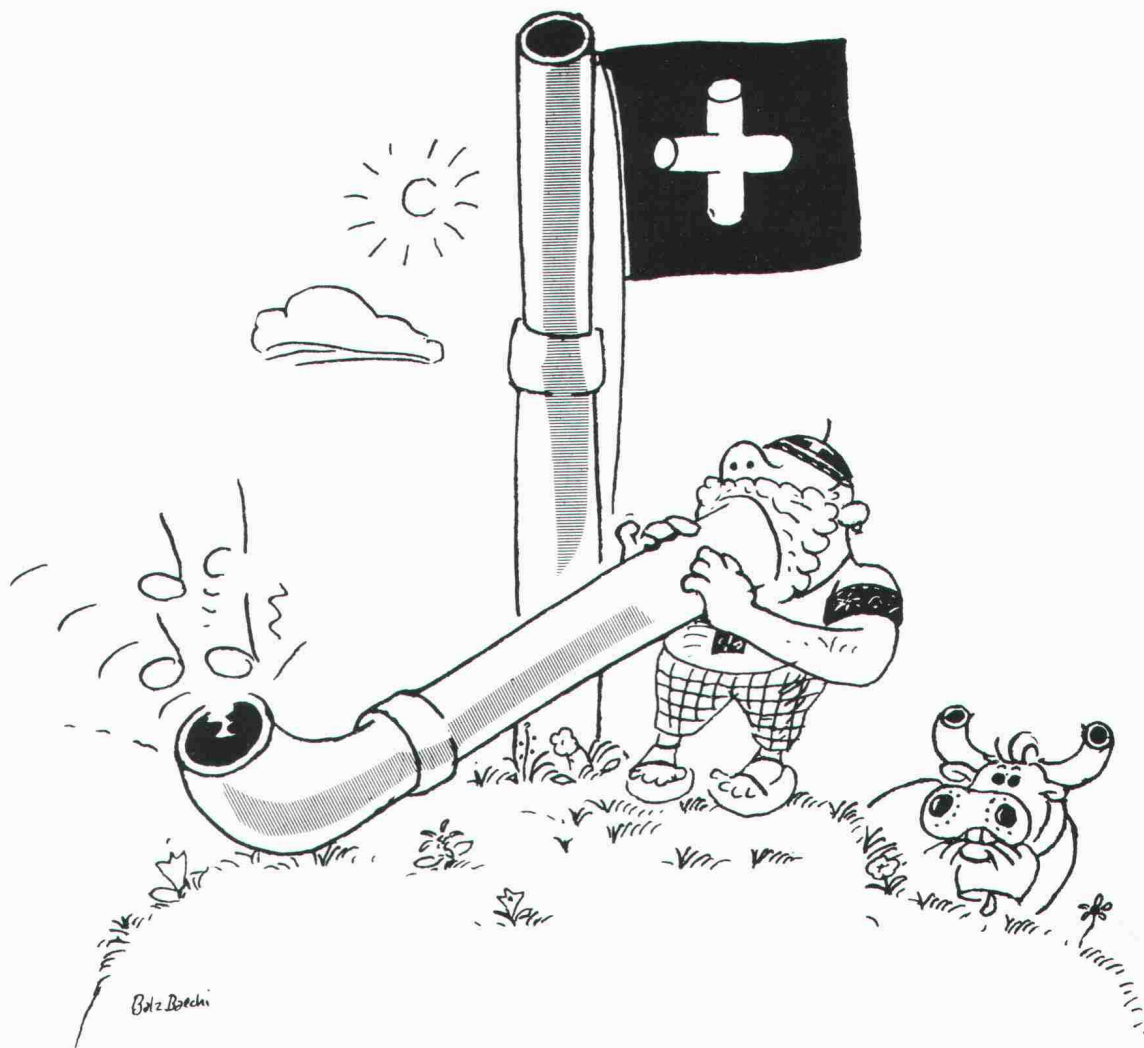

Schweizer Kunststoffrohre von Gerodur. Denn sicher ist sicher.

Schweizer Kunststoffrohre sind auf dem Kunststoffrohrsektor etwas vom Sichersten überhaupt.

Sie sind sicher, weil sie flexibel sind. Nie rosten. Und selbst den meisten aggressiven Substanzen erfolgreich Widerstand leisten.

Sie sind sicher, weil wir von Gerodur sie in einer Reihe schonungsloser Tests kontinuierlich auf ihre wichtigsten Eigenschaften testen: Also auf Formbeständigkeit, Scheiteldruck, Innendruck-Zeitstand-

festigkeit, Zugfestigkeit, Masshaltigkeit, Schlagbiegefestigkeit und Homogenität.

Sie sind sicher, weil wir Monteure haben, die sie sachgemäss verlegen und anschliessen können. Und weil wir mit Technikern und Konstrukteuren arbeiten, die auch die schwierigsten Probleme lösen können.

Und zu guter Letzt sind Schweizer Kunststoffrohre sicher, weil sie von Schweizer Spezialisten in der Schweiz und für die Schweiz hergestellt werden. Und damit

heute ganz nebenbei etwas erhalten, was morgen vielleicht noch wichtiger ist – Schweizer Qualitäts-Arbeit und Schweizer Arbeitsplätze.

25 Jahre

Gerodur
Kunststoff-Rohre für alle Fälle.



PASSAVANT – Dachwasserablauf

Guss, zweiteilig, senkrechter Abgang, mit Isolierkörper und Isolierring. Rost rund oder quadratisch, begeh- oder befahrbar bis 150kN Prüfkraft.

Varianten:

Einteilig oder mit seitlichem Abgang.

PASSAVANT – Dachwasserablauf

Guss, einteilig, senkrechter Abgang, mit Isolierkörper und Kugelrost. Wählbare Distanzringe von 25, 35 und 45 mm Höhe.

Varianten:

Zweiteilig, mit seitlichem Abgang, oder mit Flachrost, rund und quadratisch. Heizbarer Distanzring in 45 mm Höhe.

PASSAVANT – Dachwasserablauf

Guss, zweiteilig, seitlicher Abgang, mit Isolierring und Isolierkörper sowie Kugelrost. Wählbare Distanzringe von 25, 35 und 45 mm Höhe.

Varianten:

Einteilig, mit senkrechtem Abgang, Flachrost, rund oder quadratisch. Heizbarer Distanzring in 45 mm Höhe.

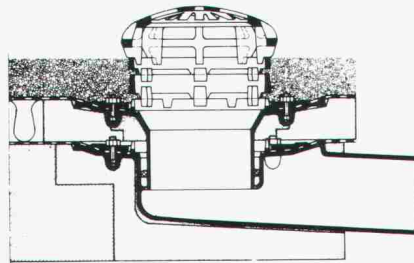
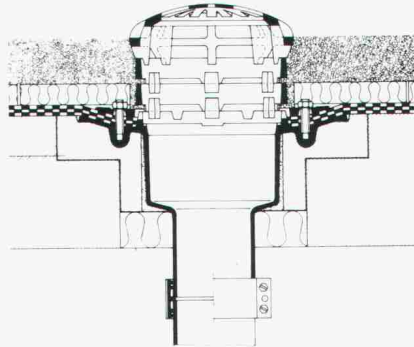
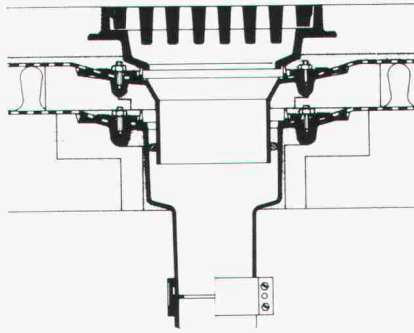

PASSAVANT

Flachdachwasserabläufe

aus Guss – die sichere, problemlose Flachdachentwässerung. Das bewährte Baukastensystem aller PASSAVANT-Flachdachabläufe erlaubt **das Überbrücken jeder Höhe, ohne den untersten einbetonierten Ablaufkörper zu verändern.**

Der sicherste Anschluss einer Abdichtung an den Dachwasserablauf ist der Klebeflansch in Verbindung mit dem verschraubbaren Flanschring (Kleben + Verspannen).

IKP-Zulassung 1074

Verlangen Sie Unterlagen bei:

Werner Maag AG

8032 Zürich, Zeltweg 44

Tel. 01/251 75 80/81

Telex 58675

Adresse:

SIA 10

Baltis und Ruegg BSR 315

Geilinger im Tunnelbau. Aus Sicherheitsgründen.

Auf den Stahleinbau im modernen Tunnelbau kann aus Sicherheitsgründen praktisch nicht mehr verzichtet werden.

Das Sortiment der Geilinger-Tunnelsicherungen (Lizenz Jean Bernold) umfasst heute:

- Schalungsbogen
- Einbaubogen
- Montagebogen
- Schalungen
- Schalungs- und Armierungsgitter
- Stahlverzugsbleche
- Lanzenvortrieb
- Systemanker
- Betonförderpumpen (Spirocet)

N3 Kerenzerstrassentunnel

Los Tiefenwinkel

Bauherr: Baudirektion des Kantons Glarus

Unsere Lieferung:

ca. 450 t Führungsbogen in Widerlagerstollen und Kalotte für 90 m Lockergesteinstrecke

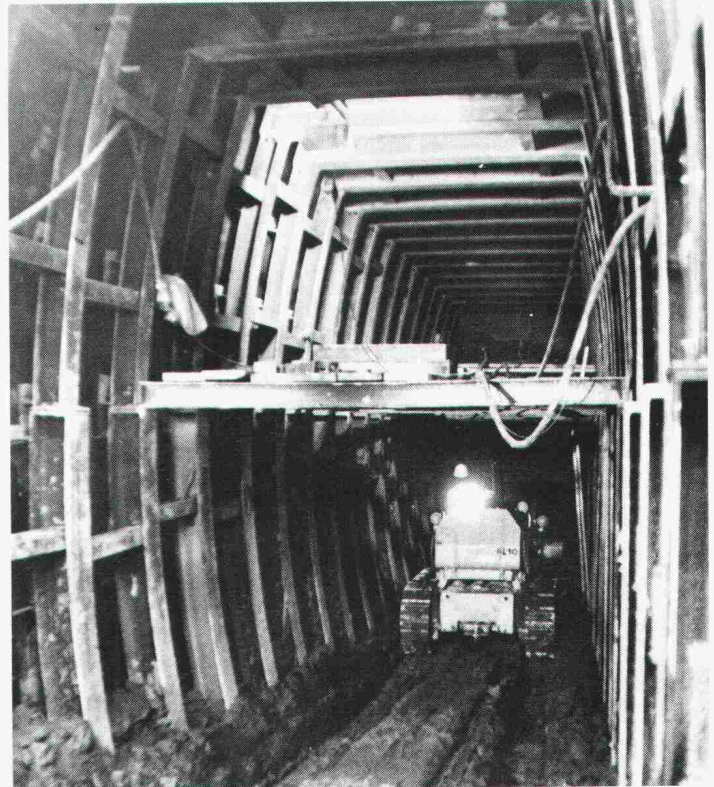

GEILINGER

Ingenieur- und
Metallbau-Unternehmung

Geilinger AG
8180 Bülach, Schützenmattstrasse
Tel. 01 860 35 61, Telex 53869

Basel, Bern, Bülach,
Elgg, Menziken, St. Gallen,
Winterthur, Yvonand, Zürich

WASSER-EINBRUCH

Mehr als 1½ Jahrzehnte erfolgreich mit KT-72-Injektionen

Die Arbeiten werden von uns mit Garantie ausgeführt. Wir sind gerne bereit, Ihnen eine unverbindliche Offerte zu unterbreiten. Auch Ihren Schaden beheben wir zu Ihrer vollen Zufriedenheit.

Grundwasserbauten Tiefgaragen
A-Werke Kellerräume
Staudämme LS-Räume
Kanalisationen Tankräume
Tunnels usw. Altbauten



KUNSTSTOFF-TECHNIK, Aktiengesellschaft Himmler, Spitalstrasse 74, 8952 Schlieren, Telefon 01/730 2020/21

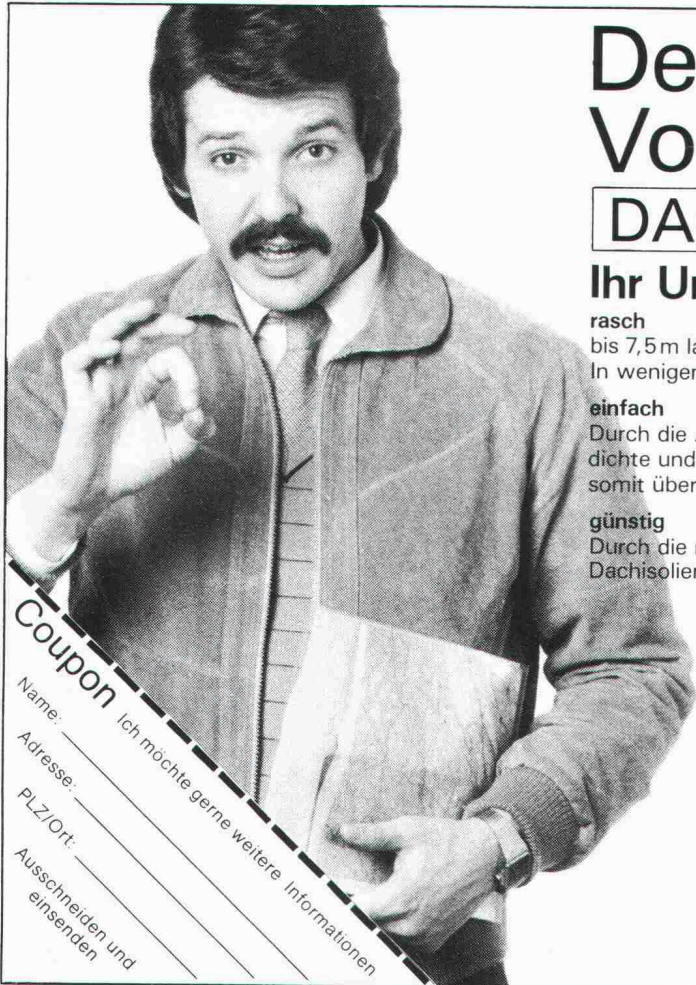

Der Profi erkennt die Vorteile von **UNIDEK** DACHISOLIERUNGS-ELEMENT

Ihr Unterdach

rasch

bis 7,5m lange Elemente. Dadurch problemloses und äusserst schnelles Verlegen. In wenigen Stunden ist Ihr Dach wasserfest eingedeckt.

einfach

Durch die Anwendung von UNIDEK haben Sie in einem Arbeitsgang eine fixfertige, dichte und optimal isolierte Dacheindeckung. Weiteres Dachisolierungsmaterial ist somit überflüssig.

günstig

Durch die rasche Verlegung und den sehr günstigen Preis unserer UNIDEK-Dachisolierungselemente bedeutende Einsparung Ihrer Baukosten.

Interessiert? Dann setzen Sie sich mit uns in Verbindung

HOLZIMPORTE BERN

Gisin & Co., Sandrainstrasse 10, 3007 Bern

031 45 29 34

Ihr Lieferant für Isoliermaterialien und Hobelwaren

Coupon Ich möchte gerne weitere Informationen

Name: _____

Adresse: _____

PLZ/Ort: _____

Ausschneiden und einsenden

Das System "S. Masser"

Eine sichere, zuverlässige und wirtschaftliche Solarheizung mit Waerpumpe

1. Isolation 2. Wärmeentnahme 3. Temperaturerhöhung
4. Heizung

4 Techniken aber nur eine Verantwortung

Offerten auf Verlangen unverbindlich und kostenlos

MASSER S.A., Ostring 42, 8105 Regensdorf. Tel. 01/840 00 11

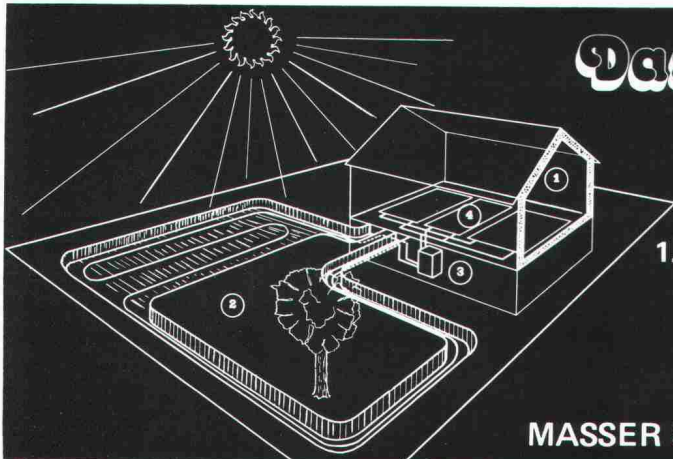



Schweizer Normtüren tragen das Modulzeichen: *)

Paul Bircher AG, Metallbau, 5644 Auw
Türen aus einteiligen Umfassungszargen mit Hohl- oder Volltürblättern zum Streichen oder fertig beschichtet.



Türenfabrik Brunegg AG, 5505 Brunegg
Hohl- und Volltüren
Schall-, feuerhemmende und furnierte Türen.



EgoKiefer AG, 9450 Altstätten
Fenster aus Holz, Holz-Alu oder Kunststoff.
Türen mit Zargen, Futter- oder Blendrahmen.



ELIBAG-Elgger Innenausbau AG
8353 Elgg
Kunststoff- und Naturholztüren auf Stahlzargen, Futter- oder Blendrahmen.



Geilinger AG, Normelemente
8353 Elgg, Postfach 175
Türzargen aus elektrolytisch verzinktem Stahlblech.



Keller & Co. AG, 5315 Klingnau
Wetterfeste, isolierende Volltürblätter bzw. -türen mit Aluminiumoberfläche und Neoprene-Dichtung.



MEYER AG, Bauelemente, 6260 Reiden
Zargen in Stahl, Chromstahl und Leichtmetall. Türblätter jeglicher Art in verschiedenen Oberflächen.



MOBIL Stahlpresswerk AG
9442 Berneck
Stahltüren, Stahlzargen und Profile.



Reppisch Werke AG, 8953 Dietikon
Schall- u. feuerhemmende Volltüren, Kanten verdrichtet, stumpfeinschlagend, Kunstharz belegt. Mobile Trennwände und WC-Wände.



Theodor Schlatter & Co. AG, 9001 St. Gallen
Hohl- und Volltüren mit verschiedenen Oberflächen auf Stahlzargen, Holzfutter oder Rahmen



ECO AG, Türenfabrik, 6162 Entlebuch
Hohltüren, (Ecolit = leicht, Ecoform = mittelschwer), Volltüren, feuerhemmende, schalldämmende sowie Spezialtüren.



Kägi AG, Bollstrasse 7, 8405 Winterthur
Hohl- u. Volltüren mit verschiedenen Oberflächen auf Stahlzargen, Holzfutter od. Holzrahmen, Fenster, Einbauschränke, Küchen



Senn-Türen AG, 8344 Bäretswil
Hohl- und Volltüren in allen Ausführungen und verschiedenen Oberflächen, auch Aluminium belegt.



Die einheitlichen Türmasse interessieren mich; schicken Sie mir Ihre Unterlagen.

Einsenden an: CRB, Schweizerische Zentralstelle für Baurationalisierung
Seefeldstrasse 214, 8008 Zürich

Eine runde Sache für Energiebewusste:

Sarna an der Swissbau 81 in Basel

24. Februar - 1. März 1981

Stand 241, Halle 24

Wir zeigen Ihnen:

- **Abdichten** von Flachdächern mit Sarnafil und zusätzlicher Wärmedämmung
- **Unterdach** SarnaRoof für Steildächer
- **Fassaden-Aussendämmung** Sarna-Granol
- **Tiefbau-Abdichtungen** (Umweltschutz) mit Sarnafil



Sarna

Sarna Kunststoff AG 6060 Sarnen/Schweiz
Postfach 12
Telefon 041 66 0111



Der Besuch am Sarna-Stand 241 lohnt sich!

* Vom CRB auf Übereinstimmung mit der Schweizer Türnorm geprüft und ausgezeichnet.

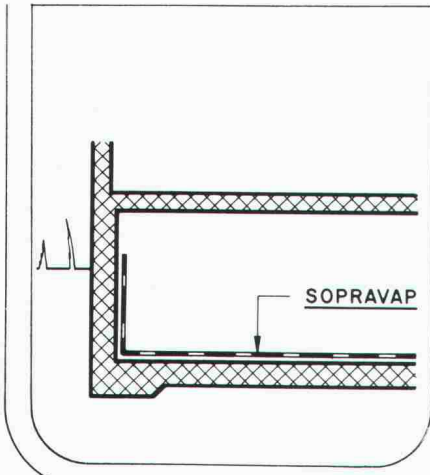

SOPRAVAP

Bitumendichtungsbahn

in einer Lage mit
 – Alu-Folie (vollständig dampfdicht)
 – Schutzarmierung zur Verlegung auf Beton
 ohne besondere Schutzschichten

Anwendung:
 Abdichtung gegen aufsteigende Feuchtigkeit
 in nicht unterkellerten Räumen
 Hochwertige Dampfsperre für Warmdächer



Asphalt
 Emulsion AG

Zentralstrasse 19
 8953 Dietikon
 Telefon 01 740 72 72

Verlangen Sie Unterlagen!

SWISSBAU, Halle 23, Stand 631

DIGICONULT AG

Ihr Partner für EDV im Bauwesen

Technikumstrasse 79 8400 Winterthur Tel. 052 23 17 17

Ein Heizsystem – fünf Brennstoffe

Unterlagen über das sichere Heizsystem erhalten
 Sie bei Ihrem Heizungsinstallateur oder bei

Jdag AG, 6020 Emmenbrücke

Telefon 041/55 58 58

SWISSBAU 81 24. 2.- 1. 3. 1981, Halle 27, Stand 453

5/47-d

PROVAL[®] K-TESTER K-WERT-MESSGERÄT

Patente angemeldet

Führendes elektronisches Messgerät zur Bestimmung der Wärmeleitfähigkeit (k-Wert) von Bauteilen. Bewährt im Einsatz vor Altbausanierungen, zur Überprüfung vorgeschriebener K-Werte, und als Laborgerät. Das Arbeitsgerät für den energiebewussten Bau-fachmann.

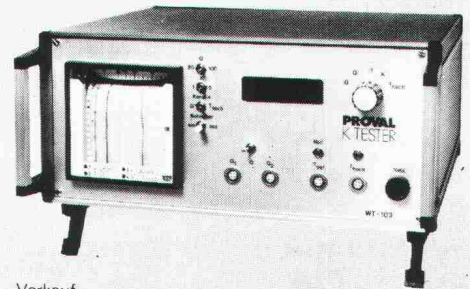

Verkauf

PROVALBAU AG

Engineering
 Rosenbergstr. 14a
 9001 St. Gallen
 Tel. 071/22 83 11

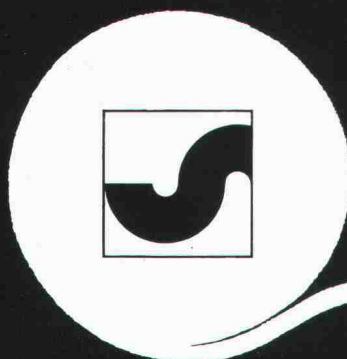

Ihr Bauvlies

SODOCA[®]

Generalvertretung: Mühlebach AG
 Industrievliese
 5200 Brugg, Tel. 056/94 51 11

mühlebach

Verkauf und Lager

Aigle	Gétaz Romang SA	025/ 26 36 21
Basel	W. Tschopp AG	061/ 50 55 88
Bern	Albert Wahlen AG	031/ 41 31 31
Biel/Bienne	Sabag AG/SA	032/ 22 58 44
Bulle	E. Glasson + Cie SA	029/ 3 11 33
Bussigny	Gétaz Romang SA	021/ 89 10 31
Château d'Oex	Gétaz Romang SA	029/ 4 75 75
Châtel-St-Denis	Gétaz Romang SA	021/ 56 71 18
Chur	Baubedarf Chur	081/ 24 83 83
Delémont	Matériaux Sabag SA	066/ 21 12 81

Flüelen
Fribourg-Givisiez
Gebenstorf
Giubiasco
Ilanz
Montreux
Palézieux
Payerne
Regensdorf
Romont
Roveredo (Mesolcina)

B. Ziegler	044/ 2 12 95
Glasson Matériaux SA	037/ 83 11 01
Baubedarf Gebenstorf	056/ 23 35 55
Edilcentro SA	092/ 27 18 31
Baubedarf Ilanz	086/ 2 39 29
Gétaz Romang SA	021/ 61 55 77
E. Glasson + Cie SA	021/ 93 81 06
J. Rapin SA	037/ 61 28 21
Baubedarf Zürich AG	01/840 27 27
E. Glasson + Cie SA	037/ 52 15 15
Edilcentro SA	092/ 82 12 66

Sargans
Sion
La Souste/Susten
Thun
Vevey
Visp/Viège
Wil SG
Winterthur
Yverdon
Zerne
Zürich

Baucenter Sargans AG	085/ 2 38 31
Gétaz Romang SA	027/ 22 89 31
Gétaz Romang SA	027/ 23 12 58
Baumaterial AG Thun	033/ 23 31 23
Gétaz Romang SA	021/ 51 05 31
Gétaz Romang SA	028/ 48 11 41
Baumaterial AG Wil	073/ 23 54 54
Streiff Baumaterial AG	052/ 28 22 21
Gétaz Romang SA	024/ 25 81 91
Baubedarf Zerne	082/ 8 12 80
Baubedarf Zürich AG	01/ 44 03 11

ALBRECHT xxx 5

Neuheit

Die GLASIT Einbrennlackierung findet Anwendung für:

- Fensterrahmen
- Fassadenverkleidungen
- Türen und Eingangspartien
- Balkon- und Treppengeländer
- Schaufensteranlagen
- Antennenanlagen
- Brandabschlüsse
- Fall- und Schiebetore usw.

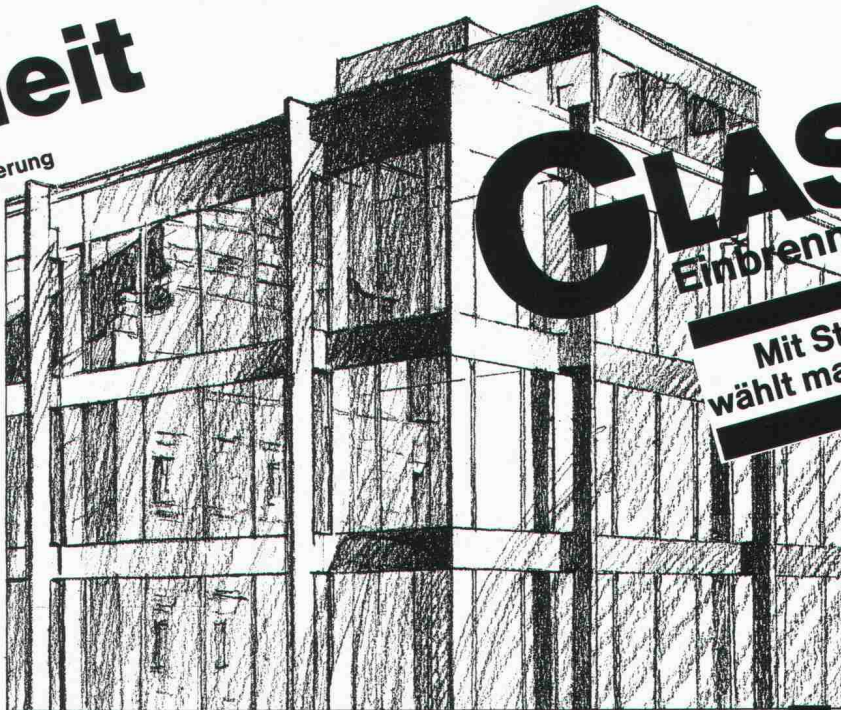

GLASIT®

Einbrennlackierung

Mit Stahl am Bau wählt man Blatti-Aufbau

Unsere technischen Möglichkeiten:

Maximale Objektgrößen:
 Höhe 3900 mm
 Breite 3900 mm
 Länge 11700 mm
 Gewicht 20 Tonnen

Vorteile der GLASIT Einbrennlackierung:

- hochwertiger Korrosionsschutz
- ausserordentlich gute Wetterbeständigkeit und Lichteinheit
- vielseitige Farbgestaltung
- lange Lebensdauer
- einwandfreie Haftung
- problemlose Reinigung
- hohe Kratz- und Abriebfestigkeit
- feine Oberfläche

G. BLATTI AG

Telefon 01 / 710 76 76
8134 Adliswil

Coupon

Ich will keine Korrosionsschäden
 Ich interessiere mich für Ihre ausführliche Dokumentation
 Beratung erwünscht

Name: _____
 Zuständig: _____
 Strasse: _____
 PLZ/Ort: _____

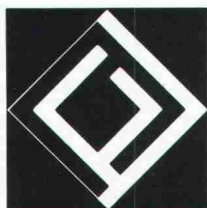

Thyssen Kunststoff-Fensterprofile System 2000



Unsere Fensterhersteller:
 Biberbau AG Biberbrugg
 Flüeler AG Arosa
 Hediger AG Rapperswil
 Keller+Marquart, Herisau
 Kufag AG, Oftringen
 Mani AG, Sissach
 Schneebeil Co., Basel

Bautherm AG,
 Luzerner Str. 21, 4665 Oftringen
 Tel. 062/41 33 83

An alle Planer und Bauherren.

Dem Kunststoff-Fenster gehört die Zukunft, denn Kunststoff-Fenster bieten höchste Qualitätsansprüche und eine gleichzeitige Wertsteigerung des Objektes.

Die wesentlichen Produktvorteile: keine Unterhaltskosten, kein Verrotten, kein Anstreichen, bessere wärme- und schalldämmende Eigenschaften.

Thyssen besitzt ein maßgeschneidertes Profil-Programm für alle Einsatzbereiche mit normenkonformen Konstruktionen einschließlich Altbau-sanierung.

Coupon

Verlangen Sie weitere Auskünfte und Unterlagen:

Name: _____
 Straße: _____
 PLZ/Ort: _____

SICHER IN DIE ZUKUNFT

Unitex-Bodenheizung – das Heizsystem für alle konventionellen sowie alle Alternativ-Energieträger.

- Energiesparende Niedertemperaturheizung
- Ausgereifte und bewährte Technik für jedes Haus
- Einbau durch leistungsfähige Heizungsfirmen Ihrer Region
- Preisgünstig
- Ein Schweizer Qualitätsprodukt

Verlangen Sie unsere Dokumentation



Generalvertretung: Unitherm AG,
Überlandstrasse 465, 8051 Zürich,
Telefon 01/40 34 34

**Zuverlässig
isolieren
mit
Isolier-
Spritz-
schaum**

AMINOTHERM Isolierungen

Energiesparen beginnt mit der Beratung durch die Aminotherm-Fachfirmen mit ihrer langjährigen Erfahrung in allen Sparten der Wärmedämmung

Wir sind an der SWISSBAU 81, Halle 23, Stand 121

Graenicher AG
3604 Thun ☎ 033 36 06 06

Polisol AG
8005 Zürich ☎ 01 44 66 88

Büchler AG
9034 Eggensriet ☎ 071 95 25 62

Kosag AG
5620 Bremgarten ☎ 057 5 23 63

Graenicher AG
4057 Basel ☎ 061 26 46 43

Polisol AG
7000 Chur ☎ 081 27 49 29

Gassmann Baupartner AG
6044 Udligenswil ☎ 041 81 38 59

R. Willisch
3983 Mörel ☎ 028 27 13 67

Neuerscheinungen

Nr.	Preis	Nr.	Preis
3243		3257	
Brückenabdichtungen. Von F. Kilcher, Solothurn. (12 S., 18 Abb.)	5.—	Artesisch gespanntes Grundwasser als Ursache von Böschungsrutschungen. Von U. Schär, Zürich. (8 S., 8 Tab., 4 Abb.)	3.80
3244		3258	
Kunststoffdichtungsbahnen für Schwimmbadauskleidungen. Von Sarna Kunststoff AG, Sarnen. (2 S., 5 Abb.)	2.—	Das Gewerbezentrum Wallisellen. Projekt: F. Preisig, Zürich und P. Zoelly, Zollikon. (12 S., 13 Abb.)	4.—
3245		3259	
Hochwasser-Entlastungstollen Würzbach Luzern. Von M. Desserich, Luzern. Hydraulische Gestaltung von Hochwasserentlastungsgerinnen. Von F. Schaad, Zürich. Eulachkorrektur Hegi-Rümikon. von W. Ruckstuhl, Zürich. (24 S., 40 Abb.)	7.—	Zur Frost-Tausalz-Beständigkeit von Beton. Von W. Wilk, Wildegg.	2.70
3246		3260	
Die Entwicklung der Altstadt von Winterthur. Von K. Keller, Winterthur. (28 S., 48 Abb.)	8.—	Das neue Ramses-Hilton-Hotel in Kairo. Von A. Zwicker, Zürich. (8 S., 6 Abb.)	3.50
3247		3261	
Vorgespannte Flachdecken – Erfahrungen und Entwicklungen. Von G. Desserich und R. Narayanan, Zürich. (12 S., 16 Abb.)	5.—	Abdichtungssysteme im Hoch- und Tiefbau. Von H. Bangerter, Zürich. (8 S., 6 Tab.)	3.50
3248		3262	
Zehn Thesen zur teilweisen Vorspannung. Von H. Bachmann, Zürich. (8 S., 5 Abb.)	4.—	Abdichtung der im Grundwasser liegenden Tunnelröhre des Hagenholztunnels. Von E. Andraskay, A. Fluder und A. Hagmann, Zürich. (4 S., 5 Abb.)	2.70
3249		3263	
Zur Restauration des Stockargutes in Zürich. Von Fischer Architekten AG. (8 S., 10 Abb.)	4.—	Die Empfehlung SIA 271 «Flachdächer» – vier Jahre nach ihrer Inkraftsetzung. Von H. Bangerter, Zürich.	2.70
3250		3264	
Messung und Drehzahlumrechnung des NPSH-Wertes bei Kreiselpumpen. Von K. Rüttschi, Brugg. (4 S., 10 Tafeln)	4.—	Berechnung und konstruktive Möglichkeiten bei Querspannungen in Brettschichtholzträgern. Von G.E. Marchand, Lausanne. (6 S., 14 Abb.)	4.—
3251		3265	
Das Höchstmögliche Hochwasser und der empirische Grenzabfluss. Von D. Vischer, Zürich. (4 S., 4 Abb.)	2.50	Die Sanierung der Gizenenbrücke über die Muota. Von A. Fässler u. P. Derendinger, Schwyz; E. Mathys, Zürich; M. Ladner, Dübendorf; und F. Hugenschmidt, Basel. (12 S., 14 Abb.)	5.—
3252		3266	
Berechnung des Ablaufes von Hochwasserwellen in Gerinnen (Flood-Routing). Von A. Kühne, Zürich. (8 S., 9 Abb.)	4.—	Die Behaglichkeit in Wohn- und Arbeitsräumen und deren experimentelle Ermittlung. Von M. Hohl und R. Ginsig, Zürich. (2 S., 3 Abb.)	2.—
3253		3267	
Verbesserte Ausführung von zweischaligem Mauerwerk im Bereich des Mauerwerkfusses. Von R. Martinelli und K. Menti, Luzern. (2 S., 7 Abb.)	2.50	125 Jahre Wasserbau an der ETH Zürich. Zum 80. Geburtstag von Gerold Schnitter. Von D. Vischer, Zürich. (8 S., 10 Abb.)	4.50
3254		3268	
Viadotto della Piota Negra. Von P. Wüst, Schaffhausen und G. Sartoris, Comano. (12 S., 14 Abb.)	3.80	Der Suezkanal-Tunnel – erste feste Verbindung zwischen Afrika und Asien. Von W. Rutschmann, Kairo. (8 S., 9 Abb.)	4.50
3255			
Zur Frage der Sicherheitsüberlegungen im Grundbau. Von J. Huder und H.-J. Lang, Zürich. (12 S., 5 Tab.)	4.80		
3256			
Bauwerkfestigkeit. Von K. Geistlich und M. Giehlmetti, Zürich. (12 S., 10 Abb.)	3.80		

Verlags-AG der akademischen technischen Vereine

8021 Zürich

☎ 01/201 55 36

Postfach 630

SPARFLAMM

... ein Heiz-Cheminée mit vielen Anwendungs- und Gestaltungsmöglichkeiten.

... ein Begriff für Hafner-Tradition und moderne Heiztechnik.



Rüegg

Rüegg Cheminéebau AG
Schwättenmos 4, 8126 Zumikon
Telefon 01 918 05 22

GWF-Zähler für Heizkostenmessung und Energiesparen

Wärmemengenzähler SVM,
elektronisch,
Batterie- oder Strom-
speisung zum Aufbau auf
Heisswasserzähler

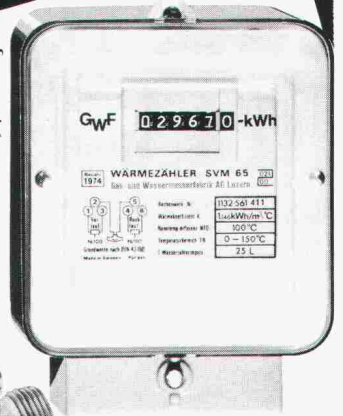

Warmwasserzähler ETRM
evakuierte Zählwerkdose - daher
keine Verkalkung,
zum Messen des Warmwasserver-
brauches bei zentraler
Warmwasser-Versorgung

GWF Gas- und
Wassermesserfabrik AG
Obergrundstr. 119
6002 Luzern
Tel. 041/41 24 24

8017

renesco

Bauschadensanierungen



Risse in Betonbauwerken
Abdichtung mit Renesco-Flexin-Injektionen

RENESCO Bautechnik AG

8112 Otelfingen	Lauetstrasse	Tel. 01/844 31 71
4051 Basel	Feierabendstr. 25	Tel. 061 22 96 60
3008 Bern	Seilerstr. 4	Tel. 031 25 44 80
1099 Servion	Luscher-RENECO	Tel. 021 93 24 34
6900 Lugano	Via Brentani 10	Tel. 091 51 62 71

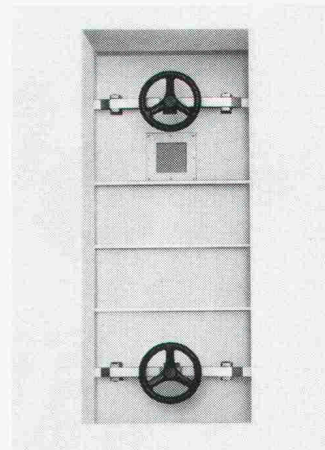

z.B.

Wasserdichte Türen

Wir bauen Reservoiertüren in Normal- und Spezialausführungen. Die Normalausführung ist für eine Wasserhöhe von 5,25m berechnet, feuerverzinkt und ab Lager lieferbar. Spezialausführungen werden für stärkere Wasserdrücke und in beliebigen Grössen hergestellt.

Tuchschmid AG

8500 Frauenfeld Tel. 054 7 24 71



Die Unternehmung für Industrielles Bauen

Neu ab 1. Januar 1981

Polystyrol-Hartschaum

nur noch in der Qualität:

Polystyrol-Hartschaum, Brandkennziffer V.1,
laufend von der EMPA nach SIA Norm 279 im Rahmen
des Impulsprogrammes geprüft. Schweizer Qualität.

Schwer brennbar.

Achten Sie bei Ihrem
Material-Einkauf auf
den Polystyrol-Hartschaum
mit dem neuen Signet

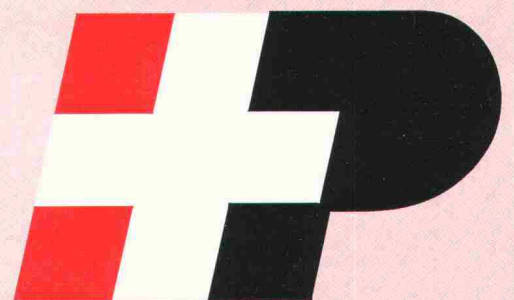

Verband der Schweizerischen Polystyrol-Hartschaum-Hersteller
Beethovenstrasse 11, 8002 Zürich, Telefon 01 201 10 8



Keiner darf hier nachts bohren. Keiner, ausser Dicht.

Herkömmliche Pfahlbohrgeräte arbeiten mit Dieselmotoren. Mit einem Gesamtgeräusch von über 85 dB. Und mit Abgasen.

Die Pfahlbohrgeräte von Dicht arbeiten anders.

Elektrohydraulisch. Ohne Abgase.
Gesamtgeräusch: 75 dB.
Also um etwa 10 dB ruhiger.

Diese Differenz bedeutet eine Geräuschverminderung von rund 50%. Das heisst: Halb soviel Lärm.

Die elektrohydraulischen Bohrgeräte von Dicht können auch in überbauten Zonen nötigenfalls rund um die Uhr arbeiten.

Einzig Dicht verfügt über elektrohydraulische Pfahlbohrgeräte. Dicht-eigene Konstruktionen.

Dicht AG

9001 St. Gallen
Rosenbergstrasse 76
Telefon 071-2316 45

6003 Luzern
Pilatusstrasse 38
Telefon 041-23 44 18

3007 Bern
Monbijoustrasse 114
Telefon 031-45 30 34

8036 Zürich
Kalkbreitestrasse 33
Telefon 01-35 69 13



Nr.	Preis	Nr.	Preis
Tunnelbau			
1865	5.—	3122	2.80
2169	4.40	Wasserbau	
2219	5.—	1157	3.60
2234	7.50	1782	3.60
2285	4.40	1842	2.80
2292	5.—	1858	3.60
2336	3.60	1859	3.60
2395	5.—	1969	3.—
2465	2.80	1886	3.60
2467	3.60	1908	4.20
2479	3.60	1916	2.90
2527	3.60	1950	4.80
2828	3.60	2061	5.—
2851	3.20	2071	3.60
2854	3.20	2227	5.—
2880	7.40	2303	5.—
3031	5.—	2310	3.60
3101	6.—	2312	3.60
3145	4.50	2341	3.60
1979			
3182	4.30	2442	4.40
3183	3.30	2445	3.60
Strassenbau			
1879	2.80	2488	3.60
1902	5.—	2506	3.20
2372	5.—	2639	2.50
2378	4.40	2652	5.—
2408	3.60	2915	6.—
2441	2.80	2927	3.60
2526	5.—	2974	10.—
2714	2.80	3050	4.50
2955	6.80	1979	
3091	3.—	3161	2.—
		3183	3.30
Verlags-AG der akademischen technischen Vereine			
8021 Zürich		Postfach 630	