

Objektyp: **Advertising**

Zeitschrift: **Schweizer Ingenieur und Architekt**

Band (Jahr): **99 (1981)**

Heft 8

PDF erstellt am: **25.09.2024**

Nutzungsbedingungen

Die ETH-Bibliothek ist Anbieterin der digitalisierten Zeitschriften. Sie besitzt keine Urheberrechte an den Inhalten der Zeitschriften. Die Rechte liegen in der Regel bei den Herausgebern. Die auf der Plattform e-periodica veröffentlichten Dokumente stehen für nicht-kommerzielle Zwecke in Lehre und Forschung sowie für die private Nutzung frei zur Verfügung. Einzelne Dateien oder Ausdrucke aus diesem Angebot können zusammen mit diesen Nutzungsbedingungen und den korrekten Herkunftsbezeichnungen weitergegeben werden. Das Veröffentlichen von Bildern in Print- und Online-Publikationen ist nur mit vorheriger Genehmigung der Rechteinhaber erlaubt. Die systematische Speicherung von Teilen des elektronischen Angebots auf anderen Servern bedarf ebenfalls des schriftlichen Einverständnisses der Rechteinhaber.

Haftungsausschluss

Alle Angaben erfolgen ohne Gewähr für Vollständigkeit oder Richtigkeit. Es wird keine Haftung übernommen für Schäden durch die Verwendung von Informationen aus diesem Online-Angebot oder durch das Fehlen von Informationen. Dies gilt auch für Inhalte Dritter, die über dieses Angebot zugänglich sind.

Schweizer Ingenieur und Architekt

Verlags-AG der Akademischen-technischen Vereine

Offizielles Organ
des Schweizerischen Ingenieur- und Architektenvereins (SIA),
der Gesellschaft Ehemaliger Studierender der ETH Zürich (GEP)
und der Schweizerischen Vereinigung Beratender Ingenieure (ASIC)

Normen und Dokumentationen

SIA-Generalsekretariat
Selnastrasse 16
Postfach
8039 Zürich
Bestellungen und Auskünfte schriftlich oder durch
Telefon (01) 201 15 70

Schweizerische Bauzeitung

Erscheint wöchentlich

99. Jahrgang 19. Febr. 1981 Heft 8/81

Redaktion

«Schweizer Ingenieur und Architekt»
Rüdigerstrasse 11
Postfach, CH-8021 Zürich
Tel. (01) 201 55 36

Redaktoren:

Kurt Meyer,
Chefredaktor

Bruno Odermatt,
dipl. Arch. ETH/SIA

Druck:

Offset + Buchdruck AG
Staffelstrasse 12
8021 Zürich

Nachdruck von Bild und Text,
auch auszugsweise, nur mit
Zustimmung der Redaktion und
nur mit genauer Quellenangabe
gestattet.

Abonnemente

Schweiz:

1 Jahr Fr. 135.—
1/2 Jahr Fr. 71.—
Einzelnummer Fr. 5.—

Ausland:

1 Jahr Fr. 144.—
1/2 Jahr Fr. 75.50
Einzelnummer Fr. 6.—

Ermässigte Abonnementspreise
für Mitglieder des SIA, der
GEP, des BSA und der ASIC,
für Studenten und für Mitglieder
des STV

Postscheckkonto:
«Schweizer Ingenieur
und Architekt»
80-6110, Zürich

Mitteilungen betreffend
Adressänderungen,
Abonnemente
und Bezug von Einzelnummern
sind zu richten an:
«Schweizer Ingenieur
und Architekt»
Edenstrasse 20,
Postfach, 8021 Zürich
Tel. (01) 207 80 91/97

Anzeigenverwaltung

Iva

IVA AG für internationale
Werbung, Hauptsitz:
Mühlebachstr. 43
8032 Zürich
Tel. 01/251 24 50

Filiale:
19, av. de Beaulieu
1004 Lausanne
Tél. (021) 37 72 72

Ingénieurs et architectes suisses

Bulletin technique
de la Suisse romande

Adresse: 27, av. de Cour
1007 Lausanne

No 3/1981

Urbanisme

Prise en compte du piéton
dans l'organisation des
transports des villes des pays
en développement, par
Philippe H. Bovv 17

Tableau des concours B 9

Carnet des concours B 10

Congrès B 10

Industrie et technique B 11

EPFZ B 11

Expositions B 11, B 13

Voyages

Un étudiant suisse au 100e
anniversaire de l'ASME, par
Michel Degen 28

Informations SIA 30

Inhalt

Städtebau

Die wohnliche und funk-
tionstüchtige Stadt.
Wohnqualität, Verkehrs-
beruhigung, Energiesparen.
Von *Hans Boesch*, Zürich 133

Geophysik

Das Erdbeben in Stüdtalien
vom 23. November 1980 143

Industriebau/Chemietechnik

Inbetriebnahme des Steam-
crackers II der BASF in
Ludwigshafen.
Von *H. Kerber* und
M. Reichert, Ludwigshafen. 146

Kunststoffchemie

Kunststoff-Massenproduk-
tion mit Laserlicht?
Von *Eugen Hintsches*,
München 149

Befestigungstechnik

Befestigung im Untertagbau.
Von *René Wagner*, Zürich 151

Bautechnik

Wärmedämmsystem bei Un-
tergeschossräumen. Ein Bei-
spiel aus der Praxis.
Von *Anton Kratochvila*,
Schattdorf 154

Kunststoffe/Bautechnik

Die Überstreichbarkeit von
Fugendichtungen 156

Bautechnik

«Fließende Betontechnik»
im Gleitschalsystem.
Von *E. Studhalter*, Zürich 158

Planung

Hauptbahnhof Zürich - Pro-
jekt Südwest. Entscheid noch
dieses Jahr?
Von *Bruno Meyer* 160

Umschau

162

Buchbesprechungen

164

ETH Zürich

165

Wettbewerbe

Limmatbrücke N20, Nord-
umfahrung Zürich. Mehr-
zweckgebäude in der
«Stiglen», Wil (TG).
28. Progressive-Architecture-
Wettbewerb. Commune de
Chardogne (VD): Concours
d'idées concernant l'aména-
gement de l'entrée ouest du
village. Salle polyvalente à
Auvernier 166
Börsen- und Verwaltungsge-
bäude Selnau/Zürich 167

zum Titelbild



Barra Fluid: die fließende Beton-Technik

Immer mehr Bauunternehmer
entschlossen sich bei ihren Bau-
objekten für die fließende Beton-
Technik. Der Grund dafür
ist einleuchtend: die fließende
Beton-Technik ist vielseitig an-
wendbar und bietet enorme Vor-
teile. Denn je nach Dosierung
kann Barra Fluid dreimal ver-
schiedenartig eingesetzt werden.

1. Als Superverflüssiger für
Fließbeton erschliesst Barra
Fluid einen breiten Anwen-
dungsbereich. Zum Beispiel für

Fundamente, Bodenplatten,
Decken, Stützpfiler usw.

2. Als idealer Zusatz für Pump-
beton trägt Barra Fluid wesent-
lich zur Rationalisierung und
Vereinfachung bei. Die Pump-
leistung wird gesteigert und
gleichzeitig die Qualität des Be-
tons verbessert.

3. Als Erhärtungs-Beschleuniger
für frühfesten Beton be-
wirkt Barra FluidG höhere
Früh- und Endfestigkeiten. Zum
Beispiel für Elementbau, Vorfa-
brikation, Spannbeton usw.

Somit bietet die fließende Be-
ton-Technik mit Barra Fluid
Vorteile, die gegenüber dem ge-
wöhnlichen Beton erheblich ins
Gewicht fallen und sich für den
gesamten Bauablauf in jeder Be-
ziehung positiv auswirken.

Detaillierte Angaben und Ber-
atung erhalten Sie durch den Her-
steller:

Meynadier & Cie AG
8048 Zürich

Wer macht was?

Fachfirmenverzeichnis

Abdichtungen

KUNSTSTOFF-TECHNIK
Aktienges. Himmler, 8952 Schlieren
Spitalstr. 74, Tel. 01/730 20 20/21

Architekturmodelle

H. Schalk, 8050 Zürich
Thurgauerstr. 70, Tel. 01/302 64 11

Werner Schnüriger, 8953 Dietikon
Moosmattstr. 16, Tel. 01/740 27 57

Modellbau Zaborowsky
Inhaber D. Raffainer
Neumarkt 10, 8001 Zürich
Tel. 01/252 22 16

Bauaustrocknung

Roth-Kippe AG, 8045 Zürich
Giesshübelstr. 96, Tel. 01/66 11 55

Baugrunduntersuchungen

Geotechnisches Büro
P. Kiefer + R. Studer AG
4153 Reinach BL, Tel. 061/76 94 76
Grundbauberatung, Erdbaulabor

GEOTEST AG
3052 Zollikofen, Tel. 031/57 20 74
9008 St. Gallen, Tel. 071/24 87 10
8570 Weinfelden, Tel. 071/22 22 30
1037 Etagnières, Tel. 021/91 10 85

Brandabschottungen

Feuerschutz statt Feuerschäden

Für Kabel- oder
Stromschienen-Installationen,
allgemeine Mauerdurchbrüche oder
Brandzoneneinteilung
Lanz Industrie-Technik AG
4853 Murgenthal, Tel. 063/45 11 22

Doppelböden

Flexible Raumplanung für die Zukunft.
Lanz Industrie-Technik AG
4853 Murgenthal, Tel. 063/45 11 22

Drahtseile

Fatzer AG, 8590 Romanshorn
Tel. 071/63 12 32, Telex 77176

Kabelwerke Brugg AG
5200 Brugg, Tel. 056/41 11 51

Elektro-Akustik

HANS GULDENMANN AG, Tonstudio
4018 Basel, Tel. 061/50 55 90
Planung und Ausführung von
elektro-akustischen und
audio-visuellen Anlagen aller Art,
neutrale Beratung und Expertisen

Elektronische Datenverarbeitung

CONTROL DATA AG, 8021 Zürich
CYBERNET RECHENZENTRUM
Militärstr. 36, Tel. 01/242 14 34

FIDES RECHENZENTRUM
8002 Zürich, Bleicherweg 33
Lokale Rechenzentren in:
Basel, Bern, Genf, Lausanne

Erschütterungs-Messungen

GEOTEST AG
(s. Baugrunduntersuchungen)

Faltwände

Rosconi AG, 5610 Wohlen
Tel. 057/6 49 00 / 6 77 15

Farbspritzkabinen

Fröhlich Spritzkabinen-
und Apparatebau, 5524 Niederwil
Tel. 057/6 57 57 / 58

Fassadenplanung

Metallbau-Planung J. F. Meyer
6006 Luzern, Seeburgstr. 20
Tel. 041/31 20 88

Feuchtigkeitsmessgerät

H. T. Hauenstein AG, Finkelerweg 32
4144 Arlesheim/Basel
Tel. 061/72 10 60

Garderobeneinrichtungen

Rosconi AG, 5610 Wohlen
Tel. 057/6 49 00 / 6 77 15

Geologie – Geotechnik – Geophysik

BBL Baulaboratorium AG
4132 Muttentz/Basel, Tel. 061/61 33 14
GEOTEST AG (s. Baugrundunters.)

Geotechnik

Dr. H. Halter, dipl. Ing. ETH/SIA
Beratung- und EDV-Berechnung im
Grundbau, Erdbaulabor
Ekkehardstr. 25, 8006 Zürich
Tel. 01/362 56 28

Ingenieurbüro G. Mugglin AG
Beratung, Untersuchungsprogramme,
Planung, Berechnung, Überwachung
in Grundbau, Bodenmechanik und
allgemeinem Tiefbau
Bolleystrasse 29, 8006 Zürich
Tel. 01/251 48 62

Geotechnisches Büro Dr. U. Schär
Grundbauberatung, Erdbaulabor
Bergstr. 125, 8032 Zürich
Tel. 01/252 36 88 und 01/252 44 42

Gitterroste

Hähn Diagonal-Gitterroste
Otto Wyss
St. Georgenstr. 68, 8400 Winterthur
Tel. 052/22 50 78, Telex 76415

Heizung/Lüftung

Ing.-Büro B. Huwyl, 8008 Zürich
Mainaustrasse 32, Tel. 01/690 650

Holzbeizarbeiten

Amstutz & Sahli AG, 8032 Zürich
Chem. Holzbeizerei und Spritzwerk
Hofackerstr. 11 A, Tel. 01/53 50 40

Holzfalltüren - Faltwände

Lienhard Söhne AG, 8038 Zürich
Albisstr. 131, Tel. 01/45 12 90

Holzschutzmittel

Dr. R. Maag AG, 8157 Dielsdorf
Tel. 01/853 12 55
Color xex, Xerotin, Xylosan

Imprägnierung

Imprägnierung Silanbasis für
mineralische Baustoffe
Fareba AG, 4053 Basel
Tel. 061/47 53 54 / Telex 63578 Fareba

Injektionen

KUNSTSTOFF-TECHNIK
Aktienges. Himmler, 8952 Schlieren
Spitalstr. 74, Tel. 01/730 20 20 / 21

RENESCO Bautechnik AG
8112 Otelfingen, Tel. 01/844 31 71

Isolierunterdach GANTNER

Leganorm AG, 8400 Winterthur
Feldstr. 31, Tel. 052/25 26 16

Kanalreinigung

Kanalreinigung Widmer AG
7-Tag-und-Nacht-Pikett
8803 Rüschiikon, Tel. 01/724 21 50

Lärmbekämpfung

Schneider + Co. AG
8401 Winterthur, Im Hölzli 26
Tel. 052/89 21 21
Technische Akustik / Engineering

Lärmschutz

Siegfried Keller AG, Wallisellen
Lärmschutz Büro und Lager:
Zürichstr. 38, 8306 Brüttsellen
Tel. 01/833 02 81

Materialprüfung

BBL Baulaboratorium AG
4132 Muttentz/Basel, Tel. 061/61 33 14

Mauerentfeuchtungen

RENESCO Bautechnik AG
8112 Otelfingen, Tel. 01/844 31 71

Metallbau

Ernst Schweizer AG, 8047 Zürich
Tel. 01/52 69 10
Werk: 8908 Hedingen
Tel. 01/761 60 22
Metallfassaden, Metallfenster,
Metalltüren, Schutzraumbauteile,
normierte Bauteile
Sonnenenergie-Anlagen
Briefkästen, Holz-Metallfenster

Metallbau

Surber-Metallbau AG, 8004 Zürich
Hohlstrasse 211, Tel. 01/42 87 87
Metallfassaden, Metallfenster,
Schallschutzfenster, Metalltüren,
Brandschutzabschlüsse

Metall-Normtüren

Brander AG, 8162 Steinmaur
Tel. 01/853 06 22

Natursteine

Mariuccia Berta-Clivio
Granitarbeiten, 6746 Lavorgo/TI
Tel. 094/39 11 37

J. und A. Kuster, Steinbrüche AG
8807 Freienbach, Tel. 01/784 25 25

Pendeltüren

Carl Sigerist AG
8201 Schaffhausen, Tel. 053/4 39 21

Pfahlprüfungen

GEOTEST AG (s. Baugrundunters.)

Pumpen

EMU Abwasserfördersysteme AG
8226 Schleithelm, Tel. 053/6 41 33
Telex 76479

GRUNDFOSS-PUMPEN AG
CH-8305 Dietlikon
Telefon 01/833 33 77, Telex 59928

PUMPENBAU SCHAFFHAUSEN AG
8200 Schaffhausen, Tel. 053/4 30 21

K. Rüttschi AG, 5200 Brugg
Tel. 056/41 04 55

Schaumstoff-Streifen

zur Fugen-Hinterfüllung

Schaumstoff AG, 8303 Bassersdorf
Geerenweg 4, Tel. 01/836 61 14

Schiebe- u. mobile Wände

Inbau AG, 9410 Heiden
Tel. 071/91 11 83

Rosconi AG, 5610 Wohlen
Tel. 057/6 49 00 / 6 77 15

Carl Sigerist AG
8201 Schaffhausen, Tel. 053/4 39 21

Temporäre Arbeit

MEDIA	INTERIM	MEDIA
Basel	Tel. 061/43 66 50	
Lausanne	Tel. 021/20 40 77	
Moutier	Tel. 032/93 90 08	
MEDIA	INTERIM	MEDIA

Treppen

Columbus-Treppen AG
9245 Oberbüren, Tel. 073/51 37 55
Spindeltreppen aus Holz
und Aluminium, Scheren-
und Holzschiebetreppen

Unterquerungsarbeiten mit Stahl- und Eternit- rohren bis 1000 mm Ø

für Kanalisation und Werkleitungen

Trenchag AG, 8305 Dietlikon
Tel. 01/833 22 05

Wasserdichte Türen

Tuchschmid AG, 8500 Frauenfeld
Tel. 054/7 24 71

**Das ist die
1-Komponenten-Dichtungsmasse
für Aussenwandfugen im Hochbau
die 2-Komponenten-Dichtstoffen
klar überlegen ist.**

Sikaflex[®]-25 HB

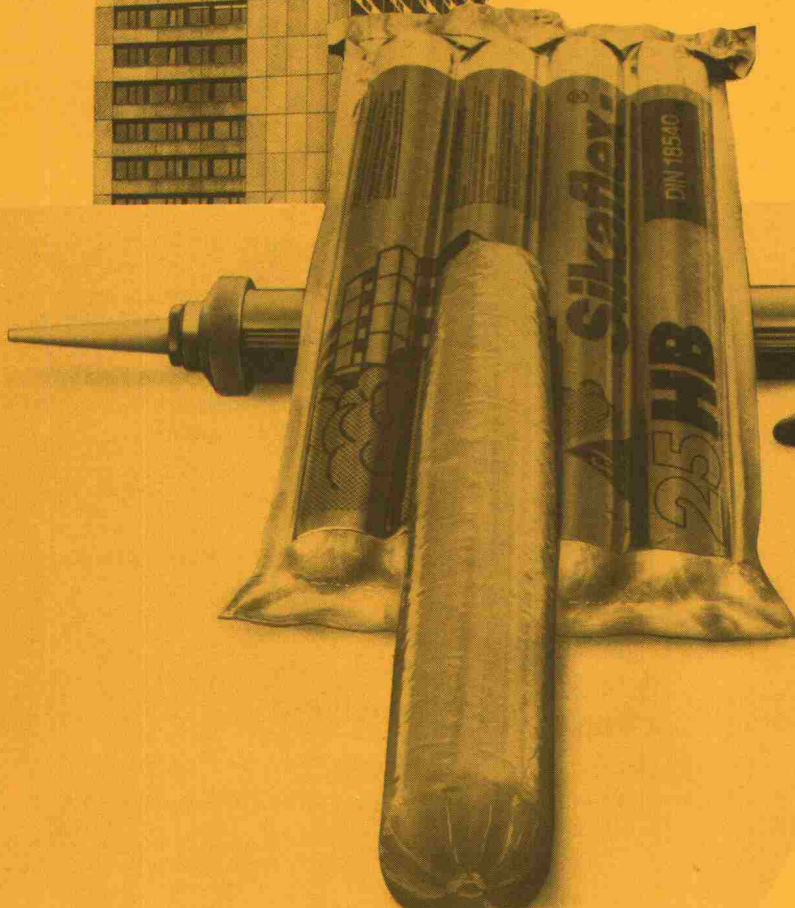

Gebrauchsfertig, auf Polyurethanbasis

- dauerweichelastisch bis -40°C
- unerreichte Witterungsstabilität
- 1 kg Sikaflex-25 HB ergibt bis 30% mehr Laufmeter Fugen als übliche 2-Komponenten-Hochbau-Dichtungsmassen
- Portion in Kittpistole stecken – verfugen.
Einfacher geht's bei der Verarbeitung nicht mehr!

DIN 18 540



Sika AG
Ein Schweizer Unternehmen –
weltweit führend
auf dem Gebiet der Bauchemie

Postfach 121
8048 Zürich

"Gesamt-Energie-Konzept."

Für welches Heizsystem sich Bauherren, Hauseigentümer oder Unternehmer auch immer entscheiden werden: ELCO bietet ausgereifte, wirtschaftliche und zukunftsorientierte Lösungen an. Hinter jedem Produkt steht ein gesundes Unternehmen, das seit über 50 Jahren Heizprobleme löst. Und auch dafür sorgt, dass diese Probleme gelöst bleiben. Mit einem durchorganisierten Service-Dienst, mit einem garantierten Ersatzteillager und nicht zuletzt mit einem heizungstechnischen Know-how, welches, so meinen wir, im Bereich der modernen Energietechnik die wichtigste Voraussetzung ist. Über das für Sie richtige Heizsystem sprechen Sie am besten mit Ihrem Architekten oder mit einem ELCO-Heizungsinstallateur aus Ihrer Region. Er hat Erfahrung. Für detaillierte Unterlagen über ELCO-Produkte füllen Sie einfach den Coupon aus.

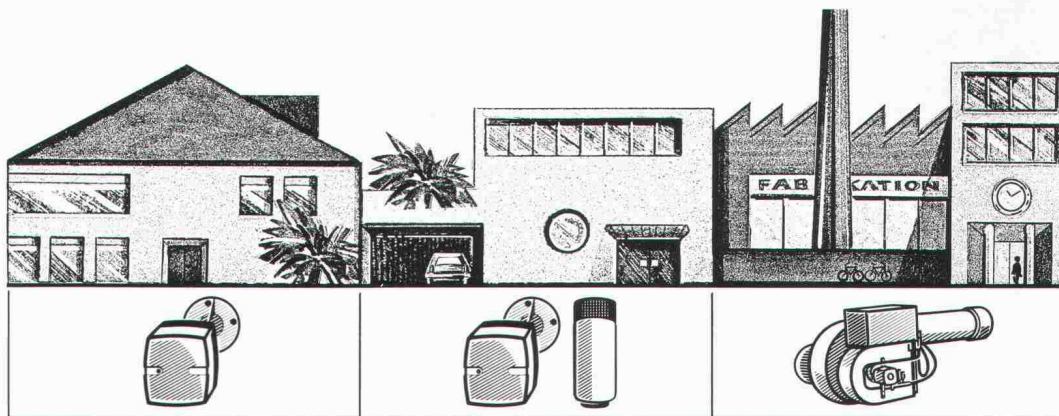

ELCO Sparbrenner «Econom»

Neu entwickelt für optimal isolierte Einfamilienhäuser oder für Kombinationen mit alternativen Heizsystemen. Der «Econom» steckt voll technischer Neuheiten, die es erstmals ermöglichen, auch bei kleinstem Wärmebedarf äusserst sparsam und störungsfrei zu heizen. Wie alle neuen ELCO-Brenner ist auch der kleinste sprichwörtlich leise!

ELCO Ölheizung/ Wärmepumpenboiler

Mit einem ELCO-Wärmepumpenboiler wird der erste Schritt zu vermehrter Erdoel-unabhängigkeit getan. Sie können im Sommer und in den Übergangszeiten den Brenner ausschalten und die Energie für das Warmwasser zu $\frac{2}{3}$ aus der Umgebungsluft holen. So sparen Sie mit geringen Investitionskosten teures Heizöl.

ELCO Öl- und Öl/ Gasbrenner mit Luft-Geschwindigkeits- Optimierung

Eine neue Brennergeneration für Heizkessel ab 175 kW (150 000 kcal/h: Die Brenner passen sich von 30% bis 100% stufenlos der jeweils erforderlichen Kesselabgabeleistung an. Dieser grosse Regelbereich wird durch eine neu entwickelte Luft-Geschwindigkeits-Optimierung (ELCO-LGO-System) ermöglicht. Damit können jetzt erstmals auch in unteren Belastungsbereichen hohe feuerungstechnische Wirkungsgrade erzielt werden. Die Schalthäufigkeit des Brenners wird drastisch reduziert. Das Resultat: erhebliche Brennstoffeinsparungen!

ELCO

Sicher in die Zukunft

ELCO Öl- und Gasfeuerungen AG, Energiesysteme
Thurgauerstrasse 23, 8050 Zürich, Tel. 01 312 40 00

Von Elco.

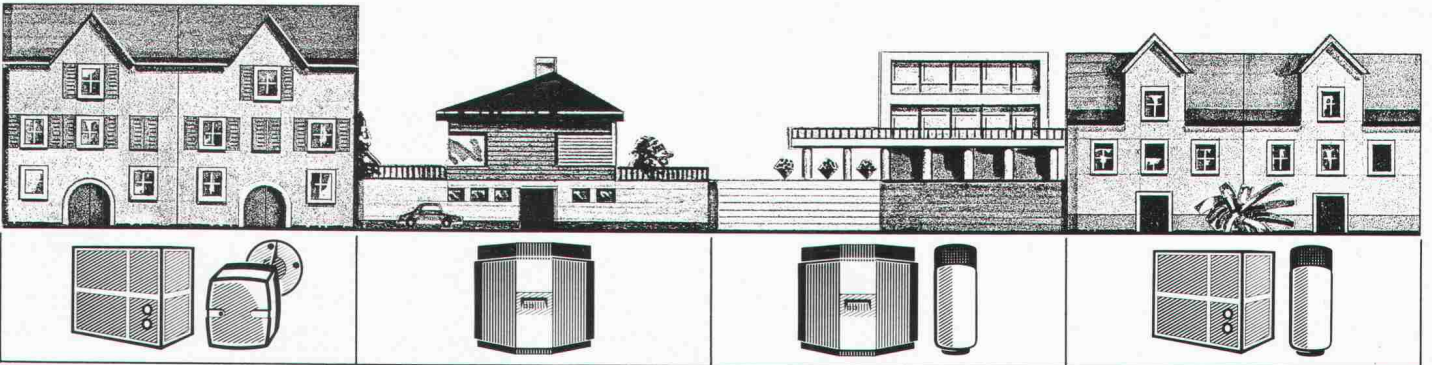

ELCO Wärmepumpenheizung mono- oder bivalent

ELCO Wärmepumpen holen sich die erforderliche Heizenergie zu $\frac{2}{3}$ aus der Luft, der Erde oder dem Wasser. Der verbleibende Drittel für den Antrieb wird aus dem Elektonetz bezogen. Beim monovalenten Betrieb wird der ganze Wärmebedarf von der Heizungswärmepumpe erbracht. Im bivalenten Betrieb wird die Wärmepumpe, bei Unterschreiten einer bestimmten Aussentemperatur, durch eine Oel-, Gas-, Elektro- oder Holzheizung ergänzt oder ganz abgelöst.

ELCO Elektro-Zentralheizspeicher

Eine besonders umweltfreundliche, geräuscharme und emissionsfreie Lösung – wenn der nötige Elektroanschluss vorhanden ist. Aufgeheizt wird vorwiegend zum Niedertarif. Eine starke Isolation verhindert die Auskühlung des Speichers. Das grosse Wasservolumen wird als Energiespeicher benutzt. Dieses System ermöglicht den späteren Anschluss einer Wärmepumpen-, Solar- oder anderen Alternativanlage.

ELCO Elektro-Zentralheizspeicher/ Wärmepumpenboiler

Zusätzlich zum Elektro-Zentralheizspeicher wird bei dieser Kombination das Brauchwasser besonders wirtschaftlich mit dem ELCO-Wärmepumpenboiler aufbereitet.

ELCO Wärmepumpenheizung/ Wärmepumpenboiler

Der sparsame Wärmepumpenbetrieb kann nicht nur für die Hausheizung, sondern auch für die Aufbereitung des Brauchwassers genutzt werden: Anstelle eines konventionellen Elektroboilers nimmt ein Wärmepumpenboiler (vor allem im Sommer und in den Übergangszeiten) die Heizenergie zu $\frac{2}{3}$ aus der Umgebungsluft.

Name:	SIA
Strasse:	
PLZ/Ort:	
Bitte senden Sie mir detaillierte Unterlagen über:	
<input type="checkbox"/> Sparbrenner (Econom)	<input type="checkbox"/> Wärmepumpenboiler
<input type="checkbox"/> Kombi-Oel/Gasbrenner	<input type="checkbox"/> Wärmepumpenheizung
<input type="checkbox"/> Brenner mit LGO-System	<input type="checkbox"/> Elektro-Zentralheizspeicher
Es handelt sich um:	
<input type="checkbox"/> Einfamilienhaus	<input type="checkbox"/> Neubau
<input type="checkbox"/> Mehrfamilienhaus	<input type="checkbox"/> Sanierung
Mein Heizungsinstallateur:	
<input type="checkbox"/> Bitte nennen Sie mir einen ELCO-Heizungsinstallateur aus meiner Region.	
Einsenden an: ELCO Oel- und Gasfeuerungen AG Energiesysteme, Thurgauerstrasse 23, 8050 Zürich	



Die Energiekrise betrifft vor allem das Heizen: fast die Hälfte der gesamten verbrauchten Energie in der Schweiz wird «verheizt». Sparmassnahmen drängen sich deshalb auf. (Bequem) sparen kann man aber nur, wenn man die Wärmeverluste verringert, d.h. wenn man besser isoliert.

Fibriver ist der grösste Schweizer Hersteller von Isoliermaterialien. Unsere Handelsmarke: ISOVER-VETROFLEX. 1981 führen wir in der Schweiz ein neues Produktesortiment ein, gleichzeitig auch die Masseinheit «R»: den Wärmedurchlasswiderstand.



Wärmedurchlasswiderstand: der Begriff von morgen für Probleme von heute.

Typ
125

.../mit Dampfbremse

$0,80 = 4,0 \text{ m}^2$

$0,0$ No 008120

Was heisst «R»?

Ganz einfach: der Wärmedurchlasswiderstand eines Materials. Bis anhin musste man 2 Angaben kennen, um ihn zu bestimmen: die Stärke (d) und die Wärmeleitfähigkeit (λ). Damit lässt sich der Wärmedurchlasswiderstand berechnen: $R = d/\lambda$. Von nun an genügt es, den R-Wert eines Produkts anzugeben, um sein Isoliervermögen exakt auszudrücken.

Die SIA-Empfehlung Nr. 180/1 (1980) wird nun in mehreren Kantonen zwingend. Nicht zuletzt deshalb schlägt FIBRIVER diese präzise und objektive Art vor, Isolierprodukte zu kennzeichnen.

Ein Fortschritt für die Schweiz.

In der Schweiz gibt es die verschiedensten Isoliermaterialien für die unterschiedlichsten Zwecke und Anforderungen. Mit dem durch Fibriver eingeführten «R» können in Zukunft sämtliche Produkte einfach und objektiv verglichen werden.

Der Wärmedurchlasswiderstand «R» ist der ideale Weg, um die nötige Vergleichsbasis zu schaffen. «R» bietet folgende Vorteile:

«R» erleichtert den Vergleich. Je besser die Wärmedämmung eines Produktes, desto grösser ist das «R». Ein Produkt mit dem Wärmedurchlasswiderstand $R = 2,5$ ist demnach eindeutig besser als z.B. ein anderes mit $R = 2,0$. So weiss man stets ganz genau, mit welchem von 2 Produkten man mehr Energie einspart. Zahlen sprechen für sich!

«R» vereinfacht das Rechnen. Ein weiterer wichtiger Vorteil des «R»: man kann «R»-Werte einfach zusammenzählen. Wenn Sie also die gesamte Wärmedämmung, z.B. einer Mauer, berechnen wollen, so zählen Sie einfach die «R»-Werte aller Schichten zusammen (Oberflächen-Wärmeübergangswiderstände nicht vergessen). Die Summe ist gleich dem gesamten Wärmedurchgangswiderstand der Mauer.

«R» erleichtert die Wahl. Das Isolierprodukt wird nach seinem «R» ausgewählt. Der Vorteil des «R» ist offensichtlich: er gibt den effektiven Wärmedurchlasswiderstand eines Produktes an.

Kurz: die von FIBRIVER/VETROFLEX neu eingeführte Einheit bietet dem Fachmann ganz eindeutige Vorteile.

ISOVER VETROFLEX

FIBRIVER, 8155 Niederhasli/ZH



BON

Wenn Sie mehr über die neue Einheit «Wärmedurchlasswiderstand R» wissen möchten, so senden wir Ihnen gerne unsere Broschüre. Sie können uns natürlich auch anrufen: 01/850 24 44.

Name: _____

Firma: _____

Strasse: _____

PLZ: _____ Ort: _____

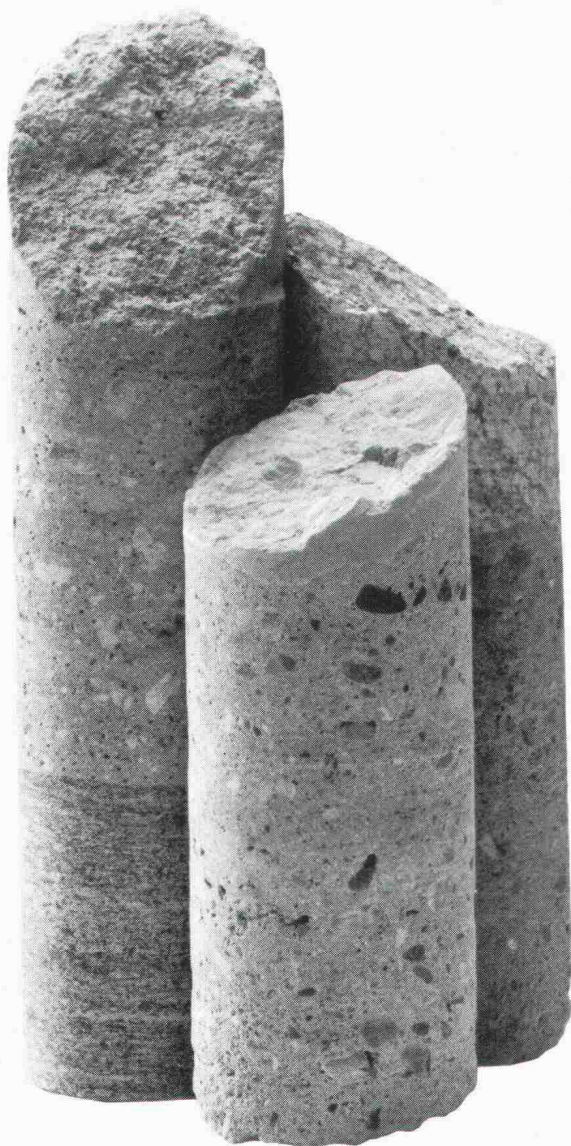

Kern der Wahrheit

Betonspritzen ist ein Handwerk, bei dem es auf Erfahrung und Sorgfalt ankommt. Wir beherrschen diese Spezialität seit bald vierzig Jahren. Für Spritzbeton sind wir ausschliesslich tätig. Das garantiert Ihnen die Qualität und die Haltbarkeit unserer Arbeiten.

Spritzbeton ist Vertrauenssache. Überzeugen Sie sich von unserer Leistungsfähigkeit, bevor Sie Ihren Auftrag erteilen. Für fast alle Spritzbetonanwendungen

können wir Ihnen Referenzen und Prüfberichte vorlegen.

Wir gewährleisten die Haftung, Mindestfestigkeit und höchstzulässige Permeabilität unseres Spritzbetons. Diese Eigenschaften werden an Bohrkernen, welche dem fertigen Objekt entstammen, neutral geprüft. So wird der Bohrkern zum Kern der Wahrheit.

E. Laich SA
6671 Avegno/TI
T 093 - 81 17 22



LAICH SA

Wir sind erfahrene,
faire und
pünktliche Partner.
Auf uns ist Verlass.

Spritzbeton
Gunit
Sandstrahlen
Verkleidungen
Konsolidierungen
Abdichtungen
Schwimmbassins

WM-ENTWÄSSERUNGSTECHNIK

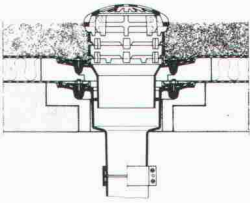
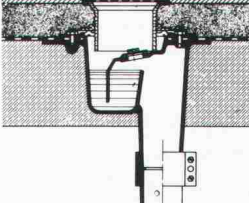
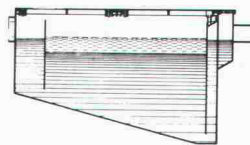
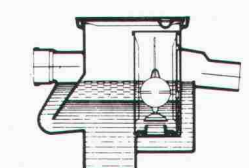
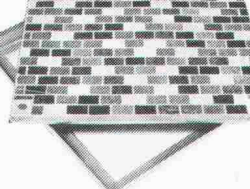
<p>1 Dachwasserablauf aus Guss "PASSAVANT" ein- oder zweiteilig, höhenverstellbar mit Aufsatzringen. Kugel- oder Flachrost, begehrbar oder befahrbar, rund und quadratisch. Nicht nur Klebefläche, sondern kraftschlüssige Verbindung durch Flanschring. IKP geprüft.</p> <p>2 Bodenwasserablauf "PASSAVANT" zweiteilig, höhen- und seitenverstellbar, Roste Cr.-Ni.</p>	<p>1</p> 	<p>2</p> 
<p>3 Fettabscheider "PASSAVANT" IKP geprüft, aus Guss, Stahl, GFK, Stahlbeton. 2 – 40 l/s Leistung. Auch mit automatischer Spül- und Entleerungsvorrichtung.</p> <p>4 Öl- und Benzinabscheider "PASSAVANT" 0,5 – 500 l/s Leistung. IKP geprüft, aus Guss, Stahl, Stahlbeton. Ölunfallsicherung, Alarmanlage, Nachreinigung durch Koaleszenzfilterstufe.</p>	<p>3</p> 	<p>4</p> 
<p>5 Aluminium-Schachtabdeckung "PURATOR" mit wählbarer Oberfläche, formschön, leicht und preisgünstig. Normalausführung und wasserdicht. Auch mit Riffelblechdeckel lieferbar.</p>	<p>5</p> 	<p>SWISSBAU 81 Halle 23, Stand 575 24.2.–1.3.81 Wir freuen uns auf Ihren Besuch</p>

z. B. mit dem Solarwatt® - Energiedach-Wärmepumpen-System

Die zukunftsicherste Alternative mit bis zu 85% Heizöl-Einsparung. Aufbauend auf der langjährigen Erfahrung mit Solarsystemen ist das Energiedach-Wärmepumpen-System das bisher letzte Glied in der Kette fortschrittlicher Solarwattsysteme.



Energiedach in Ebnat-Kappel SG

BBC

BROWN BOVERI

Wir sorgen dafür, dass es Ihnen bei steigenden Ölpreisen nicht kalt über den Rücken läuft!

COUPON

Bitte senden Sie mir unverbindlich folgende Dokumentation:

- Energiedach-Wärmepumpen
 Hauswärmepumpen Solarwatt

Name _____

Adresse _____

PLZ/Ort _____

Tel. _____

Coupon einsenden an:
Brown Boveri Rollar AG,
Abt. Solartechnik, Bernstrasse 60,
8952 Schlieren, Telefon 01/73079 00

BBC

BROWN BOVERI

z. B. mit der BBC-Hauswärmepumpe

Im bivalenten Betrieb übernimmt die BBC-Luft-Wasser-Wärmepumpe bis hinab zu 5°C Aussentemperatur den grössten Teil der erforderlichen Heizleistung. Zur Substitution von Öl, auch für den nachträglichen Einbau geeignet.

z. B. mit dem Solarwatt®-System für Warmwasser

Warmes Wasser, wenn Sie es brauchen. Das Solarwatt-System sichert die Warmwasserversorgung für Sie und Ihre Familie.

Wussten Sie, dass unsere Solarwatt-Anlagen im modularen Baukastensystem aufgebaut sind? Weiteren Ausbauschritten, wie solarer Schwimmbaderwärmung und Raumheizung steht also nichts im Wege!

Schindler Miconic



Die Aufzugssteuerung, die entscheidend schneller entscheidet: Miconic® — programmierbar.

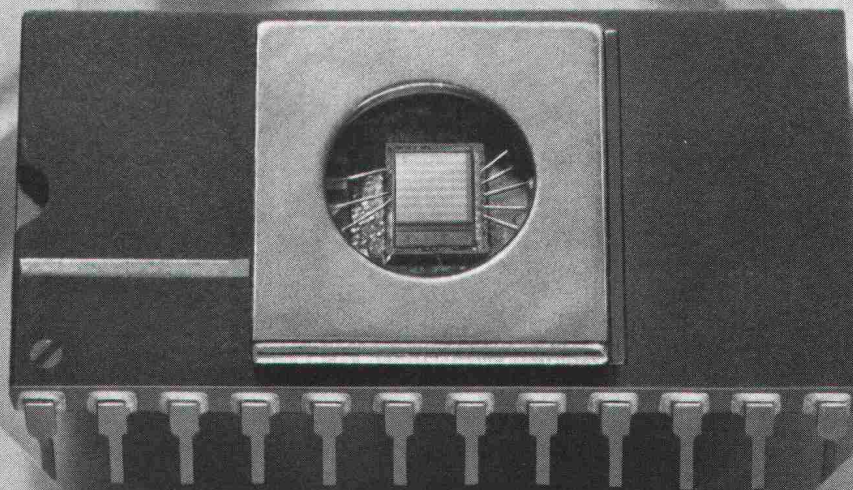

**Wir informieren Sie direkt an der Swissbau
in Basel. Besuchen Sie uns am Stand 333,
Halle 24**

Mit neuer Technologie wird Leistung optimiert. Die Schindler-Forschung präsentiert auf dieser Ebene Beispiele. International. Serienreife Produkte zeigen, dass im Aufzugsbau die Zukunft bereits programmiert ist. Die neue Mikroprozessor-Steuerung Miconic® ist das aktuellste Beispiel für den Entwicklungs- und Produktionsvorsprung von Schindler. Weltweit.

Miconic® ist eine programmierbare Steuerung für Einzelaufzüge und Gruppen. Sie ist ebenso für kleine wie auch für Hochleistungs-Anlagen geeig-

net. Ihre elektronischen Funktionen sind auf kleinstem Raum untergebracht. Die austauschbaren Software-Module erlauben eine individuelle Anpassung der Steuerungsaufgaben an die Verkehrsverhältnisse im Gebäude. Das ist die Technik der Zukunft — leistungsstark und zuverlässig. Eine Entwicklung von Schindler.

Sprechen Sie mit den Fachleuten des Unternehmens, das Maßstäbe setzt: Schindler — Nr.1 in Europa. Ihr Partner, der auf alle Aufzugsfragen eine zukunftsichere Antwort hat.

Schindler + Schlieren-Aufzüge AG
6030 Ebikon
Regionaldirektionen in Basel, Bern, Genève,
Lausanne, Luzern, St. Gallen und Zürich

Rolladenstürze, Faltrolladenstürze,
Lamellenstorenstürze und Blenden
haben einen Namen:

PICCOLIN

PICCOLIN – einfach, rationell, kostensparend.

Die einfache Konstruktion erlaubt neben den Normmassen (Lagerware) auch eine rationelle Fertigung individueller Dimensionen und erspart dadurch das aufwendige Schalen der Stürze auf der Baustelle.

PICCOLIN – der Viel- seitige

PICCOLIN-Lamellenstoren und Faltrolladenstürze

PICCOLIN-
Vordersturz V-30



PICCOLIN-
Vordersturz V-35

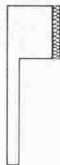

PICCOLIN-
Hintersturz H-35

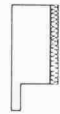

PICCOLIN-
Hintersturz J

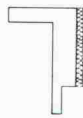

PICCOLIN-Sichtsturz S
Sichtstürze können schalungsglatt, gestockt oder mit anderen Oberflächen aus grauem oder farbigem Beton hergestellt werden.

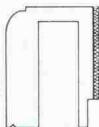

Piccolin ist unser Markenname für vorfabrizierte Stürze aus hochwertigem, armiertem, Beton.

PICCOLIN-
Rolladenkasten A-1/A-2

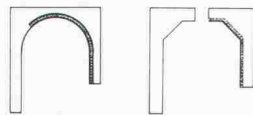

PICCOLIN-Blenden

Speziellängen und Sonderquerschnitte sind auf Wunsch möglich.

PICCOLIN – und die Wärmeisolation

Die Wärmeisolation der PICCOLIN-Stürze kann der Wärmeisolation der Wand durch entsprechende Isolationsstärke angepasst werden.

PICCOLIN
ein Produkt der
ZÜRCHER ZIEGELEIEN

PICCOLIN – bürgt für Qualität

Alle Produkte sind EMPA-geprüft und unterstehen der ständigen Kontrolle unseres Labors. Das bietet Ihnen Gewähr für einwand-freies Qualitätsprodukt.

PICCOLIN – und seine Tragfähigkeit

Je nach Modell und Sturzlänge sind Belastungen bis 1700 kg/m¹ möglich. Im Verbund mit der Betondecke sind Stürze bis zu 4500 kg/m¹ belastbar.

PICCOLIN – und seine Schallisolation

Von grosser Bedeutung ist die Schallisolation im Sturzbereich. Die Sturztypen H und J zeichnen sich durch eine vorzügliche Schallisolation aus.

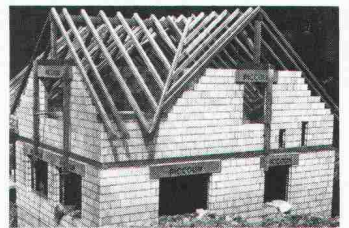

PICCOLIN – heisst auch Beratung

Auf Wunsch übernimmt unsere technische Abteilung die Dimensionierung der PICCOLIN-Stürze. Damit Sie mit dem richtigen Produkt richtig beraten sind.

Verkauf und Beratung:

Zürcher Ziegeleien
Giesshübelstrasse 40
Postfach, 8021 Zürich
Telefon 01/35 93 30

J. Schmidheiny Co. AG
St.-Leonhard-Strasse 32
Postfach, 9001 St. Gallen
Telefon 071/22 32 62

Baustoffe AG Chur
Pulvermühlestrasse 81
Postfach, 7001 Chur
Telefon 081/24 46 46

Hard AG Volketswil
8604 Volketswil
Telefon 01/945 45 41

Verkaufsstelle GMZ Luzern
Sempacherstrasse 14
6002 Luzern
Telefon 041/23 60 42

Jetzt, da wir in ROOT sind, wird unser grünes Licht noch GRÜNER.



Tatsächlich, das schweizerische Service-Zentrum der europäischen Firma ABET ist aus dem grossen Zürich ins kleine ROOT (PLZ 6037) verlegt worden – einzig und allein zum Vorteil unserer Kunden.

Denn in ROOT konnten wir unsere (auch bisher schon grossen) PRINT-SCHICHTSTOFFPLATTEN-LAGER wesentlich vergrössern – und darum können jetzt unsere Depositäre und Kunden noch sicherer sein, dass sie bei uns rasch bekommen, was sie sich wünschen.

Und wünschen dürfen Sie sich bei ABET keineswegs nur Rootes und Grünes, sondern alle Farben eines reichhaltigen Sortiments. Dazu die vielfältigsten Decors. Natürlich sprechen wir von PRINT-Schichtstoffplatten. Aber nicht nur von spiegelglatten und von flachen.

Sondern auch von strukturierten und von dreidimensionalen. Von Kantenbändern, kompakten Vollkunstharzplatten und Bodenfliesen.

Wir hoffen, lieber Kunde, dass Sie schon bald etwas vom noch grüneren Licht bei der ABET in ROOT zu spüren bekommen. Spätestens bei der nächsten PRINT-Lieferung, in welchen Farben, Formen und Formaten auch immer.

print-Schichtstoffplatten
Ein Produkt der ABET,
innert 48 Stunden –
oder noch schneller – bei Ihnen

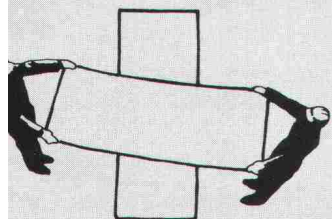

ABET

ABET AG
Oberfeld
6037 Root / LU
Tel. 041 91 25 35 Telex 72573

Depositärverzeichnis / Schweiz

Bariffi+Wüllschlegler SA, Corso Elvezia 16, 6900 Lugano
Comptoir du Bois, Chemin Paquis, 1008 Prilly-Lausanne
Edilcentro SA, Via del Tiglio 6, 6512 Giubiasco
Getaz Romang SA, Rue Dixence 33, 1950 Sion
Getaz Romang SA, Lonzastrasse 2, 3930 Visp

Getaz Romang SA, Rue des Uttins 29, 1400 Yverdon
Glasson E. + Cie. SA, Route de Riaz 29, 1630 Bulle
Grob Holz AG, Röntgenstrasse 25, 8005 Zürich
Herzog-Elmiger AG, Langsägestrasse 9, 6010 Kriens/LU
Matériaux Cressier SA, Ch. des Malpierrez 1, 2088 Cressier
Matériaux SABAG SA, Route de Moutier 15, 2800 Delémont

May + Cie. SA, Rue Baylon 15, 1227 Carouge-Genève
Michel SA, Route des Arsenaux 1B, 1700 Fribourg
Michel + Saugy AG, Hühnerhubelstrasse, 3123 Belp
Michel + Saugy AG, Ch. du Closalet 15, 1023 Crissier
Plattenvertriebs AG, vorm. Schuler + Co., 8640 Rapperswil
K. F. Roser AG, Bruderholzstrasse 60/62, 4000 Basel

SABAG AG/SA, Zentralstr./R. Central 89a, 2501 Biel-Bienne
Schreinereibedarf Marti+Caspani, Brückenweg 22, 4528 Zuch
SPA Sperrholz-Platten AG, Neumattstr. 6, 5000 Aarau
Sperrholz+Isolierplatten AG, Zürcherstr. 335, 8500 Frauenfeld
Stark AG, beim Bahnhof, 9450 Altstätten
Steimle+Grob AG, Freiburgerstrasse 616, 3172 Niederwangen

Aluminium- Profile für Schaufenster und Türen



ALLEGA für Aluminium



Die ALUSUISSE-Metallbau-Systeme AS-15 für Schaufenster und AS-46 für Fenster und Türen sind kombinierbar und bieten dem Metallbauer und dem Architekten zahllose konstruktive und gestalterische Möglichkeiten. ALLEGA liefert die grosse Auswahl an Profilen und Beschlägen ab Lager.

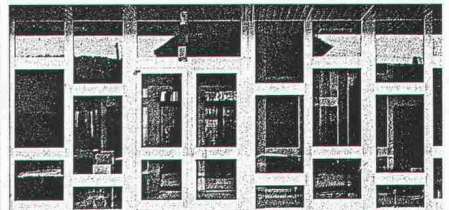
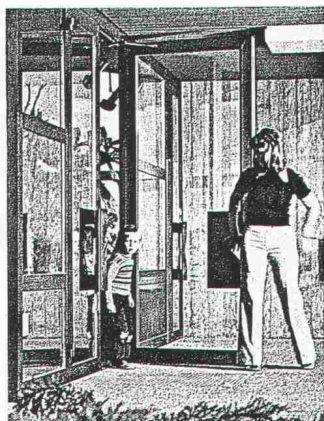
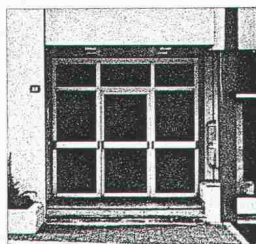
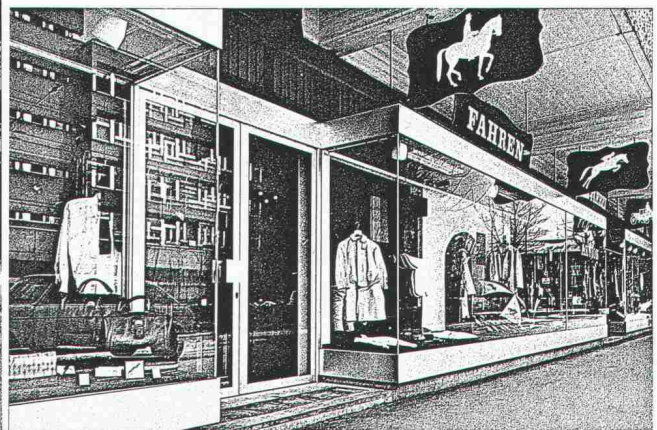
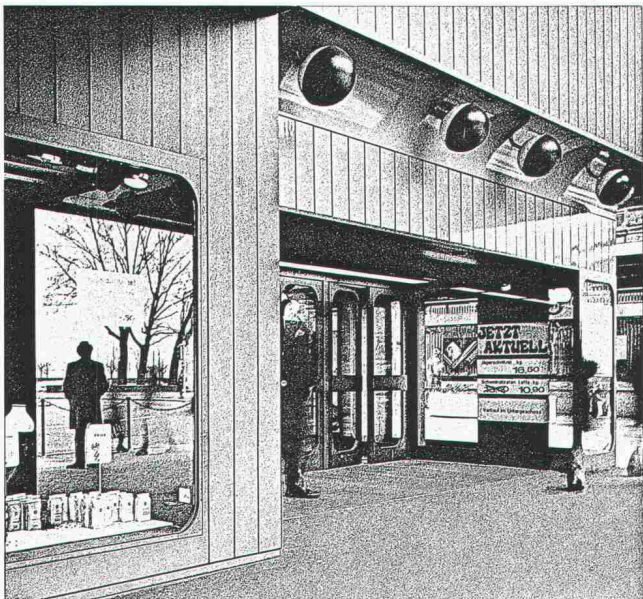

ALLEGA AG
Buckhauserstrasse 5
8048 Zürich
Tel. 01/54 22 51

kuglopress

für Arm- oder Kniebedienung (Nr. 2732)

Der bis zu 50% wasser- und energiesparende neue Kuglopress mit Arm- oder Kniebedienung über einen Glasfiberstab ist die einfachste Lösung für höchste hygienische Anforderungen für Kliniken, Spitäler, Altersheime, öffentliche Anlagen, Metzgereien, Schlachthäuser usw.

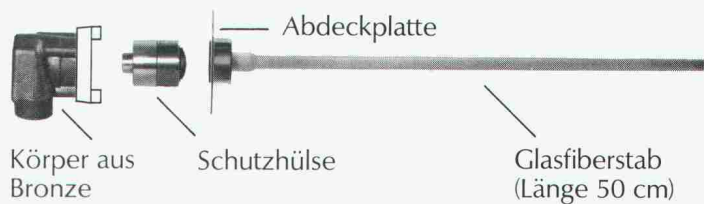

- einfache und saubere Bedienung
- bis zu 50% Wasser- und Energieersparnis
- mit auswechselbarem Steuerelement
- mit individueller Durchflussleistung
- keine Zusatzenergie
- Betriebssicherheit

An der Swissbau finden Sie uns in der Halle 26, Stand 263

kugler

7. Baumaschinenmesse Basel
21. Februar–1. März 1981

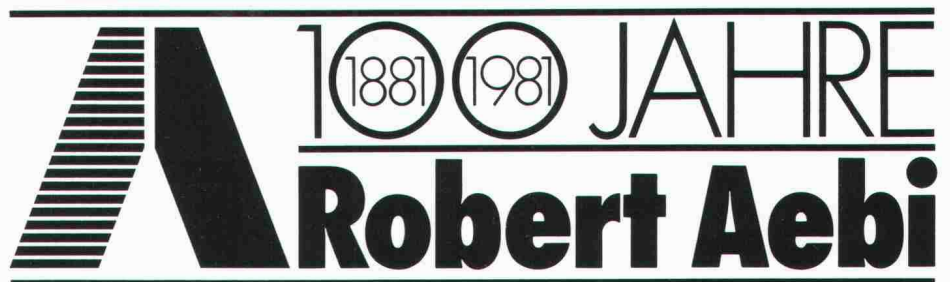

100 Jahre im Dienste der Bauwirtschaft
mit Maschinen, Geräten und Anlagen
für den Hoch-, Tief- und Strassenbau

NEU

Unser Stand befindet sich jetzt in der

HALLE 6

Unser Programm ist gross,
der vorhandene Platz klein,
Ihre verfügbare Zeit knapp.

Wir haben uns deshalb auf eine repräsentative Auswahl beschränkt.
Sie besteht aus Neuheiten, die erstmals einer breiteren Öffentlichkeit gezeigt werden. Aber auch aus bereits bekannten Maschinen und Baureihen, die erst kürzlich technische Weiterentwicklungen erfahren haben. Zusammen ein Programm, von dem Sie auf der Heimfahrt sagen werden: mein Besuch bei Robert Aebi hat sich gelohnt.

Ausser Baumaschinen finden Sie bei uns aber auch einen Ort des Gesprächs, des Erfahrungsaustauschs, der Information und der Begegnungen, auf die sich mit Vergnügen anstossen lässt...



Die Geschäftsleitung und das ganze Standpersonal freuen sich darauf.



Arbedo · Genève · Landquart · Regensdorf · Renens · Zollikofen · Zürich

Aussenwände

Die Energieprobleme der nahen Zukunft zwingen der Wärmedämmung eines Baustoffes den ersten Rang in der Skala seiner bauphysikalischen Eigenschaften auf.

Den bisher gebräuchlichen Wandbaustoffen waren bei 30 cm Wanddicke jedoch Grenzen gesetzt. Sie erreichten k-Werte von etwa $0,90 \text{ W/m}^2\text{K}$ bis $0,60 \text{ W/m}^2\text{K}$.

Um den k-Wert noch niedriger d.h. besser zu machen, musste man entweder auf dickere Wände oder mehrschichtige Konstruktionen ausweichen. Diese Alternativen sind jedoch teuer oder kompliziert in der Verarbeitung.

Die Ingenieure der BAS haben deshalb surava-calinoor entwickelt.

Calinoor-System

Und damit nirgends Wärmebrücken entstehen, gibt es im surava-calinoor-System passende Tür- und Fensteranschlüsse, Brüstungssteine und Vollstürze mit der integrierten Styropor-Isolation. Und selbstverständlich auch auf das Aussenmauerwerk abgestimmte Hohlstürze für jedes Rolladen- und Lamellensystem, ebenfalls mit integrierter Isolation.

surava-calinoor – der Stein des Weisen.

Innenwände

Bei Trenn- und inneren Tragwänden ist vor allem eine gute Schallisolation erstes Kriterium.

Maximale Schalldämmung ist denn auch die Eigenschaft, die Innenwandmauerwerke aus Surava-Zementsteinen in besonderem

Masse auszeichnet. Der Surava-Z Zementstein

ist ebenfalls grossformatig, wodurch bei geringem Mörtelverbrauch eine hohe Arbeitsleistung erzielt wird. Das macht

Surava-Innenwände besonders preisgünstig und das trockene Mauerwerk schafft ein

gesundes Wohnklima. Surava-Z gibt es in den Stärken 6, 8, 10, 12, 15, 18 und 25 cm, immer mit passenden Türstürzen.

Surava-Zementsteinwände können gleichzeitig mit dem Rohbau oder nachträglich hochgeführt werden.

Das Verputzen ist mit allen bekannten Putzarten problemlos.

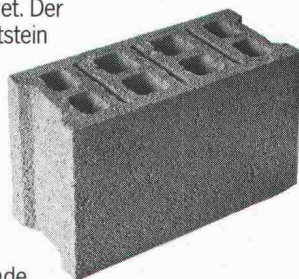

calinoor®

ist ein aus Blähton (Leca) hergestellter Lochstein, bei dem alle Hohlkammern mit Polystyrolperlen verfüllt sind.

Dank einem patentierten Spezialverfahren ist es gelungen die positiven Eigenschaften dieser beiden Baustoffe zu vereinen. So haben calinoor-Wände trotz Höchstwärmedämmung eine hervorragende Atmungsfähigkeit

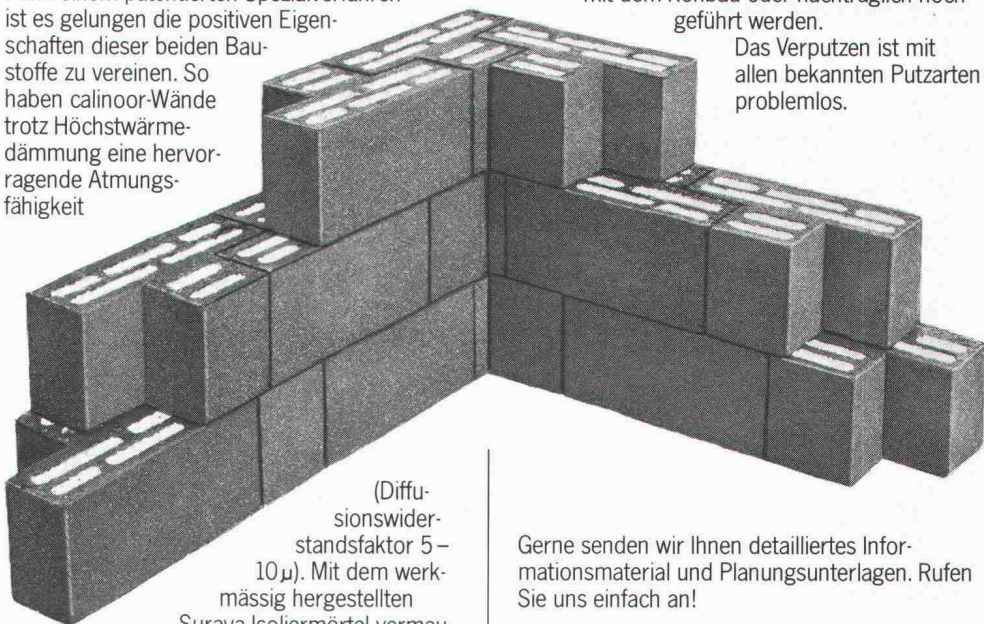

(Diffusionswiderstandsfaktor 5 – 10μ). Mit dem werkmässig hergestellten

Surava-Isoliermörtel vermauert, ist surava-calinoor das wärmedämmfähigste, normalfugige 30-cm-Mauerwerk. Sein k-Wert: $0,35 \text{ W/m}^2\text{K}$ resp. $0,30 \text{ kcal/m}^2\text{h}^\circ\text{C}$. Die Styroporisolation bildet 4 hintereinanderliegende Wärmedämmschichten. Dadurch verläuft das Temperaturgefälle gleichmässig über die gesamte Mauerdicke und ist deshalb bauphysikalisch besonders günstig. Trotzdem lässt sich surava-calinoor rationell verarbeiten. Die leichten, grossformatigen Steine mit der integrierten Isolation werden im T-Verband knirsch vermauert. Steingewicht 15,8 kg.

Gerne senden wir Ihnen detailliertes Informationsmaterial und Planungsunterlagen. Rufen Sie uns einfach an!

Ihr Partner für wärme- und schalldämmendes Mauerwerk:

BAS⁺

BAUSTOFFWERK AG SURAVA

Wiesentalstrasse 83
7000 Chur · Telefon 081 27 11 21/22

Isoliermauerwerk

**SWISS
BAU87**
Halle 24 · Stand 44.7

PAL - Gerüste

Brücken

Industriebauten

Reservoirs

Hallen

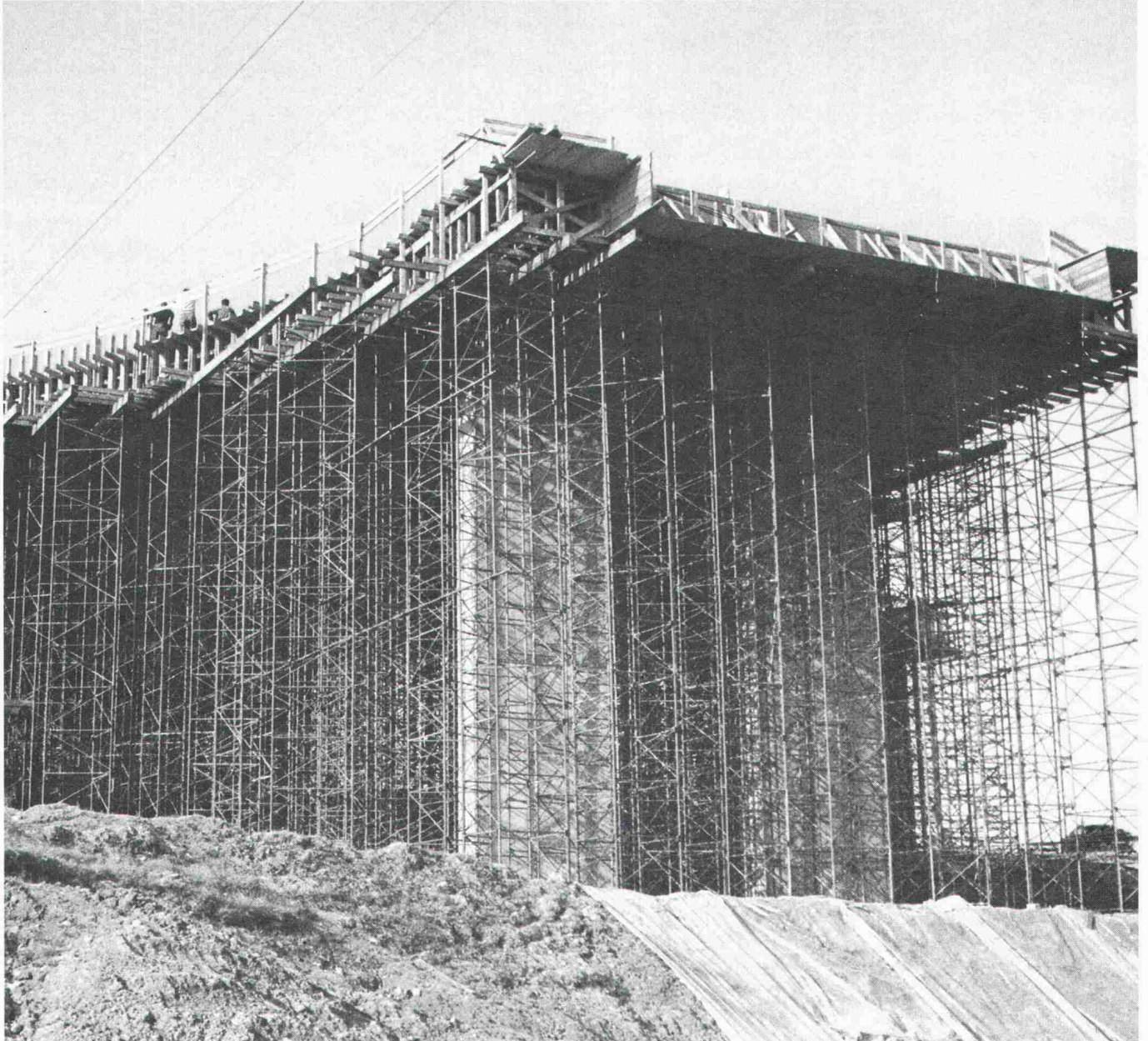

Sicherheit

Schnelligkeit

Wirtschaftlichkeit

Einfachheit

Beste Anpassung auf der Baustelle durch grosse Auswahl von Turmtypen
und Dimensionen: Dreieck-, Viereck- und Rechtecktürme

PAL S.A.

1, avenue Rambert
1005 Lausanne
Téléphone (021) 28 45 18

**Miete und
Verkauf**

AEG

Elektroheizungen

Wärmespeicher

**SUISS
BAU 81**
Halle 27
Stand 471



Mehr Komfort und weniger Bedienungsaufwand bietet kein anderes Heizsystem. Für jeden Raum gewünschte

Temperatur individuell regulierbar. Kein Beschaffen und Lagern von Brennstoffen. Keine Unterhaltsarbeiten. Kein Sauerstoffverbrauch,

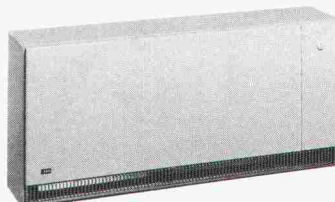

keine Abgase und Verbrennungsrückstände. Vollautomatischer Betrieb mit günstigem Nachtstrom und witterungsabhängiger Steuerung. AEG Wärmespeicher gibt es mit verschiedenen Abmessungen und Anschlusswerten, auf Wunsch mit Dekorfronten oder Kachelverkleidungen. Dank der einfachen Installation eignen sich Wärmespeicher auch vorzüglich für Altbausanierungen.

Zentral- speicher

Auch beim Einbau eines AEG Elektro-Warmwasser-Zentral-speichers entfällt die Wartung von Tank, Brenner und Kamin und der Raum für die Brennstofflagerung kann für andere Zwecke sinnvoll genutzt werden. Das Heizwasser wird mit preiswertem Nachtstrom erwärmt, in wärmege-dämmten Behältern gespeichert und dem Heizsystem ent-

sprechend der gewünschten Raum- und der herrschenden Aussentemperatur zugeführt. AEG Zentralspeicher gibt es im Baukastensystem – bestehend aus Heizkessel-schrank und einem oder mehreren Speicherbehältern, die **problemlos in bestehende Objekte eingebracht** werden können – oder als **Kompakt-anlage für Neubauten**.



Direktheiz- geräte und Konvektoren

AEG Direktheizgeräte und Konvektoren werden sowohl zur Zusatz- und Übergangs-heizung, als auch zur Voll-raumbeheizung verwendet. Besonders geeignet sind sie zur Beheizung von Bade-zimmern, Dielen, Hobby- und Hausarbeitsräumen. In den Übergangsmonaten ersetzen

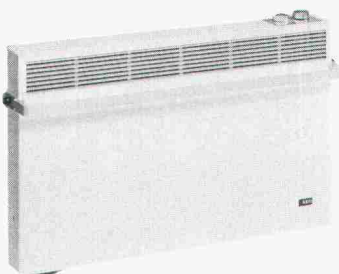

sie in idealer Weise die Hauptheizung. Das vielfältige Sortiment umfasst: Konvek-toren für Wohnraum und Bad, Ventilatorschnellheizer, Quarz- und Badezimmer-strahler, Frostwächter.



Wärme- pumpe

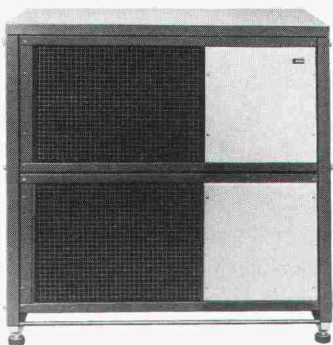

Die AEG Wärmepumpe besteht aus zwei Wärmetauschern und einem geschlossenen Kältekreislauf. Darin wird die Aussenluft auf eine höhere Temperatur hochgepumpt und diese Wärme ans Heizungswasser abgegeben. Dank der neuartigen Modulbauweise kann die Heizleistung dem jeweiligen Wärmebedarf individuell

angepasst werden. Die AEG Wärmepumpe wird parallel zu einem Öl-, Gas- oder Elektroheizkessel eingesetzt. Bis zu einer Aussentemperatur von +2°C vermag sie den Wärmebedarf zur Beheizung eines Hauses der Luft zu entziehen. Bei tieferen Temperaturen wird automatisch auf den Heizkessel umgeschaltet.

AEG

Aus Erfahrung Gut Ihr kompetenter Partner für Elektroheizungen:

H.P. Koch AG · Höggerstr. 117 · 8037 Zürich · Tel. 01 44 55 00

H.P. KOCH AG

AEG

Haushaltapparate

Heizen Sie
Ihrer Bauherrschaft
doch einmal so richtig ein.

Mit Elektro-Einzelspeichern
von Calorcal.

**Richtig heisst:
geldsparend.**

Indem man die für die Heizung nötige Energie dann einkauft, wenn sie am billigsten ist. Nämlich nachts. Und die Wärme dann freisetzt, wenn man sie braucht. Nämlich tagsüber.

**Richtig heisst auch:
energiesparend.**

Weil die Wärmeaufladung automatisch erfolgt, wobei auf die Aussentemperatur und die noch vorhandene Restwärme abgestellt wird. Auch die Wärmeabgabe ist genau dosiert und elektronisch geregelt. Es wird also nur so viel Energie verbraucht, wie tatsächlich nötig.

**Richtig heisst zudem:
raumsparend.**

Denn wer seine Wärme aus der Steckdose bezieht, braucht keinen Heizraum, keinen Öltank, keinen Kessel. Und auch kein Geld für deren Unterhalt und Revision. Womit wir wieder am Ausgangspunkt sind.

Dass Ihre Bauherrschaft mit Elektro-Einzelspeichern von Calorcal Geld, Energie und Raum spart, sind die wichtigsten Vorzüge dieses Systems. Aber darum noch nicht alle. Über die weiteren technischen Vorteile möchten wir Sie gerne informieren. Füllen Sie den Coupon aus. Oder telefonieren Sie einfach: Calorcal AG, Röntgenstrasse 22, 8021 Zürich. Tel. 01/44 15 44.



calorcal
Auch tagsüber zum Nachttarif.

COUPON:
Ich wünsche zusätzliche Informationen:

Bitte senden Sie
mir Unterlagen
über den Elektro-
Einzelspeicher
von Calorcal.

Name: _____

Strasse: _____

PLZ/Ort: _____

Calorcal AG
Röntgenstrasse 22, 8021 Zürich

Gerne erwarten wir Ihren Besuch:
SWISSBAU, Halle 27, Stand 353

ck

Conrad Kern AG

Stahlrohrgerüste
Schalungen
Baugeräte
Bauwerkzeuge

Mit ck bauen Sie schneller und besser!



Wir beweisen
das an der
Baumaschinenmesse
Halle 5 Stand 12/13

Conrad Kern AG 8105 Regensdorf, Althardstrasse 147, Telefon 01/840 2121

Filiale Basel	4153 Reinach	Duggingerstrasse 6	061/76 76 55
Filiale Bern	3052 Zollikofen	Kirchlindachstrasse 46	031/57 32 22
Filiale Lausanne	1024 Ecublens	En Vallaire	021/35 63 93
Filiale Tessin	6517 Arbedo		092/29 13 17
Filiale Zentralschweiz	6210 Sursee	Grenadierstrasse	045/21 32 55
Filiale Zürich	8105 Regensdorf	Althardstrasse 147	01/840 21 21

Wenn jemand seit Jahrzehnten erfolgreich Sanitärarmaturen herstellt, ist das ein klarer Leistungsbeweis.

NUSSBAUM produziert seit 75 Jahren Sanitärarmaturen, die reduzieren, regeln, absperren und verteilen. Zum Beispiel:

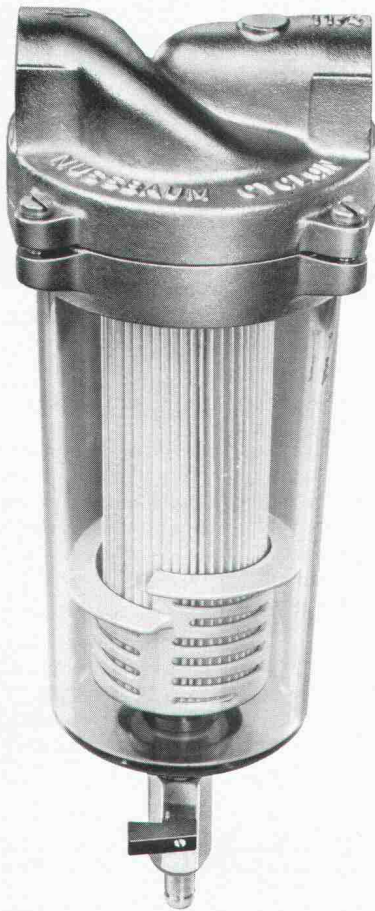

NUSSBAUM
Cyclon



Sauberes Wasser dank optimaler Filterwirkung durch die Kombination von Zyklonprinzip und Patronenfilter. Eingeschwemmte Schmutzpartikel werden durch die Zentrifugalkraft von der Filterpatrone ferngehalten und in den Schmutzabscheider geleitet. Auf einfache und schnelle Art kann der im Abscheider angesammelte Schmutz mit dem Kugelhahnen ausgespült werden. Keine Demontage!
Die eingebaute HARMSCO-Filterpatrone hat sich seit Jahren bewährt. Sie verfügt über eine extrem grosse Oberfläche und somit über eine besonders lange Wirkungsdauer.

Bei Armaturenproblemen kommt man an NUSSBAUM nicht vorbei!

NUSSBAUM

R. Nussbaum AG 4600 Olten I
Metallgiesserei und Armaturenfabrik
Martin-Disteli-Strasse 26
Telefon 062/21 33 33

8045 Zürich **4005 Basel** **1000 Lausanne 7**
Eichstrasse 23 Hammerstrasse 174 12, chemin des Avelines
Telefon 01/35 33 93 Telefon 061/32 96 06 Téléphone 021/36 61 47

Coupon

Einsenden an:
R. NUSSBAUM AG, Armaturenfabrik
Martin-Disteli-Strasse 26, 4600 Olten

- Senden Sie uns bitte Ihre Dokumentation über **Cyclon** Feinfilter SIA 81
 Wir wünschen den unverbindlichen Besuch Ihres Aussendienst-Mitarbeiters

Firma: _____

Adresse: _____

Zuständig: _____

Datum: _____

Unterschrift: _____

Die FOAMGLAS®-Kompaktdach-Systeme

Unser Beitrag zur konsequenten Werterhaltung und damit zur wirtschaftlichen Gesamtkostenrechnung der im Flachdach getätigten Investitionen, denn:

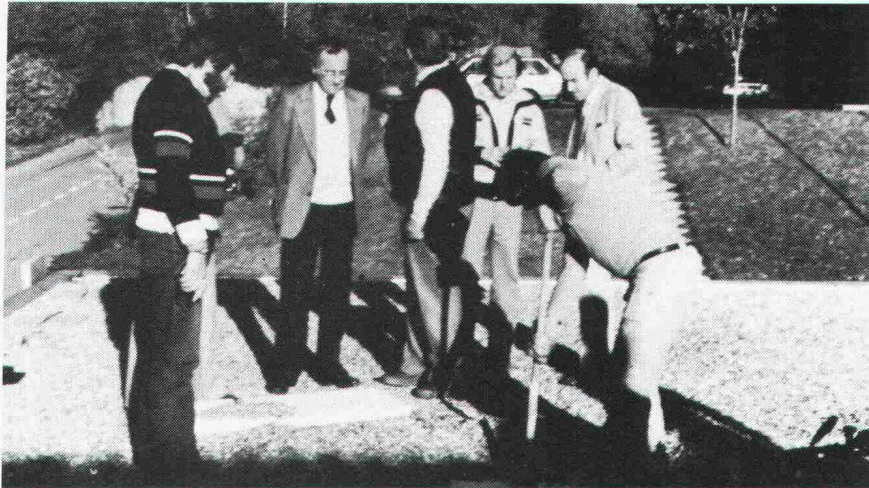

Dachöffnung nach 10 Jahren, gefällsloses Flachdach Waffenplatz Isone, Architekten: Suter & Suter, Generalplaner, Bern.

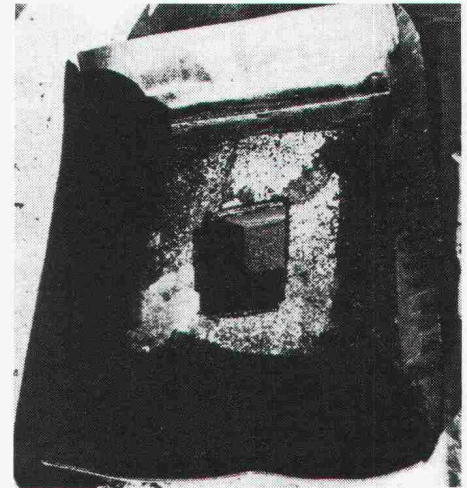

auch nach 10, 20, 30 Jahren ist das FOAMGLAS® in den von uns empfohlenen Kompaktdach-Systemen noch unverändert
- dicht
- trocken
- und voll funktionsfähig wie am ersten Tag.

Der K-Wert, den Sie Ihrem Dach heute zugrunde legen, bleibt Ihnen mit FOAMGLAS® auch nach Ablauf der üblichen Garantie-dauer noch voll erhalten.

Wir nennen das **Walterhaltung** an wichtiger und richtiger Stelle.

Total 60 Dachöffnungen in der Schweiz, Bundesrepublik Deutschland, USA, Frankreich, Belgien, Holland, Schweden nach 10, 12, 26 Jahren haben bestätigt, dass die ursprünglichen λ Werte sowie K-Werte voll erhalten bleiben. Prüfberichte stehen auf Wunsch zur Verfügung.

Die FOAMGLAS®-Kompaktdach-Systeme der PITTSBURGH CORNING (Schweiz) A.G. - eine **werterhaltende Alternative** im Flachdachbau.

Die neusten Unterlagen über unsere seit 40 Jahren weltweit bewährten FOAMGLAS®-Kompaktdach-Systeme, wie Einbauskiizen, Ausschreibungstexte und schweizer Referenzlisten stehen Ihnen kostenlos zur Verfügung.

Wir möchten Sie ebenfalls aufmerksam machen auf unsere bewährten, den neusten Erkenntnissen und Erfahrungen angepassten **FOAMGLAS®-Boden- und FOAMGLAS®-Wand-Systeme**.

*FOAMGLAS und PC sind eingetragene Warenzeichen in den Vereinigten Staaten und anderen Ländern.

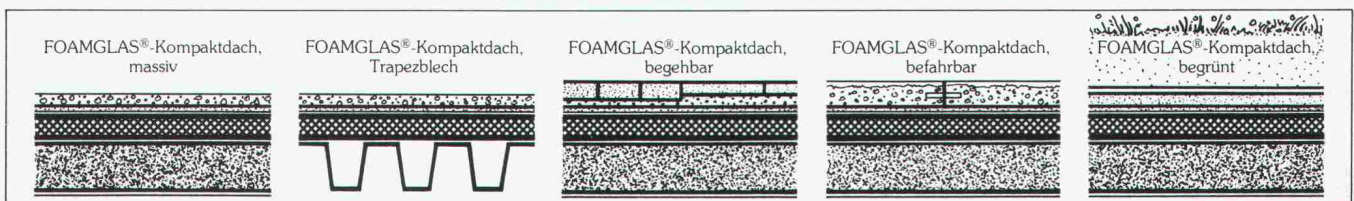

Herstellung, Beratung und Verkauf von FOAMGLAS®, der unbrennbaren, unverrottbaren, trockenbleibenden Isolierung.



Hauptsitz Biel:
Oberer Quai 36, 2503 Biel
Tel.: 032/23 55 55 - 56

Zweigbüro Zürich:
Seebacherstr. 64, 8052 Zürich
Tel.: 01/302 27 25

Lager: Basel/ Zürich/ Bern
Vertretung Tessin: Galvolux S.A., Via Vignola 3, 6901 Lugano

Name.....
Adresse.....
.....
.....
Telefon.....

Ich wünsche die neusten Unterlagen nebst Einbauskiizen, Ausschreibungstexten und Richtpreise über:

- die FOAMGLAS®-Kompaktdach-Systeme
- die FOAMGLAS®-Bodenisoler-Systeme
- die FOAMGLAS®-Wandisoler-Systeme
- Ich habe eine konkrete Anwendungsmöglichkeit
- Ich wünsche eine Beratung durch Ihren Aussendienst-Architekten.

Wir beteiligen uns an der SWISSBAU 81, Halle 23, Stand 641

Das Duplex-Heizsystem von CTC:

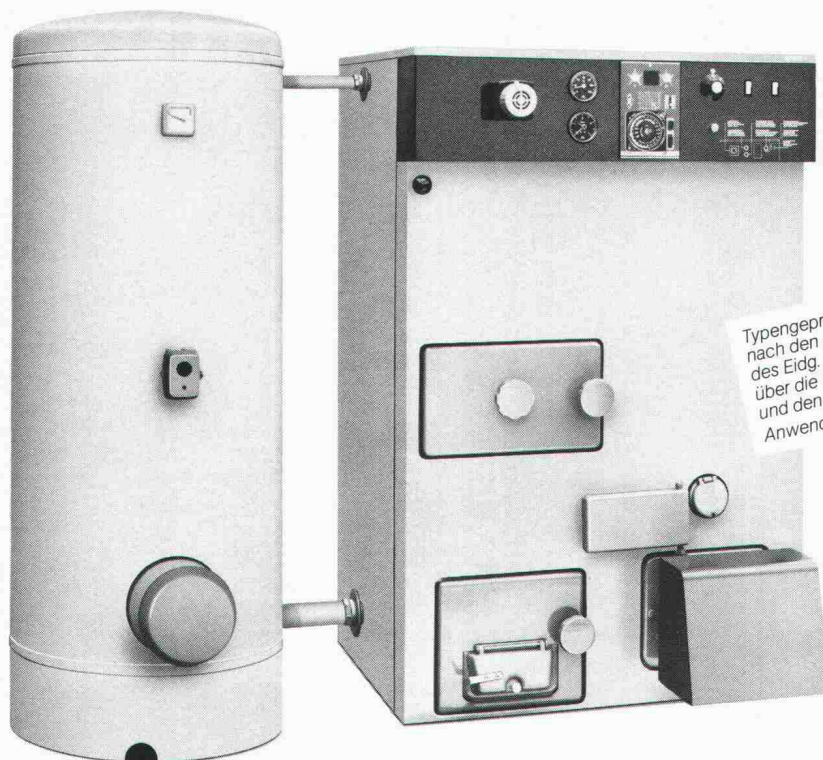

Typengeprüft
nach den Richtlinien
des Eidg. Departementes des Innern,
über die Konstruktion
und den Betrieb von Heizkesseln.
Anwendbar ab 1. 1. 1981

Einerseits sparsamer. Andererseits sicherer.

Im Winter ist Warmwasser ein preiswertes Nebenprodukt der Raumheizung. Wenn aber im Sommer ein Heizkessel nur darum betrieben wird, weil man eben auch dann warmes Wasser braucht, kann es in gewissen Fällen vernünftiger und energiesparender sein, sein Bade-, Dusch-, Spül- und Waschwasser über die Steckdose zu beziehen.

Genau das ist mit dem Duplex-Heizsystem von CTC möglich. Es besteht aus einem Kombiboiler und einem Doppelbrand-Heizkessel. Im Kombi-

boiler wird das Warmwasser im Winter mit Öl oder Festbrennstoffen, im Sommer jedoch mit Elektrizität aufbereitet. Im Doppelbrand-Heizkessel kann sowohl mit Öl oder Gas, als auch mit festen Brennstoffen gefeuert werden. Und zwar in zwei vollkommen getrennten, stets einsatzbereiten Feuerstellen, die beide eine ihren Brennstoffen entsprechende Feuerraum-Geometrie aufweisen. Damit sie so oder so effizient und umweltfreundlich arbeiten. Natürlich ist ein solcher Kessel von verschiedenen Amtsstellen geprüft und entspricht vollumfänglich den Richtlinien des Eidg. Departementes des Innern über die Konstruktion und den Betrieb von Heizkesseln, die ab 1. 1. 1981 in Kraft treten.

Mit dem Duplex-Heizsystem von CTC erreichen Sie also zweierlei: Mit dem Boiler sparen Sie Energie und damit Geld. Mit dem Doppelbrand-Heizkessel machen Sie sich unabhängiger vom Öl. Und das eine ist schliesslich so wichtig wie das andere.

ctc Seit Jahrzehnten
auf dem neuesten Stand.

Geme erwarten wir Ihren Besuch: SWISSBAU, Halle 27, Stand 465

Was Sie über unsere Profilsysteme wissen sollten!

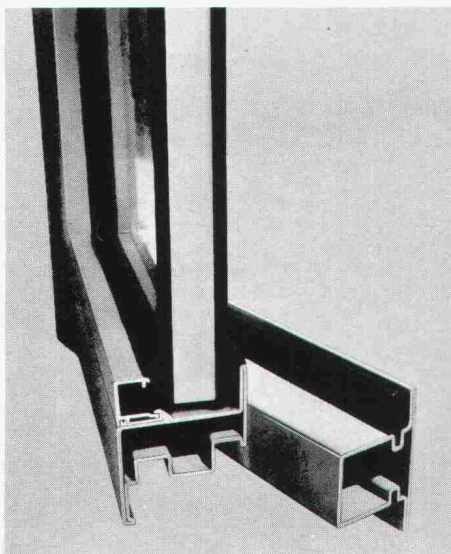

Jansen- Profilstahlrohre

Profilsysteme für funktionell und ästhetisch einwandfreie Tür-, Fenster- und Fassadenkonstruktionen. Die guten statischen Eigenschaften ermöglichen grossflächige und trotzdem verwindungsfeste Konstruktionen. Die einfache Verarbeitung, der verdeckte Beschlägeeinbau und die farblichen Gestaltungsmöglichkeiten sind weitere Vorzüge der Jansen-Profile.

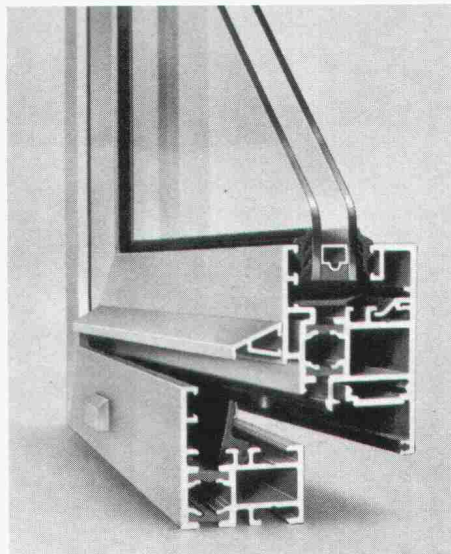

SCHÜCO-ROYAL Aluminiumprofile

Das technisch perfekte System für Fenster und Türen mit der hohen Lebensdauer, besonders pflegeleicht. Auch für grosse Scheibenflächen bei schmalen, eleganten Rahmen in vielen Farben. Besondere Wärmedämm- und Schalldämm-Konstruktionen garantieren hohen Wohnwert und wirksame Energieeinsparung.

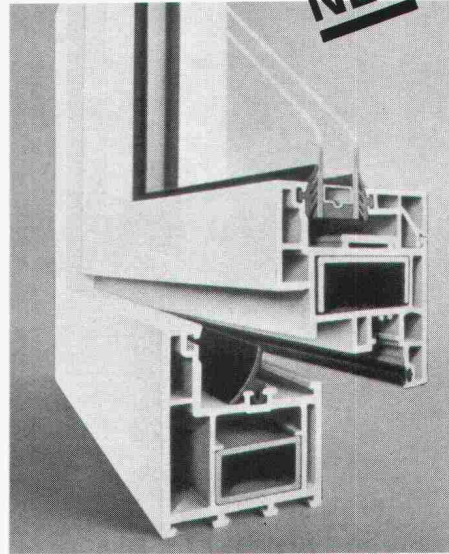

SCHÜCO-VARTAN Kunststoffprofile

VARTAN-Profile sind aus erhöht schlagzähem PVC (VESTOLIT-BAU). Sie sind witterungsbeständig, verrottungsfrei und widerstehen allen korrodierenden Einflüssen. Diese Mehrkammer-Hohlprofile gewährleisten eine gute Kälte-, Wärme- und Schalldämmung. Zur Verstärkung werden bei Bedarf Metallprofile eingeschoben.

Zur Lösung besonderer Konstruktionsprobleme im Türen-, Fenster- und Fassadenbau steht Ihnen unser versierter technischer Beratungsdienst gerne zur Verfügung.



Jansen AG, 9463 Oberriet SG
Stahlröhren- und Sauerstoff-Werke, Kunststoffwerk
Telefon 071/780 111, Telex 77 159

JANSEN

Sind Sie der Architekt, der nach alternativen Heizmöglichkeiten sucht?

Wir können Ihnen zu diesem Thema einiges bieten, zum Beispiel

Die Wärmepumpe, die Wärmequelle vor der Haustür. Luft, Wasser und Erdreich stehen Ihnen kostenlos zur Verfügung. Wärmepumpen nützen deren Energie und sparen dadurch Heizkosten. Drei Systeme stehen zur Verfügung: Bei der **Wasser-Wasser-Wärmepumpe** wird die dem Wasser entzogene Energie auf das Heizwasser übertragen. Die **Luft-Wasser-Wärmepumpe** entzieht der Umgebungsluft die nötige Wärme. Aus dem Erdreich wird mit der **Sole-Wasser-Wärmepumpe** die Erdwärme auf das Heizwasser übertragen.

Oder den **Elektro-Zentralspeicher**, welcher mit dem Speichermedium Wasser arbeitet. Vor- und Rücklauftemperatur kann so gewählt werden, dass Radiatoren wie auch Fussbodenheizungen wirtschaftlich betrieben werden können. Dann die **Wärmespeicherheizung**. Mit billigem Nachtstrom wird der eingebaute Speicherkern mit Wärme aufgeladen.

Direktheizgeräte brauchen nur eingeschaltet zu werden und sofort wird es angenehm warm.

**Die vernünftige
Alternative:
Heizgeräte von Siemens.**

Und nicht zuletzt die elektrische Fussboden- oder Freiflächenheizung, welche aus elektrischen **Heizleitungen** bestehen. Sie erbringen eine ideale Anpassung an die örtlichen Gegebenheiten. Heizleitungen erzeugen Wärme dort wo sie gebraucht wird und gewährleisten eine wirtschaftliche und praktische Lösung.

JA!
**Schicken Sie mir
deshalb Ihre Unterlagen.**

- Wärmepumpen
- Zentralspeicher
- Wärmespeicher
- Direktheizgeräte
- Heizleitungen

Name: _____

Firma: _____

Strasse: _____

PLZ/Ort: _____

- Siemens-Albis AG,
- Installationstechnik
- Freilagerstrasse 28, 8047 Zürich
- Telefon 01/247 31 11



sto[®] - vollwärmeschutzsystem



**168
Bewohner
dieses
Neubaus
können
es
bezeugen:**

Das sto-Vollwärmeschutzsystem spart Heizkosten und verringert Bauschäden.

Dieser 1979 erstellte Neubau an der Nussbaumerstrasse in Windisch AG wurde mit dem sto-Vollwärmeschutzsystem isoliert. In 48 Wohnungen sorgt sto für behagliche Wärme und niedrigere Heizkosten. Und der Bauherr gewann dank sto erst noch zwei zusätz-

liche Wohnungen. Dies war möglich, weil statt eines voluminösen Doppelschalen-Mauerwerks von 34 cm eine 15-cm-Backsteinmauer plus 8-cm-Polystyrol-Hartschaumplatten den gleichen Wärmedämmwert ergaben.

sto hilft bei der Planung und Ausführung

Mit Hilfe der neuen sto-Vollwärmeschutzdokumentation planen Sie leichter und schneller. Die übersichtliche Dokumentationsmappe enthält alle Angaben über Konstruktion und Durchführung. Das sto-Vollwärmeschutzsystem ist nicht nur für Neubauten, sondern auch für renovierungsbedürftige

Altbauten mit komplizierten Anschlussdetails geeignet. sto trägt mit Ausbildungskursen im Werk Niederglatt bei, dass Sie als Bauherr auf gut eingespielte Handwerkerteams zählen können.

So ist das sto-Vollwärmeschutz-System K aufgebaut.

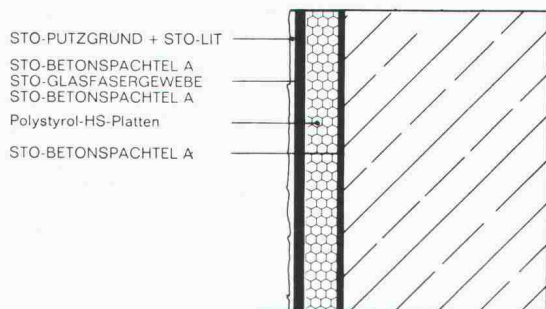

Profitieren auch Sie mit dem sto-Vollwärmeschutzsystem!

Stotmeister AG, Südstrasse 14, CH-8172 Niederglatt

DER FESTE BODEN UNTER DEN FÜSSEN

Beton ist gewiss ein grossartiges Material, doch dürfen gewisse Schwächen nicht übersehen werden. Befahren und Begehen, Abrieb, Schlag und Stoss, Nässe, Temperaturschwankungen und aggressive Chemikalien erträgt er oft nicht.

Zum Glück lässt sich Beton wirksam schützen. Die richtige Lösung heisst ICOSIT®. Das sind Kunststoffe und Flüssigkunststoffe, die in vielen Industrien, zum Beispiel in der Chemie, Elektronik, in der Textil- und Metallverarbeitung, aber auch in Lebensmittelbetrieben, Verwendung finden.

Und das Erfreulichste dabei ist: Wenn die Termine drängen, lassen sich ICOSIT®-Kunststoffe erstaunlich rasch aufbringen. Bei Sanierungen auf Wunsch sogar übers Wochenende. Damit die Arbeit im Betrieb keinen Unterbruch erleidet.

Neu entwickelt haben wir den ICOSIT-Kunststoff 360. Es ist der flexible, rissüberbrückende und mechanisch widerstandsfähige Industrie-Fussbodenbelag, den Sie vielleicht schon lange gesucht haben.

COUPON

Informieren Sie mich bitte über die neuesten ICOSIT®-Fussbodenbeschichtungen für die Industrie.

Firma und genaue Adresse:

Sachbearbeiter:



INERTOL AG

Bautenschutzchemie, Techn. Beratungsdienst,
Hegmattenstrasse 15, 8404 Winterthur, Tel. 052/27 77 77

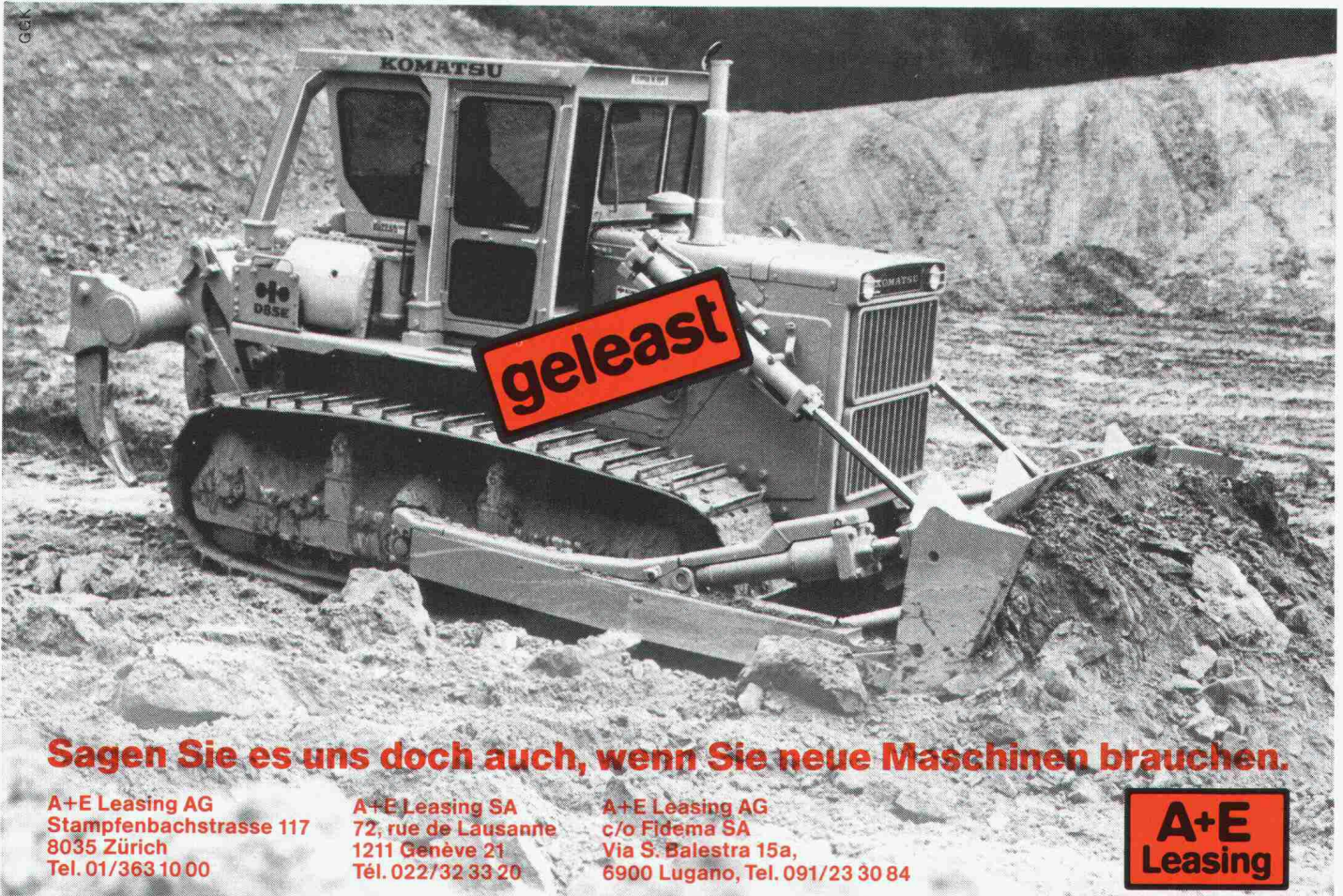

Sagen Sie es uns doch auch, wenn Sie neue Maschinen brauchen.

A+E Leasing AG
 Stampfenbachstrasse 117
 8035 Zürich
 Tel. 01/363 10 00

A+E Leasing SA
 72, rue de Lausanne
 1211 Genève 21
 Tél. 022/32 33 20

A+E Leasing AG
 c/o Fidema SA
 Via S. Balestra 15a,
 6900 Lugano, Tel. 091/23 30 84



Baltis + Ruegg BSR 302

Geilinger-Stahlpilze. Ein gefragtes System.

Denn das Flachdecken-System bringt wirtschaftliche und konstruktive Vorteile:
 So zum Beispiel kleinstmögliche Konstruktionshöhen ohne störende Träger und Unterzüge. Und kleinstmögliche Konstruktionshöhen des unterirdischen Teils, bei Verringerung der Aushubkubatur. Und sichere Einleitung der Auflagerkräfte. Und geringere Abmessungen.
 Dass Ihnen dabei unser hauseigener Computer die schwierigen Berechnungsaufgaben abnimmt, gehört mit zum System. Und zum Service. Und davon sollten Sie profitieren.

Neubau Warenhaus COOP-City, Winterthur

Bauherr: Coop Winterthur-Schaffhausen
Architekt: Peter Stutz, dipl. Arch. ETH/SIA, Winterthur
Ingenieur: Viktor Oehninger, Ingenieurbüro für Hoch- und Tiefbau, Winterthur
Unsere Lieferung: Fabrikation und Montage der Stahlstützen mit Stahlpilzen im Umfange von ca. 750 Tonnen, total Deckenfläche ca. 35 000 m².



GEILINGER Ingenieur- und Metallbau-Unternehmung

Geilinger AG
 8401 Winterthur, PF 988
 Tel. 052 84 61 61, Telex 76731

Basel, Bern, Bülach,
 Elgg, Menziken, St. Gallen,
 Winterthur, Yvonand, Zürich

REHAU®

Rationell an allen Ecken und Enden Das neue Schweißverfahren für Kunststoffenterrahmen: REHAU-Kontur

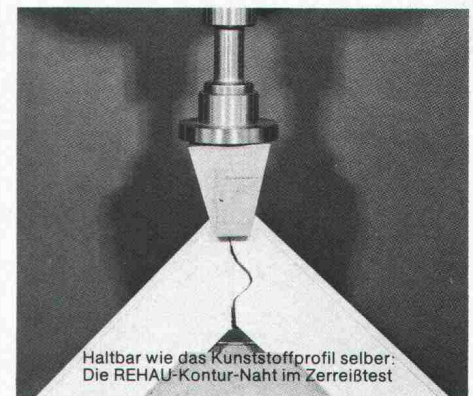
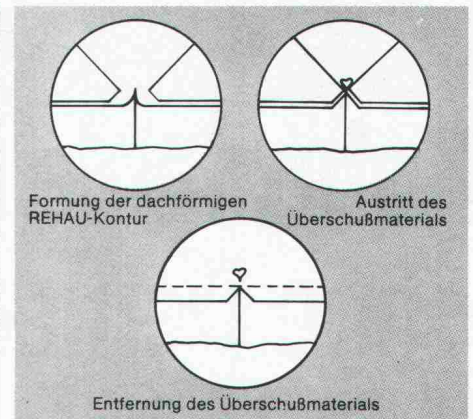
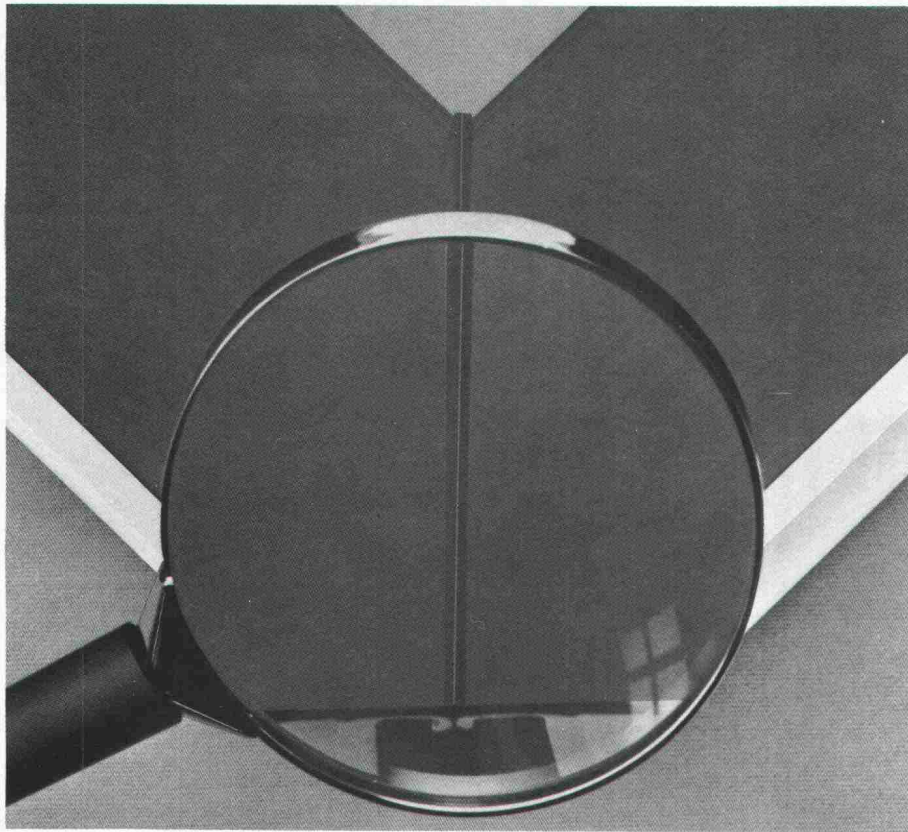

Haltbar wie das Kunststoffprofil selber:
Die REHAU-Kontur-Naht im Zerreißtest

Weniger Aufwand, höhere Sicherheit, gefälligere Optik – das bietet Ihnen das neue Schweißverfahren REHAU-Kontur.

Weniger Aufwand: denn das Abfräsen der Schweißraupen und Schleifen der Oberfläche entfällt.

Höhere Sicherheit: denn die homogene Wandverdickung der REHAU-Kontur erhöht die Festigkeit der Schweißung.

Gefälligere Optik: denn die feinen Nähte sind wie Zierleisten, ohne als Schmutzfänger zu wirken.

Der Grund: eine pfiffige Technik. Begrenzungsplatten formen die Schweißraupen zu einer dachförmigen Naht. Mit der gleichen Technik werden auch die V-förmigen Pfosten/Kämpfereinschweißungen ausgeführt.

REHAU-Fenster. Bewährt seit zwanzig Jahren. In Hunderttausenden von Häusern. Verlangen Sie Informationen.



REHAU GmbH

Verkaufsbüro Bern, 3110 Münsingen,
Telefon 031 92 44 44, Telex 33296

**Wir
stellen
aus:**

**Halle 15
Stand 291**





Bohrpfähle unter Fahrleitungen ohne Demontage des Fahrdrahtes. Kein Problem für Dicht.

Dicht führt Bohrpfahlfundationen des Bahnkörpers ohne Demontage der Fahrleitung durch.

Weil Dicht über eigens konstruierte Bohrgeräte verfügt, die auch bei geringer Arbeitshöhe arbeiten können.

Und Dicht darf selbst in bewohntem Gebiet auch nachts bohren.

Weil nur Dicht über elektrohydraulische Bohrgeräte verfügt; Dicht-eigene Konstruktionen, die halb soviel Lärm machen wie alle andern.

Dicht AG

9001 St. Gallen
Rosenbergstrasse 76
Telefon 071-23 16 45

6003 Luzern
Pilatusstrasse 38
Telefon 041-23 44 18

3007 Bern
Monbijoustrasse 114
Telefon 031-45 30 34

8036 Zürich
Kalkbreitestrasse 33
Telefon 01-35 69 13

