Objekttyp: **Advertising**

Zeitschrift: **Schweizerische Bauzeitung**

Band (Jahr): **88 (1970)**

Heft 17

PDF erstellt am: **24.04.2024**

Nutzungsbedingungen

Die ETH-Bibliothek ist Anbieterin der digitalisierten Zeitschriften. Sie besitzt keine Urheberrechte an den Inhalten der Zeitschriften. Die Rechte liegen in der Regel bei den Herausgebern.
Die auf der Plattform e-periodica veröffentlichten Dokumente stehen für nicht-kommerzielle Zwecke in Lehre und Forschung sowie für die private Nutzung frei zur Verfügung. Einzelne Dateien oder Ausdrucke aus diesem Angebot können zusammen mit diesen Nutzungsbedingungen und den korrekten Herkunftsbezeichnungen weitergegeben werden.
Das Veröffentlichen von Bildern in Print- und Online-Publikationen ist nur mit vorheriger Genehmigung der Rechteinhaber erlaubt. Die systematische Speicherung von Teilen des elektronischen Angebots auf anderen Servern bedarf ebenfalls des schriftlichen Einverständnisses der Rechteinhaber.

Haftungsausschluss

Alle Angaben erfolgen ohne Gewähr für Vollständigkeit oder Richtigkeit. Es wird keine Haftung übernommen für Schäden durch die Verwendung von Informationen aus diesem Online-Angebot oder durch das Fehlen von Informationen. Dies gilt auch für Inhalte Dritter, die über dieses Angebot zugänglich sind.

Ein Dienst der *ETH-Bibliothek*
ETH Zürich, Rämistrasse 101, 8092 Zürich, Schweiz, www.library.ethz.ch

http://www.e-periodica.ch

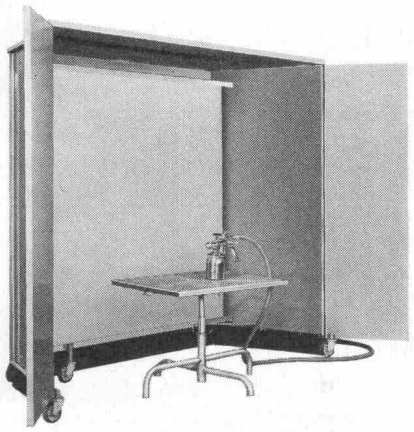

Warum die Fröhlich Spritzkabine?

Weil
- sie mobil und zusammenlegbar ist und dadurch spätere Umplazierungen leicht möglich sind
- sie eine bisher unerreichte Saugkraft besitzt
- sie dank dem patentierten Filtersystem den Abluft-Entzug auf die Hälfte reduziert
- dadurch enorme Heizkosten eingespart werden
- der Filter schnell und praktisch kostenlos zu reinigen ist
- sie geringste Betriebskosten und gesünderes Arbeitsklima garantiert.

Eine Demonstration in Ihrem Betrieb stellt alle diese Argumente unter Beweis.

Fröhlich SPRITZKABINEN

5524 Niederwil, Telefon 057 / 6 36 83

COLUMBUS

Bodentreppe aus Holz

Scherentreppe aus Leichtmetall

Leichteste Handhabung
Höchste Stabilität
Beste Verarbeitung
Keinerlei Raumbedarf auf dem Dachboden

MÜHLBERGER & CO

9000 St. Gallen
Rorschacherstr. 53, Tel. 071/24 65 22

Jede Treppe wird nach Mass ohne Aufpreis angefertigt

Neben der bewährten Aufzugstreppe

bauen wir den COLUMBUS-Flachdachausstieg

mit Scherentreppe, die ideale Konstruktion für das Flachdach.

Saubere Verarbeitung, prompte Bedienung, grosszügiger Kundendienst sind uns ein besonderes Anliegen.

Scherentreppe schweiz. Pat.

LOMA-BAU-SYSTEM

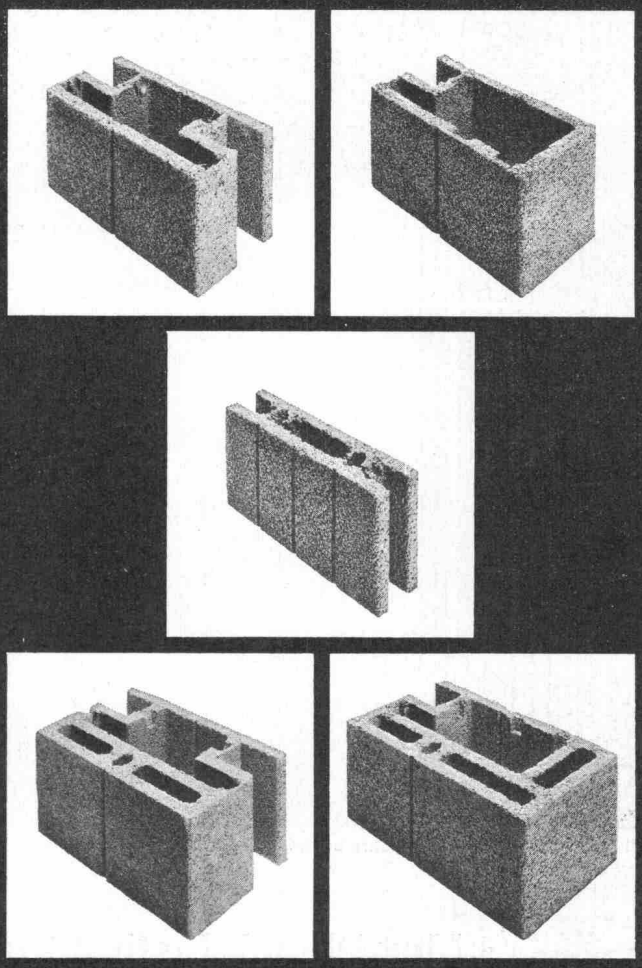

Massgenaue Steine.
Einfaches, trockenes Versetzen ohne Mörtelfugen, daher Verputzvorteile.
Einlegen der Installationen, kein Spitzen und Zuputzen.
Hohlkörper und Füllgut in Leca- oder Normalbeton.
Homogenes, raumsparendes Mauerwerk.

BAU+INDUSTRIE-BEDARF AG

4002 Basel, Lange Gasse 13
Telefon 061 35 20 65

Bayer

Chemiewerkstoffe

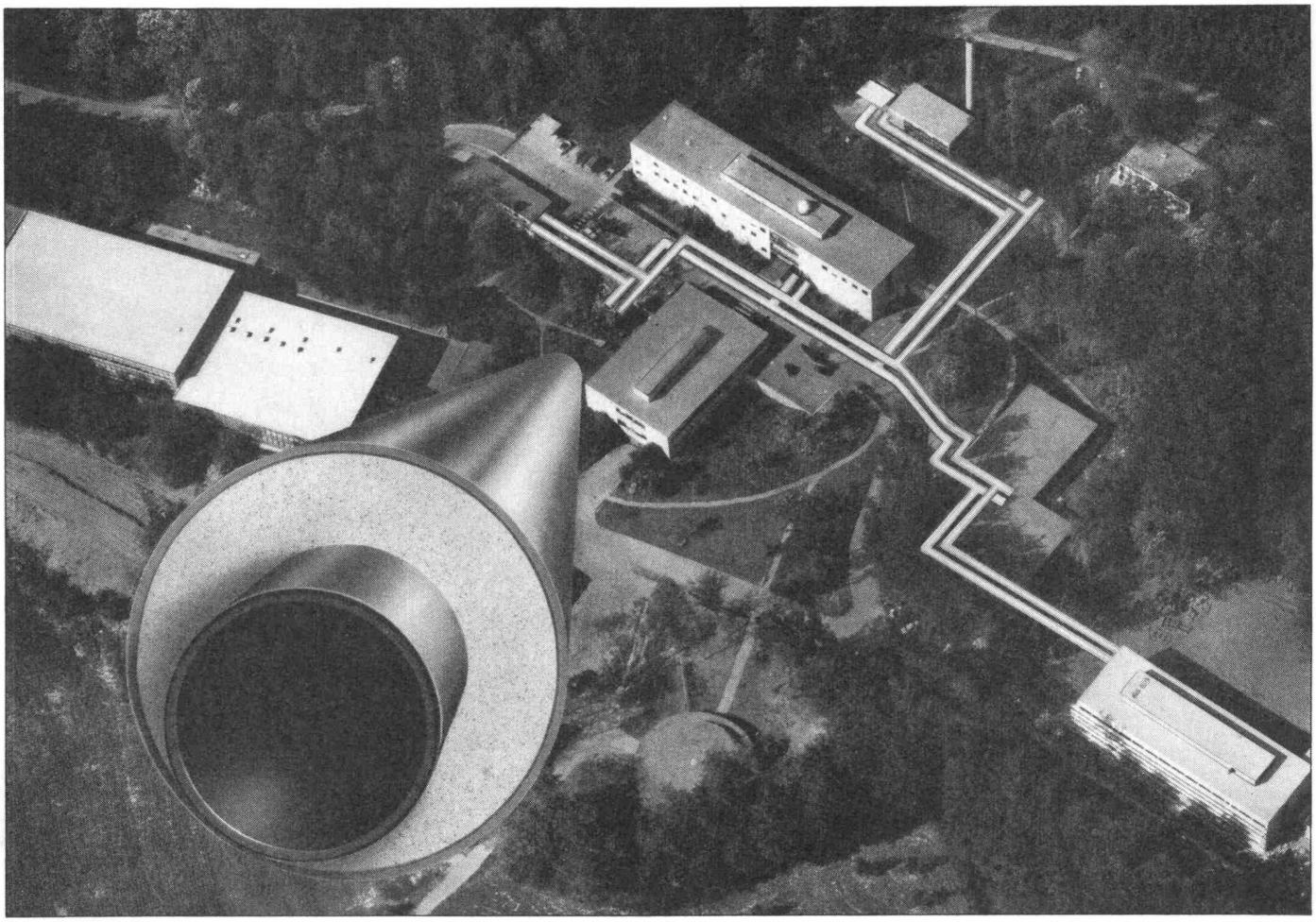

Mit Hartmoltopren verlegte Rohre beim Max-Planck-Institut für Kernphysik in Heidelberg. Freigegeben durch Regierungspräsidium Nordbaden Nr. 10/2233.

Max-Planck-Institut für Kernphysik in Heidelberg: Für die Fernheizleitungen ist nur ein Rohrisolierungs-Material fortschrittlich genug — Hartmoltopren

Das Max-Planck-Institut in Heidelberg umfaßt einen Gebäudekomplex mit 10 Einzelgebäuden auf einer Fläche von 82.000 m². Die 100.000 m³ umbauten Raumes werden von einem Fernheizwerk zentral beheizt. Die Fernheizung hat einen Vorlauf von 98 °C und produziert etwa 4 Gcal/h. Deshalb fiel jetzt die Entscheidung zugunsten eines neuen wirtschaftlichen Systems: auf das Verlegen der mit dem Isolierstoff ®Hartmoltopren als Verbundisolierung fix und fertig vorisolierten und mit einem nahtlosen Polyäthylenmantel überzogenen Rohre. Mit der Herstellung wurde die Meier-Schenk AG, Zürich, beauftragt, die solche Rohre unter der Bezeichnung ®Pan-Isovit liefert.

Das sind die Vorteile der Hartmoltopren-vorisolierten Rohre

Die mit dem Polyurethan-Hartschaum nach dem Hartmoltopren-System vorisolierten Rohre besitzen besonders günstige mechanische Eigenschaften und bewirken eine hervorragende Wärmeisolierung. Neben den vorbildlichen Isolierwerten ist die Wirtschaftlichkeit überdurchschnittlich hoch. Die Rohre haben sich für das direkte Verlegen in der Erde gut bewährt. Sie werden bereits verlegefertig angeliefert. Die Schweißstellen werden mit Isolierhalbschalen eingebunden und wasserdicht abgeschlossen oder nach dem neuesten Verfahren mit Muffenrohren überdeckt und an Ort und Stelle mit Hartmoltopren isoliert.

Das Hartmoltopren-System spart 50 % Zeit und damit Geld

Das Verlegen der mit Hartmoltopren vorisolierten Rohre ist ungewöhnlich rationell. Der Zeitgewinn wird vom Institut auf 50 % geschätzt. Damit können auch verschiedene Kosten auf ein Minimum reduziert werden. Es ist weiterhin möglich, das Verlegen innerhalb kürzester Zeit auszuführen und dadurch Behinderungen durch länger dauernde Bauarbeiten zu vermeiden. Ein wesentlicher Vorteil ist, daß zur kompletten Abwicklung der Arbeiten nur noch mit zwei Firmen zusammengearbeitet werden muß. Besonders interessant ist der preisliche Aspekt. Sowohl Rohre mit kleinen als auch mit großen Querschnitten sind wesentlich billiger als die bei konventionellen Verlegungen. Die ersten 600 m Pan-Isovit-Rohrleitungen von Meier-Schenk wurden bereits verlegt — problemlos und unkompliziert!

Überzeugen Sie sich selbst

Informieren Sie sich kostenlos und unverbindlich in allen Fragen des neuen Hartmoltopren-Systems. Wir senden Ihnen gern ein Musterstück für Ihre Tests.

Musterstück/Information 241 A

Aktiengesellschaft vorm. Emil Vogel,
Postfach, CH 8032 Zürich

- ☐ Wir möchten Hartmoltopren prüfen und bitten um ein Rohrsegment.
- ☐ Wir hätten gern den ausführlichen Hartmoltopren-Prospekt.
- ☐ Wir bitten um Ihre Beratung bzw. um Vermittlung von Spezialfirmen, die uns bei der Lösung unseres Isolierungsproblems unter Verwendung von Hartmoltopren behilflich sind.

hartmoltopren system

Polyurethan-Hartschaum

MV-PFÄHLE

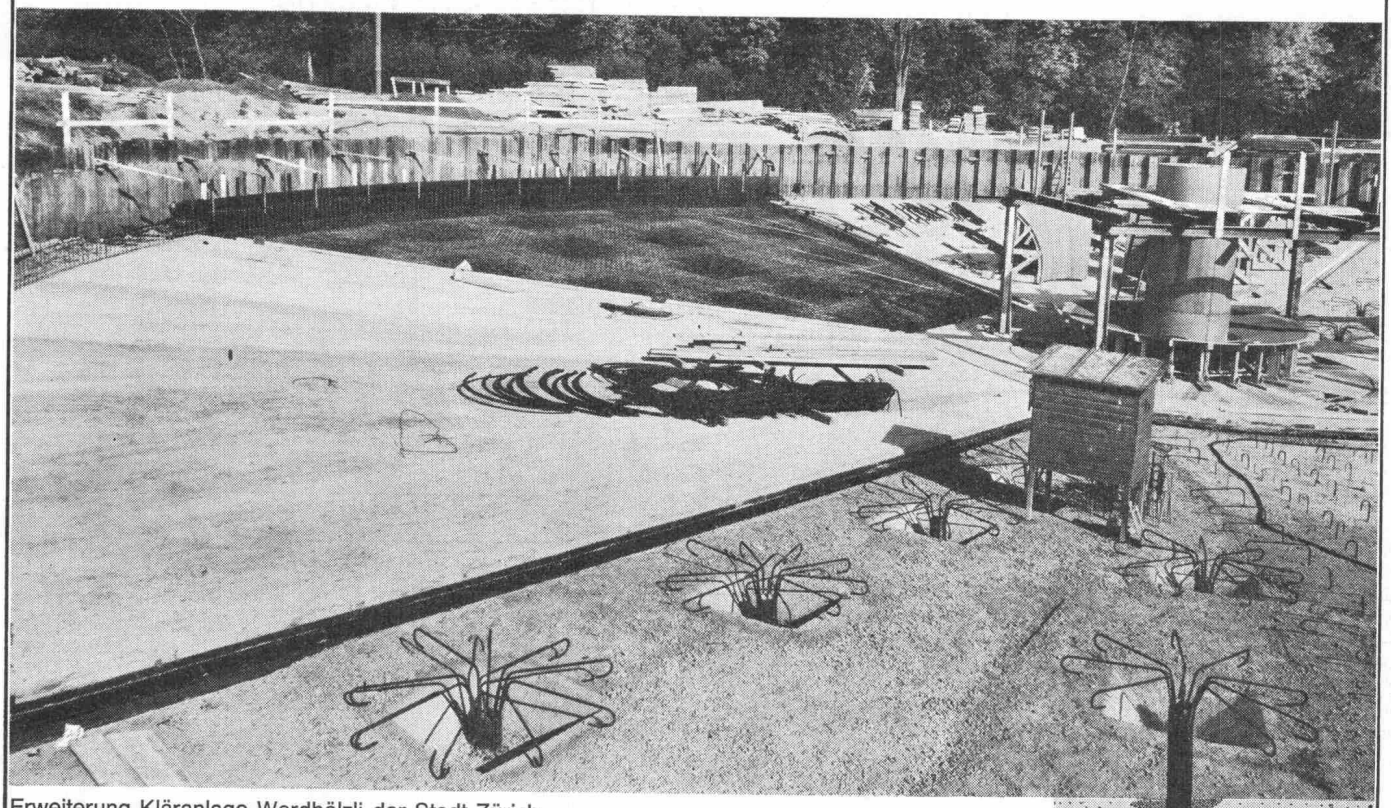

Erweiterung Kläranlage Werdhölzli der Stadt Zürich

FÜR ZUG UND DRUCK BIS 200 TO PRO PFAHL

AUFTRIEBSSICHERUNGEN VON KLÄRBECKEN
SCHWIMMENDE PFAHLGRÜNDUNGEN
VERANKERUNG VON BAUGRUBENUMSCHLIESSUNGEN
GRÜNDUNG VON LEITUNGSMASTEN
SCHRÄGPFÄHLE BIS 1:1

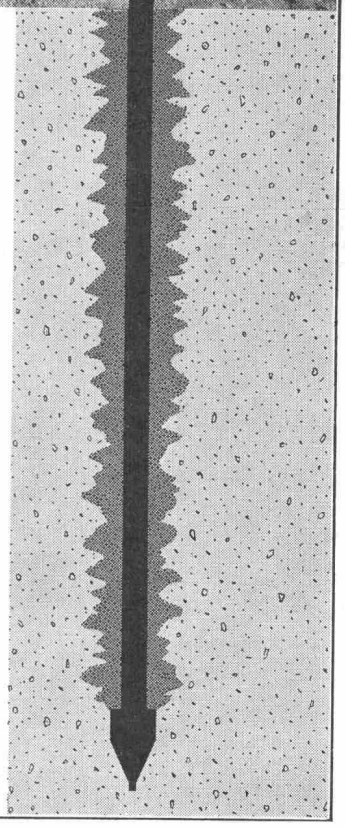

AKTIENGESELLSCHAFT

CONRAD ZSCHOKKE

Räffelstrasse 11 Zürich 3 Telefon 35 52 35

compriband
für alle Fugendichtungen
normal oder selbstklebend
schwarz oder grau
grosse Querschnitte auch vorkomprimiert lieferbar.
Generalvertretung
ROGER FREY, dipl. Ing. ETH
8039 Zürich Beethovenstrasse 47
Tel. 051/36 25 44

Keine Aussparungen
Isolierkörper in Schalung legen
Keine Kältebrücken
sofortiges Ableiten des Dachwassers.

Verlangen Sie meine Devisierungsunterlagen für den Spengler!

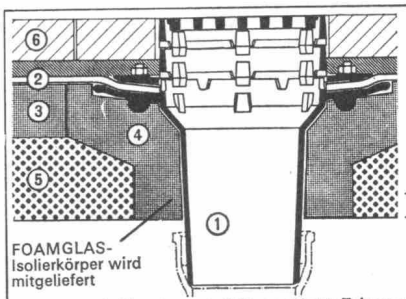

Passavant-Dachabläufe aus Gusseisen
– rosten nicht
– lösen die Probleme der Flachdachentwässerung endgültig

Verlangen Sie Unterlagen bei Werner Maag, Zeltweg 44, 8032 Zürich, Telefon 32 75 80

Name _____
Adresse _____

Steinzeug ist das einzige Rohrmaterial für Kanalisationen mit einem wirklich vollständigen Programm an Formstükken. Das bedeutet weniger Komplikationen auf der Baustelle und grössere Sicherheit. Das neue Steinzeug mit Flexbell-Steckmuffe ist überdies problemlos einfach zu verlegen.

Beratungsstelle Zürich ✆ **051 / 27 36 23**

Für Kanalisationen und Hausentwässerungen, Röhren aus

Steinzeug

mit der vorfabrizierten **flexbell** - Steckmuffe

Demontable Lagerhallen

aus Gitterstahlrohrkonstruktion
und Spezialgitterfolie.

Typ 1: Stehwand 130 cm,
Firsthöhe 320 cm, Breite 860 cm
Typ 2: Stehwand 200 cm,
Firsthöhe etwa 420 cm, Breite 860 cm
Typ 3: Stehwand 200 cm,
Firsthöhe etwa 500 cm, Breite 1200 cm

Länge nach Belieben.

LU-RA RAPPERSWIL

Gewächshausbau

E. Lutz, Bachtelstrasse 23, 8640 Rapperswil
Telefon 055 / 2 00 30

Kombinierte Magazinanlagen
rationellste Lagerhaltung

Unsere individuellen Mehrzweck-Gitter- oder Tablargestelle, kombiniert mit Sichtlagerkasten, Kleinteil- oder Werkzeugschränken genügen verwöhntesten Ansprüchen.

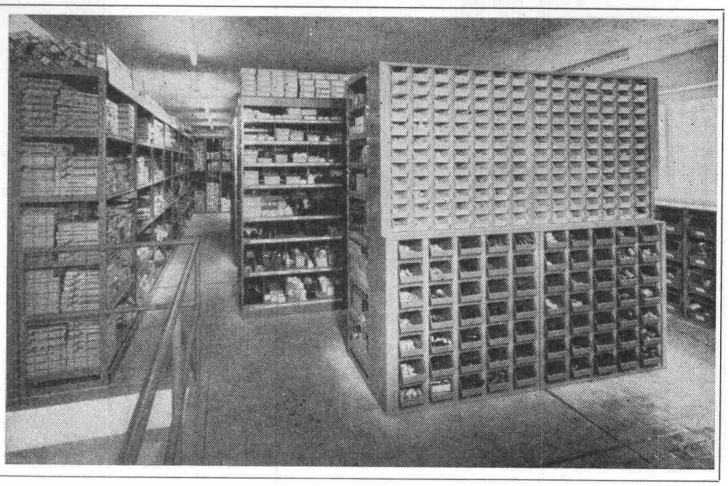

sunex

SUNEX AG, 5430 Wettingen
Metallbau
Telefon 056 / 6 15 50

Befestigungselemente für Fassade und Dach

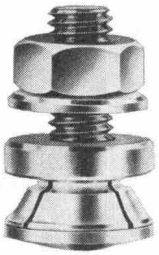

TUFLEX-Plattenanker

für **unsichtbare Befestigung**
von großflächigen Platten,
wie Eternit, Pelichrom, etc.

Wir helfen Ihnen Befestigungsprobleme zu lösen.

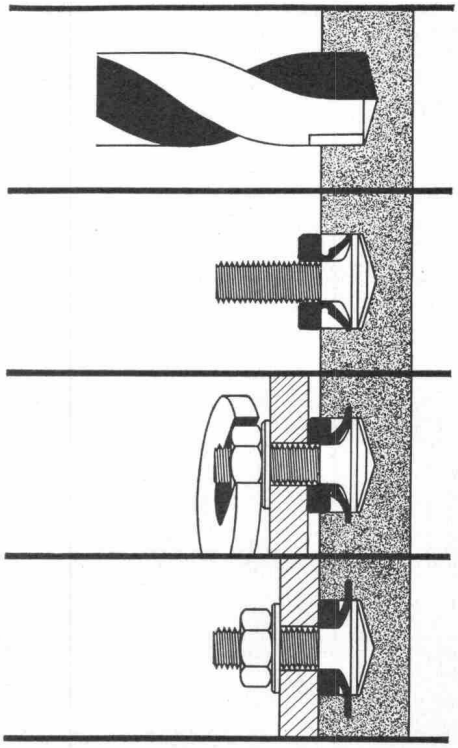

Senden Sie mir/uns Ihre technische Schrift „Befestigungselemente für Fassade und Dach"

Adresse:

Tel.:

Sachbearbeiter: *

TUFLEX AG MASCHINEN WERKZEUGE DÜBEL **Flughofstrasse 35, 8152 Glattbrugg/ZH ✆ 051/83 69 66** TUFLEX

MECANA - Ihr Hersteller von

Stahl-schalungen

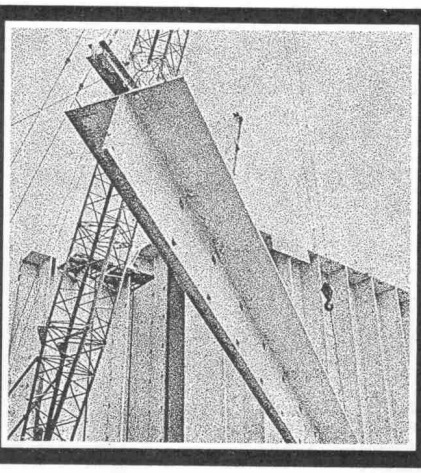

Verlangen Sie unsere Dokumentation

MECANA

MECANA SA, Maschinenfabrik
CH-8716 Schmerikon, Tel. 055/57561

Fenster Kiefer AG Zürich

Fenster
Kiefer Zürich

Fenster und Türen in Doppelverglasung, Isolierglas, Aluminium – Holz, Kunststoff.

Bedienen Sie sich unserer technischen Beratung.
✆ 051/45 24 55

Die 5. Neuauflage des

Schweizer Baufachmarken-Register

ist erschienen!

3100 Markenerzeugnisse

von «Aachener Sportplatzbelägen» bis «ZZ-Ventilationszügen» sind kurz beschrieben und mit der Bezugsquelle versehen. Dieses Nachschlagswerk, im Sinne eines Baustoff-Lexikons einzig in seiner Art, kann zu Fr. 10.— durch die Herausgeberin bezogen werden:

Schweizer Baumuster-Centrale Zürich
Talstrasse 9, 8001 Zürich

hiag **Schal-Tafeln**

Kunstharzbeschichtet für Sichtbeton, ölimprägniert für Schalbeton

Hiag Holzindustrie AG
9430 St. Margrethen

Telefon 071 / 71 12 01

Ernst
URINALANLAGEN
ohne Wasserspülung, geruchlos

F. Ernst, Ing. AG, Zürich 3, Weststrasse 52
Tel. 33 60 66 / 35 36 55

Stahlbeton Fertig-Garagen
Broder 7320 Sargans SG

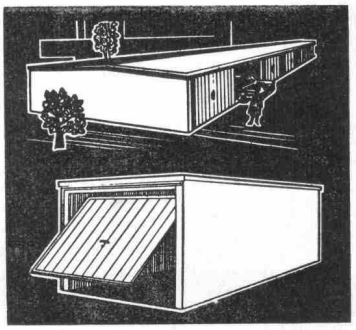

sofort benutzbar
solid
formschön
preisgünstig
Telefon 085 / 2 26 47

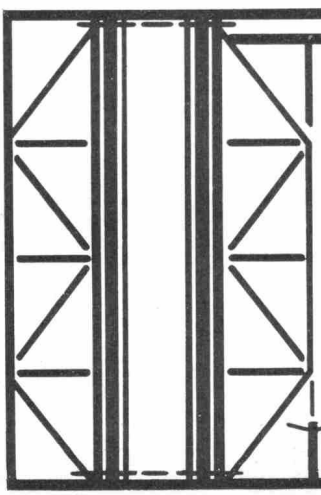

Wirkliche Rationalisierung ohne ungesunden Preisdruck

Grossflächen-Schalungen CONSTRUVIT SA LYSS **PRESTO**

Flexible Rund-Schalungen CONSTRUVIT SA LYSS **ACROW**

Variable Säulen-Schalungen CONSTRUVIT SA LYSS **VARIA**

Schalungen bei 032 84 24 05

Mehr denn je bedeutet Holz gediegene Behausung.

Und immer noch – seit über einem halben Jahrhundert – pflegen wir handwerklich anspruchsvollen Innenausbau, gestalten wir Holz zur gefälligen Form.

LIENHARD SÖHNE AG
Innenausbau
Bauschreinerei
Möbelschreinerei
Harmonikatüren
Holzetuis
8038 Zürich,
Albisstrasse 131
Telefon 051/45 12 90

Für die richtige Flachdach-Isolation —
Tecta AG Bern

Petrocarbona
Dämmplatten
aus Polyurethan-Hartschaum

bestes Dämmvermögen
heissbitumenbeständig
problemloses Verlegen

Somit also eine perfekte und wirtschaftliche Flachdach-Isolation dank Petrocarbona.
Und was das heisst, wissen Architekten, Bauherren und Verleger zu schätzen.

Beratung und Verkauf:
Tecta AG, 3000 Bern, Pulverweg 58 c
Telefon 031 41 47 41

Der Gliedermasstab
Longlife

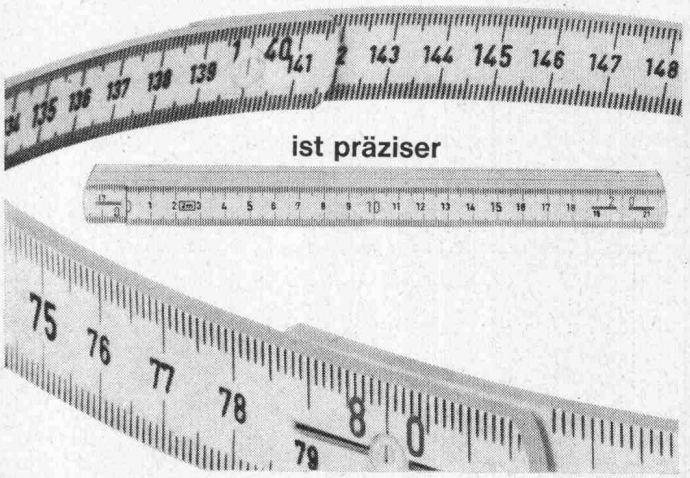

ist präziser

Aus glasfaserverstärktem Kunststoff

METRAUER GENEVE

* Maximale Toleranz auf 2 Meter: bei 20° C ±0,9 mm
* Federnde Gliederverbindung
* Unauswischbare Bezifferung
* Unempfindlich gegen die meisten Säuren, Laugen und Chemikalien

In allen Fachgeschäften
AUER-MESSWERKZEUGE - 9, rue Dancet - 1211 Genf 4 (CH)

RATIONELLE RÜSTUNGEN UND SCHALUNGEN SIND UNSER FACHGEBIET:

Deckenstüzen · Schalungsträger 556 · Schal-Tische Stützböcke · Absenkwinden · Hydraulische Fahr-Vorrichtung · Schwere Last-Türme 25 To · Bailey Träger für grosse Lasten und Spannweiten · Frei-vorbau · Versetzgeräte

Tel. 032 84 24 05

CONSTRUVIT SA LYSS
PRESTO

CONSTRUVIT SA LYSS
LT 25

CONSTRUVIT SA LYSS
BAILEY

Stellen- und Gelegenheits-Anzeigen

Tarif

1/1 Seite 185 x 259 mm Fr. 510.—	1/4 Seite 185 x 60 mm 90 x 128 mm Fr. 127.50	1/12 Seite 90 x 40 mm Fr. 42.50
1/2 Seite 185 x 128 mm 90 x 259 mm Fr. 255.—	1/6 Seite 185 x 40 mm 90 x 84 mm Fr. 85.—	1/16 Seite 90 x 28 mm Fr. 32.—
1/3 Seite 185 x 84 mm Fr. 170.—	1/8 Seite 185 x 28 mm 90 x 60 mm Fr. 63.80	1/24 Seite 90 x 18 mm Fr. 21.30

Ermässigte Preise ohne Rabatt für Wiederholungen

Chiffregebühr Fr. 2.—
Stellengesuche werden nur noch schriftlich entgegengenommen.
Anzeigenschluss: Mittwoch der Vorwoche, 10 Uhr. Sofern drucktechnisch möglich, kann der Anzeigenschluss bis Donnerstag der Vorwoche, 10 Uhr, verlängert werden.

IVA AG für internationale Werbung, 8035 Zürich
Beckenhofstrasse 16, Tel. 051/26 97 40, PC 80-32735

Filialen:
1004 Lausanne, 19, av. de Beaulieu, Tel. 021/34 72 65
1204 Genève, 8, rue du Marché, Tel. 022/26 03 45

Für die Mitarbeit bei der Projektierung und Ausführung von sehr interessanten Bauvorhaben suche ich

Architekt oder Techniker
Bauführer
Bauzeichner

Sie finden abwechslungsreiche Tätigkeit und ausbaufähige Dauerstelle.

Eintritt sofort oder nach Uebereinkunft.

Karl Aklin, Architekt
6300 Zug, Poststrasse 26, Telefon 042 / 21 02 02

Wir suchen jüngeren

Ingenieur-Techniker HTL

oder

Tiefbauzeichner

für interessante Aufgaben der Projektierung und Bauleitung von Strassen, Kanalisationen und Wasserversorgungen.

Gute Salarierung, neuzeitliche Personalfürsorge, angenehmes Arbeitsklima.

Offerten erbeten an

Ingenieur- und Vermessungsbüro
Hofmann & Trüb, 8353 Elgg (bei Winterthur)

WALO

Wir suchen für die Strassenbau-Abteilung in unserem Hauptsitz in Zürich jüngere

Bauführer (Ingenieur-Techniker HTL)

Initiativen und zuverlässigen Bewerbern bieten wir interessante, vielseitige und selbständige Aufgaben bei zeitgemässen Anstellungsbedingungen.

Gerne erwarten wir Ihre Bewerbung.

Walo Bertschinger AG, 8005 Zürich
Bauunternehmung
Limmatstrasse 73, Tel. 051 / 44 66 60

Wir suchen für unsere Architekturabteilung einen kreativen, fähigen, aufgeschlossenen, vielseitigen

Architekten

mit guter praktischer Erfahrung, dem wir folgende Aufgaben übertragen können:

- Entwicklung von Projektierungsunterlagen
- Rationalisierung der Arbeitsabläufe in der Projektierung
- Aufbau und Auswertung einer Baudokumentation
- Analyse und Auswertung der Trends in der Bauentwicklung
- Bauforschung und -entwicklung

Sprachkenntnisse erwünscht, aber nicht Bedingung.

Wenn Sie sich für diesen interessanten, aber recht anspruchsvollen Posten interessieren, setzen Sie sich bitte telefonisch oder schriftlich mit uns in Verbindung, damit wir eine Besprechung vereinbaren können.

STEINER

Karl Steiner, 8050 Zürich
Generalunternehmung
Hagenholzstrasse 60
Postfach
Telefon 051 / 48 50 50

Aquarex Fugenbänder
Beton- und Mörtelzusätze

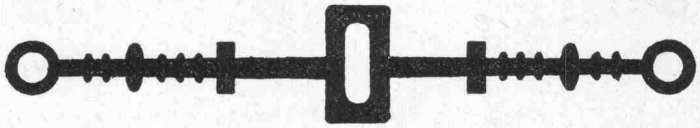

Polyrex AG Grünhaldenstrasse 6 8050 Zürich
Tel. 051 48 79 03 Chemische Baustoffe

Heimarbeit Eisenbeton

Ingenieurbüro in der Nähe von Zürich hat an erfahrenen Eisenbetonzeichner Heimarbeit für

Schalungs- und Armierungspläne

zu vergeben.

Interessenten wollen sich bitte melden unter Chiffre SBZ 394, IVA AG, Postfach, 8035 Zürich.

Wir suchen nach Basel

Eisenbetonzeichner

zur Mitarbeit an der Planung von verschiedenen interessanten Bauobjekten.

Wir bieten gut bezahlte, entwicklungsfähige Dauerstelle mit Pensionskasse und fortschrittlichen Ferienbedingungen, Fünftagewoche.
Kurzofferten sind zu richten unter Chiffre 2677, Mosse-Annoncen AG, Postfach, 4000 Basel 1.

ALUSUISSE

Technische Entwicklung und Kundenberatung

Wir entwickeln Konstruktionen für Neuanwendungen von Aluminiumlegierungen. Für sehr interessante Aufgaben im Ingenieurbau suchen wir einen

Tiefbauingenieur-Techniker HTL

möglichst mit Erfahrung im Stahlbau.

Dieser Mitarbeiter wird zuerst in die Probleme der Leichtmetallanwendungen eingeführt. Hierauf wird er an vielseitigen Aufgaben selbständig arbeiten und die Kundschaft in technischen Fragen beraten.

Aus dieser Tätigkeit ergeben sich auch Reisen ins Ausland; Fremdsprachenkenntnisse sind daher erwünscht.

Wir bitten um Zustellung der Angebote mit den üblichen Unterlagen an die Personalabteilung.

Schweizerische Aluminium AG
Buckhauserstrasse 11
8048 Zürich

ELEKTRO-WATT INGENIEURUNTERNEHMUNG AG

Für die Projektierung von
unterirdischen Bauten
suchen wir einen initiativen und selbständigen

Ingenieur-Techniker HTL

Richtung Tiefbau

Unser neuer Mitarbeiter sollte Verständnis und Interesse haben für

— funktionelle und organisatorische Betriebsprobleme
— elektromechanische und klimatechnische Fragen

wobei Gelegenheit zur Einführung in Zusammenarbeit mit unseren Spezialisten geboten ist.

Zum Aufgabenbereich gehört auch die Führung eines Konstrukteuren- und Zeichnerteams.

Einem geeigneten, einsatzfreudigen Bewerber bieten wir eine abwechslungsreiche, ausbaufähige Tätigkeit bei entsprechenden Arbeitsbedingungen.

Interessenten bitten wir, sich telefonisch mit unserem Herrn Erb in Verbindung zu setzen oder zu schreiben an das

Personalbüro der

ELEKTRO-WATT
Postfach, **8022 Zürich**
Telefon 051 / 23 76 41

Die Direktion der Eidg. Bauten

sucht zu sofortigem Eintritt oder nach Vereinbarung

dipl. Architekten ETH
Architekt-Techniker HTL

Tätigkeit: Projektierungen, Oberbauleitungen, Aussendienst, Verkehr mit Verwaltung und Behörden.

Bauführer

für die Grossbaustellen der ETH und deren Annexanstalten.

Selbständigkeit, Organisationstalent und Verhandlungsgeschick sind für alle Stellen unerlässliche Voraussetzungen.

Bauzeichner

Erstellen von Projekt- und Ausführungsplänen, Kostenvoranschlägen und Devis.

Es handelt sich um Dauerstellen mit zeitgemässer Besoldung, angenehmen Arbeitsbedingungen, 5-Tage-Woche.

Gute Aufstiegsmöglichkeiten.

Schriftliche Offerten sind erbeten an die

Eidg. Bauinspektion
Postfach, 8023 Zürich
Clausiusstrasse 37, Zürich 6

Architekturbüro SIA in Zürich sucht zu möglichst baldigem Eintritt tüchtigen, zuverlässigen

Hochbauzeichner

mit einigen Jahren Praxis und an selbständiges Arbeiten gewöhnt für die Bearbeitung verschiedener interessanter Bauvorhaben.

Architekturbüro René A. Herter
ETH/SIA

8037 Zürich, Hönggerstrasse 118
Telefon 051 / 44 76 76

Für die Bearbeitung interessanter Bauaufgaben wie Spitalbauten, Heimbauten, Schulen, Hallenbäder suchen wir Mitarbeiter

dipl. Arch. oder Architekt-Techniker HTL

als Sachbearbeiter oder Projektleiter

Architekt-Techniker HTL

als Bauführer

Architekt-Techniker HTL

als Bearbeiter von Voranschlägen und Submissionen.

Bei Eignung Vorgesetztenstellung als Leiter einer allfälligen Ausführungsabteilung.

Bauzeichner

für Planbearbeitung, Hilfsbauführungen, Mithilfe bei Submissionen und Voranschlägen.

Interessenten bitten wir um Kontaktnahme.

Hertig, Hertig, Schoch, Architekten BSA/SIA
Rindermarkt 5, 8001 Zürich, Tel. 34 20 45

Wir suchen in das Planungsteam für die Fernsehstudios Zürich und Ljubliana einen

Hochbau-Techniker/ -Zeichner

zur Bearbeitung interessanter Bauaufgaben.

Dauerstelle, fortschrittliche Anstellungsbedingungen, Fünftagewoche, Pensionskasse, Personalrestaurant. Eintritt nach Uebereinkunft.

Offerten sind zu richten an den Personalchef der

ERNST GÖHNER AG

Neubauten, Generalunternehmung, Elementbau

Hegibachstrasse 47, Postfach, 8032 Zürich, Telefon 051/53 58 00

Erfahrenes Konstruktionsbüro übernimmt das Erstellen von

Eisenbetonplänen

Schalung, Armierung und Eisenliste.

Offerten bitte unter Chiffre SBZ 403, IVA AG, Postfach, 8035 Zürich.

Durisol

Wir suchen einen

Kalkulator

für unsere Schulhausabteilung

Neben einer überdurchschnittlichen technischen Begabung, sollten Sie einige Jahre Erfahrung im Kalkulationswesen der Baubranche mitbringen.

Wir sind bereit, unsere Kalkulationen auf Ihr erprobtes System aufzubauen!

Wir freuen uns auf Ihre Mitarbeit in unserem jungen dynamischen Team.

Rufen Sie uns an! Verlangen Sie die Personalabteilung. Tel., 051 / 88 69 81.

Durisol Villmergen AG, Badenerstrasse 21
8953 Dietikon ZH

Stellenausschreibung

Beim Kantonalen Hochbauamt ist infolge Pensionierung die Stelle eines

Architekten

(Architekt-Techniker HTL)

neu zu besetzen.

Anforderungen:

a) Fähigkeit, die Planung von mittleren bis grossen Bauaufgaben vorzubereiten und als Koordinator zwischen Bauherr, Architekt und Unternehmer die Ausführung der Arbeiten zu leiten und zu überwachen.

b) Planung und Leitung von Umbauten kleineren Umfanges, Unterhalt an Staatsgebäuden und Begutachtung von Subventionsgeschäften.

Besoldung:

Gemäss Dekret.

Anmeldetermin:

Möglichst bald.

Anmeldestelle:

Hochbauamt des Kantons Bern
Gerechtigkeitsgasse 36, 3011 Bern

Der Kantonsbaumeister: Horlacher

Wer interessiert sich für Arbeits- und Betriebspsychologie?

Wir bieten Ihnen eine praxisnahe Einführung in dieses hochinteressante Gebiet. Verlangen Sie das detaillierte Kursprogramm. Es lohnt sich!

Institut Mössinger

Grösste Fernschule der Schweiz
8045 Zürich, Räffelstrasse 11 Telefon 051 / 35 53 91

Ja, ich interessiere mich für Arbeits- und Betriebspsychologie. Informieren Sie mich bitte unverbindlich über das Kursprogramm.

SBAZ 48

Name

Strasse

Ort

Für interessante Bauaufgaben (Hochbau) suchen wir per 1. Mai 1970 oder nach Uebereinkunft einen tüchtigen

Hilfsbauführer
als Stütze unseres Bauleiters

Sind Sie zwischen 20 und 25 Jahre alt und möchten mit loyalen Arbeitskollegen an grossen Aufgaben mitarbeiten und sich in allen Sparten der Bauführung vertraut machen, so richten Sie Ihre Bewerbung an

bp
Bruno Piatti
Generalunternehmung
8305 Dietlikon
Riedmühlestrasse 16
Telefon
051 93 16 11

Aargauisches Baudepartement

Wir suchen für unsere Abteilung Tiefbau einen

Tiefbauzeichner

Aufgaben:
Bearbeitung von Strassenprojekten und Geländeaufnahmen.
Ausarbeiten von Kostenvoranschlägen.

Anforderungen:
Abschluss einer Tiefbauzeichnerlehre, guter Darsteller, Praxis im Strassenbau erwünscht.

Anstellungsbedingungen:
Zeitgemässe Besoldung, Pensionskasse, Fünftagewoche.

Stellenantritt:
sofort oder nach Vereinbarung.

Bewerbungen mit den üblichen Unterlagen und Handschriftprobe sind an das Aarg. Baudepartement, Abteilung Tiefbau, Buchenhof, 5001 Aarau, zu richten.

Zur Ueberwachung unseres Aussendienstes in verantwortlicher, leitender Stellung suchen wir

dipl. Bauingenieur oder dipl. Baumeister

Wir sind eine grössere Bauunternehmung in Basel und legen Wert auf Unternehmungserfahrung und Freude am Kontakt mit Bauleitungen und Mitarbeitern. Wir bieten Gelegenheit zur Entwicklung Ihrer persönlichen Fähigkeiten.

Ihre Bewerbung, welche wir diskret behandeln, erbitten wir mit Lebenslauf und Foto unter Chiffre A 03-985550 an Publicitas AG, 4001 Basel.

Zur Erweiterung unseres Mitarbeiterstabes suchen wir für unsern Hauptsitz in Herzogenbuchsee einen qualifizierten, selbständigen

Bauführer

Wir verlangen abgeschlossene Berufsausbildung, Praxis als Bauführer, Kontaktfreudigkeit, gute Allgemeinbildung, Deutsch- und Französischkenntnisse, Führerausweis Kat. A (Geschäftswagen steht für Privatfahrten unentgeltlich zur Verfügung).

Einem initiativen Bauführer bieten wir ein selbständiges Arbeitsgebiet (Norm- und individuelle Bauten) bei neuzeitlichen Anstellungsbedingungen.

BAUGENOSSENSCHAFT «HAUS + HERD»
3360 Herzogenbuchsee Telefon 063 5 27 31

Nach

Davos

gesucht

Bauingenieur
Ing.-Techniker HTL
Eisenbetonzeichner

Vielseitige, selbständige Dauerstellen mit angenehmen Arbeitsbedingungen.

Cuno Künzli, dipl. Ing. ETH/SIA
Ingenieurbüro, 7260 Davos Dorf

Wenn Sie ein

erfahrener Hochbauzeichner

sind, zuverlässig und selbständig arbeiten, warten in unserem modernen und dynamischen Architekturbüro interessante Bauaufgaben auf Sie.

Bitte rufen Sie uns an!

Telefon 063 / 5 27 31, intern 20

Neu: Der Gölz-Wäscheschirm mit den 12 Vorteilen!

12 wichtige Vorteile, die jeder Hausfrau den Waschtag um vieles erleichtern. Z. B. wiegt der neue Gölz-Wäscheschirm nur **7 kg!** Stufenlos verstellbar von bodentief bis über die Kopfhöhe ist nur der Gölz-Wäscheschirm. Er wird komplett aus Aluminium hergestellt und eloxiert.

Verlangen Sie den ausführlichen, 4-farbigen Gratis-Prospekt, um alle Vorteile kennen zu lernen. Sie werden begeistert sein.

Bon

GÖLZ

Gölz AG, Metallbau
Badenerstr. 701, 8048 Zürich
Telefon 051 / 62 69 22

Zur Ergänzung meines Mitarbeiterstabes suche ich

Eisenbeton- und Tiefbauzeichner(in)

für die Bearbeitung von Brücken-, Stollen- sowie Hoch- und Tiefbauten aller Art.

Ich biete:

— angenehmes Arbeitsklima
— Personalfürsorgestiftung
— zeitgemässes Salär
— Aufenthaltsbewilligung für Ausländer vorhanden

H. Luchsinger, dipl. Ing. ETH/SIA
6300 Zug, Poststrasse 13, Tel. 042 / 21 38 38

Ingenieurbüro für kommunalen Wasserbau sucht per 1. Mai oder nach Vereinbarung tüchtigen

Tiefbauzeichner und Eisenbetonzeichner

möglichst mit Praxis. Es handelt sich um gutbezahlte, ausbaufähige Dauerstellen.

Ingenieurbüro Hans Hohl
8006 Zürich, Büchnerstrasse 18, Tel. 051 / 60 31 80

Tiefbautechniker, Bauführer

mit Erfahrung im Tunnel- bzw. allgem. Tiefbau sucht Stelle in Bauunternehmung oder Bauleitung.

Sprachkenntnisse: Italienisch, Französisch, Englisch, Spanisch.
Einsatz: Schweiz, evtl. Auslandabteilung einer Schweizer Unternehmung.

Offerten erbeten unter Chiffre 7053 an Mosse-Annoncen AG, 8023 Zürich.

Gut eingeführtes Unternehmen der Betonwarenfabrik sucht einen qualifizierten

Betriebsleiter

Seine Aufgabe umfasst die Personalführung, die gesamte Organisation; Planung, Ueberwachung und Koordination des Fabrikationsbetriebes sowie die Kontrolle der Leistungsintensität und der Arbeitsqualität; ferner Kalkulation und Berechnungen von vorfabrizierten Bauelementen.

Diese verantwortungsvolle und vielseitige Stelle verlangt eine einschlägige, umfassende Ausbildung, Initiative, Organisationstalent und Führungsbegabung. Erfahrung in Betonwarenfabrikation ist erwünscht.

Dynamische Interessenten, die bereits in Führungspositionen erfolgreich tätig waren, sind gebeten, ihre Offerten mit Saläranspruch und Eintrittstermin einzureichen unter Chiffre A 37-54.273 an die Publicitas AG, 4500 Solothurn.

Dipl. Bauingenieur ETH

32jährig, erfahren im Stahlbetonbau, Spannbetonbau und der Ausarbeitung spezieller Bauverfahren, sucht nach fünfjährigem Aufenthalt im Ausland eine Stelle im Raum Bern.

Angebote bitte unter Chiffre SBZ 396, IVA AG, Postfach, 8035 Zürich.

Nous cherchons

Un dessinateur

du génie civil et BA.

Entrée:
immédiate ou à convenir

Travail:
varié dans une bonne ambiance d'équipe terrain et bureau

Expérience:
si possible quelques années de pratique

Conditions:
semaine de 5 jours, fonds de prévoyance et autre sécurité sociale très développée

Offre:
manuscrite avec curriculum vitae et prétentions à

Clement + Bongard, 1700 Fribourg
Ing. civils dipl. SIA
Rue du Botzet 3

Pour le compte d'un important bureau d'ingénieurs, nous cherchons

1 ingénieur en génie civil ou 1 architecte

en qualité de

chef responsable

de la direction locale des travaux sur d'importants chantiers en Suisse romande.

Pour accomplir cette tâche pleine d'exigences, notre mandant cherche un candidat ayant de l'initiative, de solides connaissances de la branche, un sens très développé de l'organisation, l'autorité et l'adresse nécessaires à la conduite du personnel ainsi que le tact et l'entregent garantissant d'excellentes relations entre le maître de l'oeuvre, les bureaux d'ingénieurs et d'architectes, les entrepreneurs et les ouvriers.

En premier lieu, il est important que le candidat possède des talents d'organisateur dont il puisse faire état, afin qu'il soit à même de diriger les chantiers avec succès.

Les intéressés ayant l'expérience désirée, dont la langue maternelle est le français, qui ont d'excellentes notions d'allemand et qui, pour leur activité indépendante, demandent une rémunération correspondant aux exigences de notre mandant, sont priés de se mettre en rapport avec nous soit par écrit, soit par téléphone. Nous sommes prêts à les renseigner sur tous les points qui les intéressent.

Personalanalyse —— Personalberatung

Einsatz AG
Talacker 42 8001 Zürich Tel. 051 44 21 77/44 24 27

Tiefbauzeichner

im 7. Semester AT-Zürich, sucht neue Stelle, Raum Zürcher Oberland, wenn möglich in einer Unternehmung.

Offerten bitte unter Chiffre SBZ 399, IVA AG, Postfach, 8035 Zürich.

Technikumsabsolvent (Abschluss Herbst 1970) sucht Stelle als

Ingenieur-Techniker HTL

im allgemeinen Tiefbau.

Offerten sind erbeten unter Chiffre SBZ 401, IVA AG, Postfach, 8035 Zürich.

Für die Bearbeitung vielseitiger Bauaufgaben (Bäder- und Hotelbau) suche ich selbständigen

Architekt/Techniker

mit mehrjähriger Praxis in Entwurf- und Ausführungsplanung. Zeitgemässe Anstellungsbedingungen in mittlerem Büro.

Rob. Neukomm, Architekt
8032 Zürich, Hofackerstrasse 7, Telefon 051 / 53 43 50

Tiefbauzeichner

Student am Abendtechnikum Zürich im 7. Semester, sucht neuen Wirkungskreis in Zürich oder Umgebung auf dem Gebiet des Abwassers oder Strassenbaus.

Offerten bitte unter Chiffre SBZ 398, IVA AG, Postfach, 8035 Zürich.

Dringend gesucht

Eisenbetonzeichner

in kleines Ingenieurbüro.

Karl Amrhein, Ingenieurbüro
6300 Zug, Baarerstrasse 36, Telefon 042 / 21 49 49

Dipl. Bauingenieur ETH

(Diplom Herbst 1969) sucht interessante Tätigkeit in Ingenieurbüro oder Unternehmung in Zürich oder in der französischen Schweiz.

Offerten unter Chiffre SBZ 395, IVA AG, Postfach, 8035 Zürich.

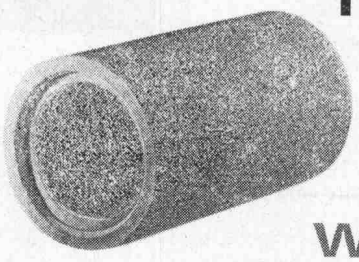

Hunziker-Filterrohre und Filterplatten entwässern das Erdreich dauernd wirkungsvoll

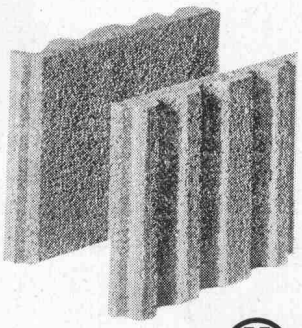

AG HUNZIKER & CIE Baustoff-Fabriken in Zürich, Bern, Brugg, Landquart, Olten und Pfäffikon SZ

Wir suchen

Hochbauzeichner

für die planliche Bearbeitung von interessanten, öffentlichen Bauaufgaben.

Tanner + Loetscher, 8400 Winterthur
Architekten
Museumstrasse 4, Tel. 052 / 23 89 26

WALO

Wir suchen

Poliere und Vorarbeiter

für Strassenbau, Tiefbau, Geleisebau und Industrieböden.

Gut bezahlte Dauerstelle, Fürsorgestiftung.

Wir freuen uns auf Ihre Mitarbeit und erwarten gerne Ihre Kurzofferte oder Ihren telefonischen Anruf.

Walo Bertschinger AG, Bauunternehmung
Brunngasse 30, 3000 Bern
Telefon 031 / 22 60 26

Gebrüder Sulzer
Aktiengesellschaft
Winterthur, Schweiz

Für unsere **Abteilung Werkanlagen** suchen wir zur Ergänzung des Mitarbeiterstabes im **Baubüro Werk Oberwinterthur** einen

Dipl. Architekten

oder

Architekt-Techniker HTL

als **selbständigen Sachbearbeiter** für Neu- und Umbauten sowie

als **Auftragsleiter.**

Wir möchten Sie über diese interessante Position gerne näher orientieren.

Telefonieren oder schreiben Sie bitte an unser Personalbüro für technische Angestellte unter Kennziffer 6435 (Tel. 052 / 81 36 30).

SULZER

Wir suchen

Ingenieur-Techniker HTL

als Mitarbeiter bei der Bearbeitung von vielseitigen Projekten im Nationalstrassen- und Hauptstrassenbau.

Tiefbauzeichner

für die Bearbeitung von interessanten Projekten im Strassen- und allgemeinen Tiefbau.

Eisenbetonzeichner(in)

für konstruktive und zeichnerische Bearbeitung von Industrie-, Schulhaus- und Wohnungsbauten.

Eintritt: so bald wie möglich.

Dauerstelle, angenehmes Arbeitsklima, zeitgemässes Salär, Sozialversicherung.

Grünenfelder & Keller, Ingenieurbüro
Merkurstrasse 25, 8400 Winterthur
und 9500 Wil SG, Telefon 052 / 22 12 41

Eisenbetonzeichner

mit abgeschlossener Lehre und zehn Jahren Praxis sucht auf 1. August ausbaufähige Stelle mit **Bauführungsaufgaben** bei Unternehmung.

Offerten sind erbeten unter Chiffre SBZ 393, IVA AG, Postfach, 8035 Zürich

---

GEOTEST

Wir suchen

Bauzeichner

als Chef unseres Zeichnungsbüros.

Geotest AG, Bern, Baugrunduntersuchungen
Birkenstrasse 15, 3052 Zollikofen
Telefon 031 / 57 20 74

Wir sind ein Ingenieurbüro mittlerer Grösse an guter Verkehrslage (Nähe ETH und HB Zürich) und suchen:

Tiefbauzeichner

mit Erfahrung auf den Gebieten Kläranlagebau und Kanalisation.

Innerhalb eines kleineren Arbeitsteams erwarten Sie folgende Arbeiten:

Zeichnerische und konstruktive Bearbeitung von Abwasserbauwerken

Bereitstellen der Ausschreibungsgrundlagen

Mithilfe bei der Bauleitung der von Ihnen bearbeiteten Objekte

Wir bieten:
zeitgemässe Entlöhnung, fortschrittliche Personalfürsorge und angenehmes Arbeitsklima.

W., R. & Dr. W. Heierli
dipl. Bauingenieure ETH/SIA
Culmannstrasse 56, **8006 Zürich**

Internationale Vereinigung des Bauingenieurwesens mit Sitz in Zürich sucht

dipl. Bauingenieur

als **ständigen Sekretär.**

Der Aufgabenbereich des Sekretärs, der dem Präsidenten unterstellt ist, umfasst eine technisch-wissenschaftliche Tätigkeit wie auch organisatorische und administrative Arbeiten.

Dieser anspruchsvolle Posten erfordert Initiative und Selbständigkeit. Beherrschung der deutschen und der englischen Sprache sowie Französischkenntnisse sind Bedingung.

Bewerbungen mit Lebenslauf und Gehaltsanspruch sind zu richten an den

Präsidenten der Internationalen Vereinigung für Brückenbau und Hochbau
Eidg. Technische Hochschule, 8006 Zürich

ALUSUISSE

Bauabteilung

Aufgrund von neuen industriellen Grossprojekten und zusätzlichen Aufgaben in Europa und Uebersee erweitern wir unseren Mitarbeiterstab. Folgende Posten sind daher zu besetzen:

Architekt-Techniker HTL

für die selbständige Lösung von Problemen und Aufgaben im Hochbausektor. Ein späterer Einsatz auf interessanten Posten in der Schweiz oder im Ausland wäre nicht ausgeschlossen.

Ingenieur-Techniker HTL

(Eisenbeton)

mit einigen Jahren Erfahrung im **Massivbau.** Die Aufgabe umfasst statische Berechnungen und Konstruktionen sowie die Beaufsichtigung von Zeichnern.

Ingenieur-Techniker HTL

(Tiefbau)

mit Projektierungspraxis im Strassen-, Kanalisations- und evtl. Geleisebau, für die selbständige Projektierung der Infrastruktur von Werkanlagen.

Einige Hochbauzeichner sowie -zeichnerinnen

für die Mitwirkung bei der Erstellung von Projekten, Detailzeichnungen und Ausschreibungsunterlagen.

Eisenbetonzeichner

für die Erstellung von Schalungs- und Armierungsplänen von Industriebauten in Vorfabrikation und Ortbeton, ferner von Grossgiessereien, Walzwerken, Silo- und Hafenanlagen usw.

Tiefbauzeichner

zur Projektbearbeitung der Infrastruktur für neuzuerschliessende Industriegebiete oder deren Erweiterung. Es handelt sich um Strassen- und Geleisebau, Wasserversorgung, Kanalisation und allgemeinen Tiefbau.

Bei beidseitigem Einverständnis wäre die spätere Versetzung zu einer örtlichen Bauleitung im In- und Ausland nicht ausgeschlossen. Bei allen Posten handelt es sich um Dauerstellen mit gut ausgebauten Sozialeinrichtungen.

Bewerber sind gebeten, ihre Angebote mit Lebenslauf, Zeugniskopien, Foto usw. zu richten an die Personalabteilung.

Schweizerische Aluminium AG
Buckhauserstrasse 11
8048 Zürich

Heraklith-Leichtbauplatten

Normalplatte
PV-Porenverschlussplatte
GL-Glasfaser-Porenverschlussplatte
Travertin-Akustikplatte
Herathan-Polyurethan-Hartschaumplatte
Heratekta-Schichtplatte

ZZ 2.70

8304 Wallisellen
Telefon 051/931254

Propatec AG

Modernes Architekturbüro sucht für Projektausführung, evtl. auch Einführung in Bauleitung, von interessanten Bauten (Hotels, Feriendörfer in den Bergen usw.)

Bauzeichner sowie
Bauzeichnerin

mit Interesse an Sekretariatsarbeiten.

Telephonieren Sie bitte an

Architekturbureau Walter R. Hunziker
Grossmünsterplatz 6, 8001 Zürich
Tel. 051 / 34 95 88

Bauzeichner/Bauführer

(Abteilung Tiefbau) sucht neuen Wirkungskreis bei Bauunternehmung oder Ingenieurbüro (Raum Zürich, Bern, Basel).

Offerten sind erbeten unter Chiffre SBZ 397, IVA AG, Postfach, 8035 Zürich.

Für die technische Bearbeitung und Ausführung eines interessanten öffentlichen Bauvorhabens suchen wir per sofort oder nach Uebereinkunft

Bauzeichner/Bauführer

Initiative und einsatzfreudige Bewerber melden sich bitte bei

Marti + Kast, dipl. Architekten SIA
Sophienstrasse 2, 8032 Zürich
Tel. 051 / 34 85 11

Langjähriger, erfolgreicher

Geschäftsführer

einer mittleren Bauunternehmung, mit grosser Erfahrung im Eisenbeton-Hochbau und Tiefbau, Ingenieur ETH/SIA, sucht neuen Wirkungskreis.

Folgende Arbeitsgebiete würden mich interessieren:

Leitung des Baubüros eines Industrieunternehmens

Bauleitung von grossen Industrie- oder Tiefbauten

Abteilungsleiter in grösserer Unternehmung, speziell Fachrichtung Tiefbau

Filialleiter einer Unternehmung mit Arbeitsgebiet im Kanton Aargau.

Bevorzugtes Arbeitsgebiet: Nordwestschweiz, Aargau, Zürich.

Kontaktnahme erbeten unter Chiffre OFA 2973 R an Orell Füssli-Annoncen AG, 5001 Aarau.

Zur Erweiterung des Mitarbeiterstabes suchen wir

Architekt-Techniker HTL

Wir wünschen:

gründliche Kenntnisse des gesamten Hochbaues. Idealalter 30—45 Jahre.

Fähigkeiten in Führung der Belegschaft und Verhandeln mit Bauherren und Architekten. Interesse an interessantem, vielseitigem Spezialgebiet. Sprachkenntnisse erwünscht. Wir bieten:

selbständige Stellung. Möglichkeit, nach mehrjähriger Tätigkeit in die Leitung der Firma einzutreten. Interessenten richten Ihre Bewerbung mit vollständigen Unterlagen an

FRIAG

Frank Isolierungen AG
Sihlfeldstrasse 89, 8004 Zürich

Zu verkaufen

Betonzentrale

Liebherr MT I. A., mit Zwangsmischer 750/1000 l, vollautomatisch, Stundenleistung 31 m^3, geeignet für betriebseigene Betonfabrik oder Grossbaustelle. Moderne, neuwertige Anlage, günstiger Preis.

Consortium des Viaducs de Chillon, 1000 Lausanne 9
Tel. 021 / 24 12 34

SELECADRES

sucht
für bedeutendes Bauunternehmen in Zürich einen gut ausgewiesenen

Bauleiter

(Schweizer)

für die Oberleitung verschiedener Baustellen.

Gewünscht werden:

Abschluss als Architekt-Techniker oder ähnliche Ausbildung
langjährige Erfahrung im Hochbau und Innenausbau
Sinn für rationelle Lösungen
sicheres Auftreten, Verhandlungsgeschick und kaufmännisches Verständnis
Alter: 30 bis 40 Jahre

Geboten werden:

interessante, abwechslungsreiche Tätigkeit,
grosse Selbständigkeit
Möglichkeit für fachliche Weiterbildung
überdurchschnittliches Salär und Spesenvergütung

Selecadres

Schriftliche Offerten mit Lebenslauf, Zeugniskopien und Photo sind unter Angabe der Referenznummer SB 440 zu richten an

SELECADRES AG
Dr. J.-A. Lavanchy
Holbeinstrasse 20, 8008 Zürich

Ihre Personalien geben wir unserem Auftraggeber nur mit Ihrem Einverständnis bekannt. Wir sichern Ihnen völlige Diskretion zu. Wichtig: Die Bewerber haben keinen psychotechnischen Test zu bestehen.

Wir suchen für die Leitung interessanter Baustellen, wie grössere Wohnsiedlungen, Wohn- und Geschäftshäuser usw. tüchtige, selbständige

Bauführer

mit mehrjähriger Praxis und gut fundierten Kenntnissen in Devisierung, Submission, Ausmass und Abrechnungswesen.

Wenn Sie bereit sind, Verantwortung zu übernehmen und an solchen Aufgaben Freude haben, bitten wir Sie, sich telefonisch oder schriftlich mit uns in Verbindung zu setzen. (Tel. 93 16 11, intern 20)

Wir bieten Ihnen in jeder Beziehung vorzügliche Anstellungsbedingungen, 5-Tage-Woche, Personalfürsorgestiftung, Leistungs-, Treue- und Jahresschlussprämien.

bp

Bruno Piatti
General-unternehmung

8305 Dietlikon
Riedmühlestrasse 16
Telefon
051 93 16 11

Ankündigung

Studienreise der Fachgruppe der Kulturingenieure nach Dänemark

vom 7. bis 13. Juni 1970.

3 Tage in Esbjerg an der Nordseeküste
3 Tage in Kopenhagen

Reise mit Flugzeug. Preis etwa Fr. 850.—, alles inbegriffen.

Besichtigungen und Orientierungen:

Marschgebiet: Entwässerung, Küstenschutz, Deichbau, Versuchshof.

Abwasserungswerk und Reinigungsanlage
Wasserwerkanlage

Orts- und Regionalplanung:
Verkehrseinrichtungen, Hafenanlagen, Strassen- und Bahnverbindungen
Fischfiletfabrik und Kutterwerft

Kunstmuseum «Louisiana»
Schloss Kronborg, Fredensborg, Frederiksborg

Anmeldetermin: Ende April

Den Fachgruppenmitgliedern werden persönlich weitere Weisungen zugestellt.
Für weitere Auskünfte:
M. Cherbuin, Kulturingenieur
1860 Aigle, Telefon 025 / 2 29 13, 2 28 67 (privat)

Bon für Sauna-Dokumentation

Senden an
Ch. Rossi + Co AG
Allmendstr. 9–11
8700 Küsnacht
Tel. 051/90 17 55

Wir wünschen
☐ Ihre komplette Sauna-Dokumentation
☐ unverbindliche Beratung

Unsere Anschrift:

Architekturbüro SIA sucht für Büro Zürich

Bauführer

mit einigen Jahren Praxis für Devisierung und Bauleitung sowie für Büro Zürich und Büro Genf

Bauzeichner/Bautechniker

zur Planbearbeitung grosser Wohn- und Geschäftshausprojekte.

Geboten wird gute Dauerstelle, Fünftagewoche, Pensionskasse.

Anfragen an:
H. Hochuli, Architekt SIA
Nüschelerstrasse 44, 8001 Zürich, Tel. 27 57 30

Umständehalber zu verkaufen

Strassenbau- und Tiefbau-Unternehmen

mit modernem, leistungsfähigem Maschinenpark und grossem Auftragsbestand, 40 Arbeiter, in Zürich.

Offerten bitte unter Chiffre SBZ 364,
IVA AG, Postfach, 8035 Zürich.

Für Strassen- und Tiefbaugeschäft per sofort gesucht nach Zürich

Geschäftsführer

mit Gewinnbeteiligung.

Ihre Anfrage erreicht uns unter Chiffre SBZ 362, IVA AG, Postfach, 8035 Zürich.

Zur Erweiterung meines Mitarbeiterstabes suche ich

Hochbauzeichner

— Interessante, vorwiegend öffentliche Bauvorhaben
— Ausbaufähige Stellen in angenehmem Arbeitsklima

Max P. Kollbrunner, Arch. BSA/SIA
Friedrichstrasse 9, 8051 Zürich
Tel. 051 / 41 45 45

Als Ergänzung meines kleineren Arbeitsteams suche ich

Bauzeichner oder Bauzeichnerin

der Freude hat, an grösseren vielseitigen und interessanten Bauaufgaben selbständig zu arbeiten. Angenehmes Arbeitsklima. Für eine persönliche unverbindliche Unterredung rufen Sie Tel. 051 / 52 24 20.

M. Schönenberg, Architekt, Badenerstrasse 531, 8048 Zürich

Zur Erweiterung meines Mitarbeiterstabes suche ich

Architekt-Techniker HTL

— interessante, vorwiegend öffentliche Bauvorhaben
— ausbaufähige Stellen in angenehmem Arbeitsklima

Max P. Kollbrunner, Architekt BSA/SIA
8051 Zürich, Friedrichstrasse 9, Telefon 051 / 41 45 45

2. FSS
Fachausstellung
für Schwimmbäder
und Sportanlagen
Dolder-Kunsteisbahn
Zürich
29. April bis 3. Mai 1970

Arbeitsgemeinschaft
für Fachmessen AG
Hofackerstrasse 36
8032 Zürich
Telefon 051 538046

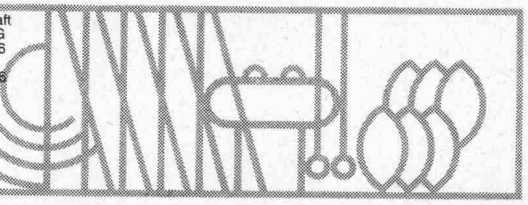

ALUSUISSE

Aufgrund von neuen industriellen Grossprojekten und zusätzlichen Aufgaben in Europa und Uebersee erweitern wir unseren Mitarbeiterstab. Folgende Posten sind daher zu besetzen:

Dipl. Architekten ETH oder EPF

vorerst als Stellvertreter, später als selbständige Projektleiter. Praxis von mindestens 4 bis 5 Jahren ist erforderlich.

Dipl. Bauingenieur ETH oder EPF

zur selbständigen Bearbeitung von Projekten auf dem Gebiete des Tiefbaus, insbesondere von Wasserkraftanlagen. Einige Jahre Berufserfahrung sind notwendig.

Dipl. Bauingenieur ETH oder EPF

für Statik und Konstruktion auf dem Stahlbausektor. Neben Projektierung gehören zu seinem Aufgabenkreis Baustellenbesuche, ferner die Prüfung der Stahlbaupläne von Drittfirmen und Kontakte mit Lieferfirmen.

Um die gestellten Aufgaben erfolgreich ausführen zu können, sind Fremdsprachenkenntnisse, namentlich in Englisch und Französisch, erwünscht. Auch werden gelegentlich Reisen ins Ausland notwendig sein.

Bewerber, welche auf Dauerstellen mit gut ausgebauten Sozialeinrichtungen reflektieren, sind gebeten, ihre Angebote mit Lebenslauf, Foto und Zeugniskopien einzureichen an die Personalabteilung

Schweizerische Aluminium AG
Buckhauserstrasse 11
8048 Zürich

LOCHER & CIE AG
Bauingenieure und Bauunternehmer
ZÜRICH

Wir suchen einen gewandten, selbständigen

Zeichner

für unsere Abteilung Holzbau. Wir entwerfen Lehrgerüste und sämtliche Holzkonstruktionen des Hoch- und Tiefbaues, die unsere modern eingerichtete Zimmerei ausführt.

Der Bewerber für dieses vielseitige und anspruchsvolle Arbeitsgebiet sollte möglichst über einige Erfahrung im Holzbau verfügen durch entsprechende Praxis nach abgeschlossener Zeichnerlehre. Wir könnten aber auch einen jüngeren Zimmermann berücksichtigen, der fähig ist, seine eventuell in Fortbildungskursen erworbenen zeichnerischen Kenntnisse weiterzuentwickeln.

Der Posten bedingt ständigen Kontakt mit der Zimmerei und den Baustellen und erfordert somit gründliche Kenntnisse des Holzes und seiner Verarbeitung.

Nebst leistungsgerechtem Lohn bieten wir gut ausgebaute Sozialleistungen.

Locher & Cie. AG, Bauingenieure und Bauunternehmer
Pelikanplatz 5, 8022 Zürich, Telefon 051 / 23 56 00/64

Gemeinde Meilen am Zürichsee
Leitungskataster

Wir suchen einen tüchtigen Zeichner zur selbständigen Betreuung des neuen Leitungskatasters; Rahmenpläne 1:250. Nähere Auskunft erteilt P. Märki, Gemeindeingenieur, Telefon 051 / 73 08 22 (Büro) oder 73 18 47 (privat). Anmeldungen bis 4. Mai 1970 an das Bau- und Vermessungsamt, Bahnhofstrasse 35, 8706 Meilen.

für jedes Bauvorhaben am besten ...
Firal

Sickerplatten

Firal-Baustoffe
8037 Zürich, Nordstrasse 140
Tel. 051/26 60 15

Wir suchen

zur Bearbeitung von Projekten des allgemeinen Wasserbaues, insbesondere für Abwasser und Wasserversorgung einen

Ingenieur-Techniker HTL

bei Eignung Einsatz als Gruppenleiter möglich,

sowie einen

Tiefbauzeichner

Angebote an:

Ingenieurbüro Sprenger & Steiner
9495 Triesen/FL, Tel. 075 / 2 24 71

Ihre Chance als

Architekt
Techniker HTL
dipl. Bauführer

Wir sind eine Bauunternehmung mit eigenem Architekturbüro.

Sie sind der Chef und übernehmen Aufträge für unsere Firma und für fremde Bauherren.

Sie suchen interessante Sach- und Führungsaufgaben im Rahmen eines beweglichen Teams und möchten Ihre persönlichen Fähigkeiten einsetzen und entwickeln.

Sie bringen neuzeitliche Ideen und haben Freude am Verhandeln mit Bauherren, Architekten, Landbesitzern und Behörden.

Sie können auf eine gute Zusammenarbeit mit den übrigen Abteilungen rechnen.

Wir erwarten Ihre Bewerbung mit den üblichen Unterlagen unter Chiffre OFA 1073 Zi, Orell Füssli-Annoncen AG, Postfach, 8022 Zürich.

Zur Erweiterung meines Teams suche ich einsatzfreudigen

Hochbauzeichner

für interessante Bauvorhaben.

Erwin Müller, Architekt SIA
Neptunstr. 20, 8032 Zürich, Tel. 47 92 44

In kleineres, gut eingeführtes Büro mit vielseitigen Bauaufgaben suche ich

Architekt/Techniker

mit besten Charaktereigenschaften, Einsatzfreude, umfassendem beruflichem Können in Entwurf und Ausführung.

Fachleute, die an einer konstruktiven Zusammenarbeit interessiert sind, melden sich bitte für diesen Vertrauensposten mit entsprechender Honorierung und Gewinnbeteiligung.

Handschriftliche Offerten erbeten unter Chiffre SBZ 400, IVA AG, Postfach, 8035 Zürich.

Architekt

Schweizer mit Ausbildung in Ortsplanung und mit langjähriger Erfahrung in Projektierung und Ausführung von anspruchsvollen Bauvorhaben im Industrie-, Gewerbe- und Wohnungsbau, inkl. Management, sucht selbständige ausbaufähige Dauerstelle im Raume Zürich. Evtl. Uebernahme von Planungs- und Projektierungsarbeiten für Generalunternehmung.

Offerten bitte unter Chiffre SBZ 402, IVA AG, Postfach, 8035 Zürich.

Ein Schritt voraus

mit LOBA Farben und Putzen

SAP Baustoffe AG 9306 Freidorf bei St. Gallen
Tel. 071 / 48 15 45

Wir suchen

1 Tiefbauzeichner

für Projektbearbeitung im Strassenbau, allg. Tief- und Nationalstrassenbau;

3 Eisenbetonzeichner(innen)

für die Planbearbeitung im Ingenieur-Hochbau von Schul-, Brücken-, Industrie- und Wohnungsbauten.

Bewerber(innen) mit guten Fachkenntnissen erhalten gut honorierte Dauerstellen.

Jucker + Diggelmann AG
Ingenieure SIA

8712 Stäfa
051 / 74 92 35

8808 Pfäffikon
055 / 5 48 75

Wir suchen selbständige

Architekt-Techniker HTL

für die Bearbeitung von vorwiegend öffentlichen Bauvorhaben. Eintritt sofort oder nach Vereinbarung. Bei Eignung gut honorierte und ausbaufähige Dauerstelle. Arbeitsort Zürich oder Winterthur.

Claude Paillard, Peter Leemann, Architekten BSA/SIA, dipl. ETH
8008 Zürich, Flühgasse 41, Telefon 051 / 53 21 50

Zur Mitarbeit an grossen, interessanten öffentlichen und privaten Bauten suchen wir für unser Büro in Zürich (beim Hauptbahnhof) zuverlässigen, an selbständiges Arbeiten gewöhnten

Architekt-Techniker HTL

sowie

Hochbauzeichner

wenn möglich mit mehrjähriger Erfahrung in der Werkplanbearbeitung und Devisierung. Der Eintritt kann möglichst bald erfolgen.

Offerten mit Angaben über bisherige Tätigkeit und Gehaltsanspruch sind erbeten an

Prof. Heinrich Kunz + Oskar Götti, Arch. SIA, 8001 Zürich
Gessnerallee 36, Tel. 051 / 27 27 10

AG FÜR PERSONALBERATUNG TALSTRASSE 20 ZÜRICH TELEFON 051 25 96 56

Für die Oberaufsicht

über ein anspruchsvolles Bauprojekt von gesamtschweizerischer Bedeutung (Raum Zürich)

suchen wir im Auftrag einer äusserst aktiven

Generalbauunternehmung

einen etwa 30- bis 35jährigen

Hochbau-Ingenieur-Techniker HTL

Unser Kunde möchte Ihnen die selbständige

Projektleitung

dieses Bauvorhabens übergeben, wobei er erwartet, dass Sie Erfahrung aus ähnlich gelagerter Stellung (auch kleineren Rahmens) mit sich bringen, dass Sie gewöhnt sind, administratives Personal und Bauleiter zu führen, dass Sie über moderne Planungsmethoden und rationelle Bauweise Bescheid wissen und dass Sie aufgrund Ihrer Persönlichkeit und Ihres Verhandlungsgeschickes als echter Vertreter Ihres Arbeitgebers gegenüber Bauherrschaft und ausführenden Firmen amten können.

Kann Sie das umschriebene Tätigkeitsgebiet ansprechen? Wenn ja, bitten wir Sie, sich telefonisch oder schriftlich mit uns in Verbindung zu setzen. Wir geben Ihnen gerne weitere Auskunft über Stellung und Konditionen.

AG FÜR PERSONALBERATUNG ZÜRICH TALSTRASSE 20 TEL. 051 25 96 56

AG HUNZIKER + CIE

durobeton durobeton durob

unarmierte Schleuderrohre

Architekt

gesucht. Interessante Entwurfsarbeiten.

Max P. Kollbrunner, Architekt BSA/SIA, Friedrichstrasse 9, 8051 Zürich, Telefon 051 / 41 45 45

Dipl. Eisenbetonzeichner ATZ (Statiker)

mit Maturität

Ausländer, 32, entplafoniert, verheiratet, seit 9 Jahren in Zürich mit 5 Jahren Praxis im Eisenbeton, sucht Dauerstelle auf 1. 9. 70, Raum Zürich. Offerten erbeten unter Chiffre 7075 an Mosse-Annoncen, 8023 Zürich.

Bauingenieur ETH

mit mehrjähriger Praxis, hauptsächlich auf dem Gebiete des Eisenbetons und allgemeinem Tiefbau, sucht interessante Tätigkeit in Ingenieurbüro.

Offerten unter Chiffre F 03-351810 an Publicitas AG, 4001 Basel.

gesucht

hochbauzeichner oder **hochbautechniker** für die mithilfe bei der planbearbeitung und für die spätere

bauführung

eines grösseren öffentlichen bauvorhabens.

bruno gerosa, architekt bsa/sia, florastrasse 56, 8008 zürich, telefon 34 90 20.

Wir suchen

Eisenbetonzeichner oder -zeichnerin

und erwarten gerne Ihren telefonischen Anruf.

Bonnard & Gardel, Ingenieurbüro AG
8002 Zürich, Splügenstrasse 10 (Nähe Bhf. Enge), Tel. 051 / 36 35 34

Architektengemeinschaft SIA mit Erfahrung in Orts- und Regionalplanung, Sozialbau, Villen, Industrie- und Gewerbebauten übernimmt

Entwurfs- und Ausführungsarbeiten

Beste Referenzen und Unterlagen vorhanden.

Offerten unter Chiffre 7081 an Mosse-Annoncen AG, 8023 Zürich.

Erfahrener Bautechniker erstellt prompt und zuverlässig

Mehrkostenberechnungen für LS

Ebenso sämtliche Planunterlagen, Statik und alle vorkommenden LS-Arbeiten.

Offerten bitte unter Chiffre 404 SBZ, IVA AG, Postfach, 8035 Zürich.

Architekturbüro BSA/SIA in Zürich mit interessanten langfristigen Bauaufgaben sucht

dipl. Architekt

oder

Architekt-Techniker HTL

als Bürochef.

Qualifizierter Kraft kann verantwortungsvolle Stellung als genannter Mitarbeiter oder Teilhaberschaft in gutfundiertem, mittelgrossem Atelier geboten werden.

Offerten erbeten unter Chiffre 7077 an Mosse-Annoncen AG, 8023 Zürich

Auf mein Architekturbüro in Biel suche ich auf 1. Januar 1971 oder nach Uebereinkunft folgende Mitarbeiter:

Architekten

für Entwurf und Durchführung interessanter Bauvorhaben

Bauführer

für die örtliche Bauführung, Submission und Abrechnung

Bewerbungen sind zu richten an

Otto Leuenberger, dipl. Architekt SIA, Biel, Bahnhofplatz 11, Telefon 032 / 2 83 43.

Architekturmodelle in Gips, Holz, Plexiglas, termingerecht und in tadelloser Ausführung

Architekturmodelle

Zaborowsky & Schalk
Neumarkt 10, 8001 Zürich
Telefon 34 22 16
Siewerdtstr. 99, 8050 Zürich
Telefon 46 62 11

BROWN BOVERI

Unsere

Liegenschaftenabteilung

befasst sich nicht nur mit der Verwaltung der betriebseigenen Wohnungen, sondern ist auch zuständig für den Erwerb von Liegenschaften und die

Planung und Ausführung von neuen Wohnbau-Projekten

Wir suchen deshalb einen

jüngeren Mitarbeiter

der nach Einarbeitung die damit zusammenhängenden Aufgaben möglichst selbständig bearbeiten kann.

Aufgaben

Beurteilen von Offerten für Grundstücke
Mitwirken bei der Ausarbeitung von Neubauprojekten (die eigentliche Projektierung erfolgt durch ein Architekturbüro)
Ueberwachen der Ausführung von Wohnbauten, ohne örtliche Bauleitung
Führen von Verhandlungen mit Architekten, Baubehörden und Grundeigentümern

Anforderungen

Kenntnisse auf dem Gebiet des Wohnungsbaus und wenn möglich der Ortsplanung
Organisationstalent und Verständnis für technisch/wirtschaftliche Zusammenhänge
Ausbildung oder Praxis in einschlägigem oder ähnlichem Bereich wäre von Vorteil

Arbeitsort

Baden

Interessiert Sie diese Stelle, rufen Sie bitte Herrn Heuberger, Personaleinstellung, Telefon 056 / 75 35 55, an oder schreiben Sie uns kurz unter Kennziffer 72/65/53 an Personaleinstellung 1.

AG Brown, Boveri & Cie., 5400 Baden

SAURER

Arbon am Bodensee

Für unser betriebseigenes **Baubüro** suchen wir einen jüngeren

Architekt-Techniker HTL oder AT

zur Projektierung und Bauführung von Neu- und Umbauten für die eigenen Industrieanlagen.

Bewerber mit Erfahrung im Industriebau richten ihre Offerte an die

Personaldirektion

SAURER suisse

Aktiengesellschaft Adolph Saurer 9320 Arbon Tel. 071/46 91 11

ELEKTRO-WATT INGENIEURUNTERNEHMUNG AG

Wir suchen einen initiativen

Techniker-Konstrukteur

für die Projektierung, Devisierung und Detailbearbeitung von Kraftwerk- und Lüftungszentralen, Betriebsgebäuden, Schaltstationen usw.

Unser neuer Mitarbeiter soll an selbständiges Arbeiten gewöhnt sein und eine Zeichnergruppe führen können. Fremdsprachenkenntnisse sind von Vorteil, da bei Eignung gelegentlicher Einsatz im Ausland in Frage kommt.

Wir bieten interessante und vielseitige Tätigkeit bei fortschrittlichen Arbeitsbedingungen.

Interessenten stehen wir für Auskünfte gerne zur Verfügung. Telefonieren Sie uns bitte oder schreiben Sie unter Kennzeichen Pf an das

Personalbüro der **Elektro-Watt,**
Postfach, **8022 Zürich,** Telefon 051 / 23 76 41

FÜR BAUGRUNDUNTERSUCHUNG

Rammsondierungen

Günstige Preise dank der mechanischen ARES-SONDE

Tel. 052 / 23 26 70

BÜRO E. und R. STUDER
8400 WINTERTHUR, Schützenstr. 75

Architekt

mit eigenem Büro, zur Zeit nicht voll ausgelastet, übernimmt:
Bauleitung und Ausmass, Bauabrechnungen

Richten Sie Ihre Anfrage bitte unter Chiffre SBZ 381, IVA AG, Postfach, 8035 Zürich.

Hochbauzeichner oder Hochbauzeichnerin

gesucht in kleineres Büro zur Bearbeitung vielseitiger Bauaufgaben. Dauerstelle mit gutem Salär.

Bitte vereinbaren Sie einen Besprechungstermin mit:
A. Keller-Steiner, Architekt

8044 Zürich, Spyristrasse 11, Tel. 051 / 28 13 56 und 28 68 98

Strassenbaufirma

Partner gesucht.

Anfragen unter Chiffre SBZ 365,
IVA AG, Postfach, 8035 Zürich.

Gesucht als führender Mitarbeiter in kleinerem Team für abwechslungsreiche, interessante Bauaufgaben, gut ausgewiesener

Entwurfsarchitekt oder Bauzeichner

Verantwortungsbewusste und einsatzfreudige Bewerber melden sich bitte bei:

Hans Rheinberger, Architekt SIA,
FL-9490 Vaduz, Schloss-Strasse 637

Wir suchen selbständigen und erfahrenen

Bauführer

für grosse Schulhausbauten in Winterthur und andere öffentliche Bauvorhaben. Eintritt sofort oder nach Vereinbarung. Bei Eignung gut honorierte und ausbaufähige Dauerstelle.

Claude Paillard, Peter Leemann, Architekten BSA/SIA, dipl. ETH
8008 Zürich, Flühgasse 41, Telefon 051 / 53 21 50

Zur Ergänzung unseres Teams suchen wir in unser Architekturbüro im Zentrum der Stadt Zürich je einen tüchtigen

Bauführer
Hochbauzeichner

für interessante Bauvorhaben.
Bewerbungen sind zu richten an
Pietro Cortali, dipl. Architekt ETH/SIA
8001 Zürich, Seilergraben 53, Telefon 051 / 34 56 66

Gesucht

Architekt

in grösseres Büro in Stäfa oder in Zweigbüro im Kanton St. Gallen. Verlangt wird grosse Erfahrung in Projekt- und Werkplänen. Absolut selbständige Arbeiten. Gleichzeitige Tätigkeit als Bürochef. Einem Bewerber mit sehr guter Ausbildung wird hoher Lohn geboten. Eintritt sofort oder nach Vereinbarung. Eilofferten mit handgeschriebenem Lebenslauf, Zeugnissen usw. sind erbeten unter Chiffre 7045 an Mosse-Annoncen AG, 8023 Zürich.

Wir sind ein Ingenieurbüro mittlerer Grösse an guter Verkehrslage (Nähe ETH und HB Zürich) und suchen:

Eisenbetonzeichner

für die neugeschaffene Abteilung Hoch- und Industriebau.

Wir bieten: interessante Aufgaben, welche innerhalb eines kleinen Teams weitgehend selbständig bearbeitet werden können; zeitgemässe Entlöhnung; sehr gut ausgebaute Personalfürsorge und angenehmes Arbeitsklima.

Rufen Sie Telefon 051 / 60 06 60, von 7.30 bis 11.45 und 13.00 bis 17.30 Uhr an, damit wir eine persönliche Kontaktnahme vereinbaren können. Sie erreichen uns aber auch abends unter der Telefonnummer 051 / 40 26 22 (Herr Merk).

W., R. & Dr. W. Heierli, dipl. Bauingenieure ETH/SIA
Culmannstrasse 56, **8006 Zürich**

Für die Bearbeitung vielseitiger Bauaufgaben des Hoch- und Brückenbaues suche ich selbständig arbeitende Mitarbeiter

1 Bauingenieur-Techniker HTL
1 Eisenbetonzeichner

Geboten wird interessante Tätigkeit bei fortschrittlichen Arbeitsbedingungen.

Eintritt sofort oder nach Vereinbarung.

Ingenieurbüro W. Brunner, dipl. Ing. ETH/ SIA, Dietikon, Poststr. 8, Tel. 88 86 46

Sekretärin

sucht in Baubranche neuen Wirkungskreis. Offerten mit **Stellenbeschrieb** und **Lohnangaben** sind zu richten unter Chiffre 7084 an Mosse-Annoncen AG, 8023 Zürich

---

Jüngerer, initiativer, angelernter

Bauzeichner

Eisenbeton und Tiefbau (gel. Maurer) sucht entwicklungsfähige Dauerstelle in Ingenieurbüro oder Bauunternehmung. Offerten erbeten unter Chiffre 7083 an Mosse-Annoncen AG, 8023 Zürich

---

BUREAUX d'ETUDES à GENEVE
demande

dessinateur génie civil

désireux d'apprendre le français.
Ecrire sous chiffre 7055 à Mosse-Annoncen AG, 8023 Zürich.

---

1 bis 2 Bautechniker/Bauzeichner

Für unsere Generalunternehmung suchen wir 1 bis 2 Bautechniker/ Bauzeichner mit einigen Jahren Praxis.

Wir bieten Ihnen gutbezahlte Dauerstelle und interessante Arbeit. Interessenten melden sich schriftlich oder telefonische bei:

Generalunternehmung AG, Schildknecht + Haderer,
Zentralstrasse 93, 5430 Wettingen, Telefon 056 / 74 12 38

Im Aufbau

begriffenes Ingenieurbüro sucht per sofort

1 Tiefbautechniker
1 Tiefbauzeichner
1 Eisenbetonzeichner

Sind Sie jung, voll Initiative und gut ausgewiesen, so telefonieren oder schreiben Sie uns.

Franco Fasani, 8623 Wetzikon 3
Ingenieurbüro, Hoch- und Tiefbau
Tösstalstrasse 25, Telefon 051 / 77 32 71

Das
Bau- und Vermessungsamt der Stadt Chur
sucht

Tiefbauzeichner(in)

für die Bearbeitung von Aufgaben des städtischen Tiefbaues (Projektierung von Strassen und Kanalisationen).

Geboten wird: Zeitgemässes Gehalt je nach Alter und Erfahrung, Personalversicherung, Fünftagewoche, mindestens 3 Wochen Ferien.

Bewerbungen sind erbeten an das

Bau- und Vermessungsamt der Stadt Chur,
Masanserstrasse 2, 7000 Chur
Nähere Auskünfte erteilt gerne der Stadtingenieur **(Telefon 081 / 22 21 12).**

GRETAG

Unser Unternehmen der elektronischen, optischen und feinwerktechnischen Branche ist in starker Expansion begriffen. Dies veranlasst uns, in den nächsten Jahren verschiedene grössere Bauvorhaben zu realisieren. Wir suchen daher einen

Architekten

oder

Bauingenieur

der sich nach Studienabschluss während einiger Jahre Erfahrung in der Planung und Realisierung von Industriebauten erworben hat.

Wir würden ihm den Aufbau und die Leitung des neu geschaffenen Studienbüros anvertrauen, in dessen Bereich die folgenden Aufgaben fallen:

— Bearbeitung der Planungsunterlagen
— Zusammenarbeit mit Ingenieur- und Architekturbüros
— Offertwesen
— Koordination und Ueberwachung von Aufträgen zwischen unserem Unternehmen und den beauftragten Firmen
— Uebernahme der Bauleitung für Projekte, welche in eigener Regie ausgeführt werden

Sie finden bei uns — neben einer sehr selbständigen und verantwortungsvollen Aufgabe — eine aufgeschlossene Arbeitsatmosphäre sowie gute Anstellungsbedingungen und Sozialleistungen.

Setzen Sie sich bitte schriftlich oder telefonisch mit unserer Personalabteilung in Verbindung.

Gretag Aktiengesellschaft
8105 Regensdorf — Zürich
Tel. 051 / 71 17 71, intern 2352

Kann Sie die Bearbeitung vielseitiger und interessanter Bauaufgaben begeistern?

Zur Ergänzung unseres Arbeitsteams suchen wir einen tüchtigen, initiativen und zuverlässigen

Hochbauzeichner

Wenn Sie einige Jahre Praxis hinter sich haben und in einem fortschrittlichen Unternehmen arbeiten möchten, so sollten Sie sich diese Gelegenheit nicht entgehen lassen und uns eine kurze Bewerbung senden. Es könnte sich für Sie (und für uns) lohnen!

Trotzdem wir ein Grosshandelsunternehmen sind, haben wir unsern individuellen Charakter behalten. Sie können bei uns u. a. mit einem funktionsgerechten Salär, fortschrittlichen Anstellungsbedingungen und vorbildlichen Sozialleistungen rechnen.

Vielleicht haben SIE auf eine solche Gelegenheit gewartet?

Coop Schweiz, Personalabteilung, 4002 Basel

Schwingungsisolationen Körperschallisolationen

Wir berechnen und beraten

HASTA, Ingenieurbüro, Postfach 275, 8050 Zürich

Wir suchen als Chef unseres Mitarbeiterstabes

Architekt

oder

Architekt-Techniker HTL

Gutausgewiesenem Bewerber kann verantwortungsvoller Posten als genannter Mitarbeiter in gut fundiertem Atelier mit interessantem, langfristigem Auftragsbestand geboten werden.

Offerten oder Kontaktaufnahme sind erbeten an
Aeschlimann + Baumgartner, Architekten BSA/SIA
Ackersteinstrasse 143, 8049 Zürich
Telefon 051 / 56 79 54

Es wird von einer öffentlichen Bauverwaltung ein

Architekt

(Architekt-Techniker HTL)

gesucht, welcher in der selbständigen Bearbeitung und Führung von grossen Bauaufgaben des Hochbaues eingesetzt werden soll.

Einsatzbereite und erfahrene Bewerber, die eine interessante, fortdauernde Arbeitsstelle bevorzugen, werden gebeten, mit dem Beauftragten unter Chiffre 900551 an Publicitas Bern zwecks gegenseitiger Abklärung möglichst bald in Verbindung zu treten. Diskretion wird zugesichert.

ORTO BAU Zürich

In unserer Abteilung Offertwesen ist die Stelle eines

Bautechnikers/Bauzeichners

für die Bearbeitung der Teilgebiete
— Grundlagenbeschaffung
— Dokumentation
— Kalkulation
zu besetzen.

Zur Verstärkung der Projektleitung grosser und anspruchsvoller Bauvorhaben suchen wir einen

Bautechniker/Bauzeichner

für die Teilgebiete

— Devisierung
— Terminplanung
— Verhandlung mit Unternehmern

Wenn Sie
— über Baustellenerfahrung verfügen
— Sinn für Methodik haben
— an wirtschaftliches Denken gewöhnt sind
— sich für unkonventionelle Planungs- und Ausführungsmethoden interessieren
— bereit sind, Verantwortung zu tragen
— in einem jungen und dynamischen Team mitarbeiten wollen

so schreiben oder telefonieren Sie uns.
Wir bieten in allen Belangen fortschrittliche Arbeitsbedingungen.

Ortobau AG
Generalunternehmung
8050 Zürich
Dörflistrasse 112
Telefon 051 48 44 23

Holderbank Kies+Beton AG

«Holderbank» Kies + Beton AG

Wir suchen zur Ergänzung unserer Planungsgruppe

Projektchef

Bauing.-Techn. HTL

der Interesse hat an der Bearbeitung von Gesamtprojekten und der bereit ist, auf die damit verbundenen Betriebsprobleme einzugehen.

Die ausbaufähige Position bietet jüngerem Herrn mit einigen Jahren Erfahrung die Möglichkeit, seine Kenntnisse über das engere Fachgebiet hinaus zu erweitern.

Wir bitten Sie, Ihre Bewerbung zu richten an die Direktion der «Holderbank» Kies + Beton AG, Schaffhauserstrasse 331, 8050 Zürich, Tel. 051 / 48 76 12.

Das **Stadtplanbüro des Baudepartementes Basel-Stadt** sucht

Planungs-, Hoch- oder Tiefbautechniker

für die Mitarbeit bei Orts- und Stadtplanung. Die in kleinem Team zu lösenden Aufgaben sind vielseitig, anspruchsvoll und interessant. Wir bieten ausserdem vorbildliche Sozialleistungen und eine angemessene Entlöhnung.

Gerne erwarten wir Ihren Telefonanruf (061 / 23 98 40, intern 394) oder Ihre schriftliche Bewerbung **bis spätestens 8. Mai 1970 an das Sekretariat des Baudepartementes, Münsterplatz 11, 4001 Basel.**

Baudepartement Basel-Stadt

Eidg. Amt für Gewässerschutz

Hätten Sie Freude, in einem im Aufbau begriffenen Amt vielseitige und verantwortungsvolle Aufgaben im Zuständigkeitsbereich einer Bundesbehörde zu lösen?

Wir suchen

einen Bau- oder Kulturingenieur

zur weitgehend selbständigen Behandlung von Fragen, die sich bei der siedlungswasserwirtschaftlichen Planung (Wasserversorgung, Abwasserreinigung und Gewässerschutz) auf nationalem und internationalem Gebiet stellen.

einen Bau- oder Maschineningenieur

zur selbständigen Betreuung von Gewässerschutzaufgaben, die sich im Zusammenhang mit der Lagerung und dem Umschlag von Erdölprodukten und flüssigen Chemikalien ergeben. Gute Kenntnisse auf dem Gebiet der Materialkunde sind erwünscht.

Gehalt: Nach Uebereinkunft im Rahmen der Besoldungsvorschriften des Bundes.

Handschriftliche Anmeldungen mit Angaben über Ausbildung und berufliche Tätigkeit samt Zeugnisabschriften und Foto sind bis zum 11. Mai 1970 erbeten an die Direktion des Eidg. Amtes für Gewässerschutz Monbijoustrasse 8, 3011 Bern

Leiter der Abteilung für Gewässerschutz des Kantons Obwalden

Wir suchen

Ingenieur oder Techniker

mit Ausbildung und Praxis in Gewässerschutzfragen, der befähigt ist, die Leitung dieser Abteilung sofort oder nach entsprechender Einarbeitungszeit selbständig zu übernehmen.

Allfällige Auskünfte erteilt der Kantonsingenieur.

Anmeldung mit den üblichen Unterlagen an die kantonale Baudirektion Obwalden, 6060 Sarnen.

Sarnen, den 7. April 1970

Baudirektion Obwalden

Gesucht wird in ein kleines Architekturbüro in Basel

1 Hochbauzeichner
1 Hochbauzeichnerin

((Eintritt möglichst bald)

Momentane Arbeitsgebiete: moderne Wohnsiedlung, soziale Bauaufgaben, Verwaltungsbauten, ref. Kirchenbau, Restaurierung von historischen Gebäuden.

Wenn Sie Freude haben, an verschiedenartigen, anspruchsvollen, individuellen Bauaufgaben mitzuwirken und ein menschliches Arbeitsklima schätzen, erwarte ich gerne Ihre handgeschriebene Offerte mit Unterlagen.

Hans Roduner, 4000 Basel, Seltisbergerstrasse 40

Wir suchen zur Ergänzung unseres Mitarbeiterstabes je einen erfahrenen

Bauzeichner und Bauführer

für die selbständige Bearbeitung interessanter Projekte im Industrie-, Verwaltungs- und Wohnungsbau. Eintritt sofort oder nach Vereinbarung.

GUERTLER ARCHITEKTEN SIA
4056 Basel, Mittlere Strasse 2, Tel. 061 / 25 45 55

Zur Ergänzung meines Mitarbeiterstabes (nettes Team) suche ich tüchtige(n)

Eisenbetonzeichner(in)

für interessante Bauaufgaben (Sportanlagen, Geschäftshäuser usw.).

Fähige Bewerber, die eine abwechslungsreiche Tätigkeit in angenehmem Arbeitsklima schätzen, sind gebeten, sich in Verbindung zu setzen mit

G. BAUM, dipl. Bauingenieur ETH/SIA
8008 Zürich, Seehofstrasse 4, Tel. 47 64 74

Gesucht nach Lugano

Techniker oder Bauzeichner

mit Praxis, selbständig für Stahlbetonbau, Hoch- und Tiefbau.

Gute Besoldung und Interessenz.

Offerten sind zu richten an:

Ingenieurbüro A. R. Cantoni
Via Regina 9, Lugano
Telefon 091 / 54 28 88 — 54 25 36 — 45 43 71

Wir suchen einen erfahrenen, bestausgewiesenen

Bauführer/Bauleiter

dem wir die selbständige Bauleitung anspruchsvoller Bauaufgaben, wie grössere Wohnsiedlungen, Wohn- und Geschäftshäuser usw. zu interessanten Konditionen übertragen können.

bp | Bruno Piatti Generalunternehmung | 8305 Dietlikon Riedmühlestrasse 16 Telefon 051 93 16 11

PTT

Kreistelephondirektion Zürich

Wir suchen initiative und verantwortungsbewusste

Ingenieur-Techniker HTL

der Fachrichtungen Elektro- oder Maschinentechnik für die **Planung und den Bau von Telephonnetzen.**

Unsere Mitarbeiter führen wir gründlich in das interessante Arbeitsgebiet ein. Die vielfältigen Aufgaben bieten gute Aufstiegsmöglichkeiten. Wir erwarten gerne Ihren Anruf (Telephon 051 / 36 11 11, intern 651), um mit Ihnen eine persönliche Besprechung zu vereinbaren und Sie über das Fachgebiet sowie die Anstellungsbedingungen orientieren zu können.

Kreistelephondirektion Zürich Postfach, 8027 Zürich

Baudepartement Basel-Stadt

Das **Tiefbauamt** sucht infolge Beförderung und Pensionierung der bisherigen Stelleninhaber:

dipl. Bauingenieur

als **Chef des Konstruktionsbüros**

Aufgabenkreis
Selbständige Leitung des Konstruktionsbüros für die Projektierung städtischer Verkehrsanlagen und Tiefbauten.

Anforderungen
Diplom einer technischen Hochschule; mehrjährige Praxis; Selbständigkeit in der Leitung grösserer Projektierungs- und Ausführungsarbeiten; Fähigkeit zur Personalführung; Gewandtheit in Verhandlung und schriftlichem Ausdruck.

Persönlichkeit als

Chef für die Bau- und Strassenlinienabteilung

Aufgabenkreis
Selbständige Führung von Landerwerbsverhandlungen; Beratung der Behörden in Landerwerbsfragen; Behandlung von Rechtsfragen im Zusammenhang mit der Stadtplanung und der Planung des Nationalstrassenbaues; Mitwirkung für Vorlagen von Tiefbauprojekten an die Behörden.

Anforderungen
Ausbildung als Tiefbau- oder Vermessungsfachmann; Interesse an rechtlichen und administrativen Problemen; Selbständigkeit; Verhandlungsgeschick und Fähigkeit zur Führung eines Stabes von jüngeren Zeichnern.

Arbeitsbedingungen
— interessante und abwechslungsreiche Tätigkeit
— vorzüglich ausgebaute Sozialleistungen
— 5-Tage-Woche
— der Ausbildung, dem Alter und den Fähigkeiten entsprechende, zeitgemässe Besoldung

Auskünfte
Für die Beantwortung allfälliger weiterer Fragen wird Sie das Sekretariat des Tiefbauamtes (061 / 23 98 40, intern 286) gerne mit den zuständigen Herren verbinden.

Anmeldung
Ihre Bewerbung mit Angaben über Personalien, Bildungsgang und bisherige Tätigkeit wollen Sie unter Beilage der Zeugnisabschriften und Referenzen bis zum **13. Mai 1970** an das Sekretariat des Baudepartementes, 4001 Basel, richten.

Baudepartement Basel-Stadt

Durisol

Wir suchen für unsere Abteilung Schulhausbau

Hochbautechniker

evtl. qualifizierten Hochbauzeichner

Unser neuer Mitarbeiter muss sich auszeichnen als Projektentwerfer. Er soll Erfahrung mitbringen für die Lösung konstruktiver Probleme und die Ausführung bis ins Detail beherrschen.

Wir freuen uns auf Ihre Mitarbeit in unserem Team.

Schreiben Sie uns eine Kurzofferte oder rufen Sie uns an. Tel.: 051 / 88 69 81. Verlangen Sie die Personalabteilung.

Durisol Villmergen AG, Badenerstrasse 21
8953 Dietikon ZH

«Holderbank»

eine weltweite Gruppe von gegenwärtig über 30 Zementfabriken auf allen Kontinenten

Der Personaldienst Holderbank sucht für einen Betrieb in der Baumaterialbranche einen

Bautechniker

(Ing. Techn. HTL)

mit Fähigkeiten in der Bauführung und Interesse an der Planung und Verwirklichung von Rationalisierungsmassnahmen in der Betonbauweise.

Diese entwicklungsfähige Postion verlangt, dass Sie einen Betrieb führen können und mit Kunden umzugehen verstehen. Das Idealalter liegt bei ca. 30 Jahren.

Wir bieten Ihnen gute und zeitgemässe Arbeitsbedingungen. Es lohnt sich, uns zu telefonieren oder kurz zu schreiben.

Personalstelle Holderbank, Talstrasse 83, 8001 Zürich, Telefon 061 / 44 59 56

Wir
leben vom Streben.

Vom Streben nach neuen Lösungen.
Vom Streben nach Spitzenleistungen.
Und vom Streben nach dem Besten.

Denn unsere Liebe gilt den schönen Stühlen.

ICH

Für Grossraum-Bestuhlungen:

Inauen-Geräte Herisau
Stuhl- und Tischfabrik
Kasernenstrasse 39a 9100 Herisau
Telefon 071 51 33 63

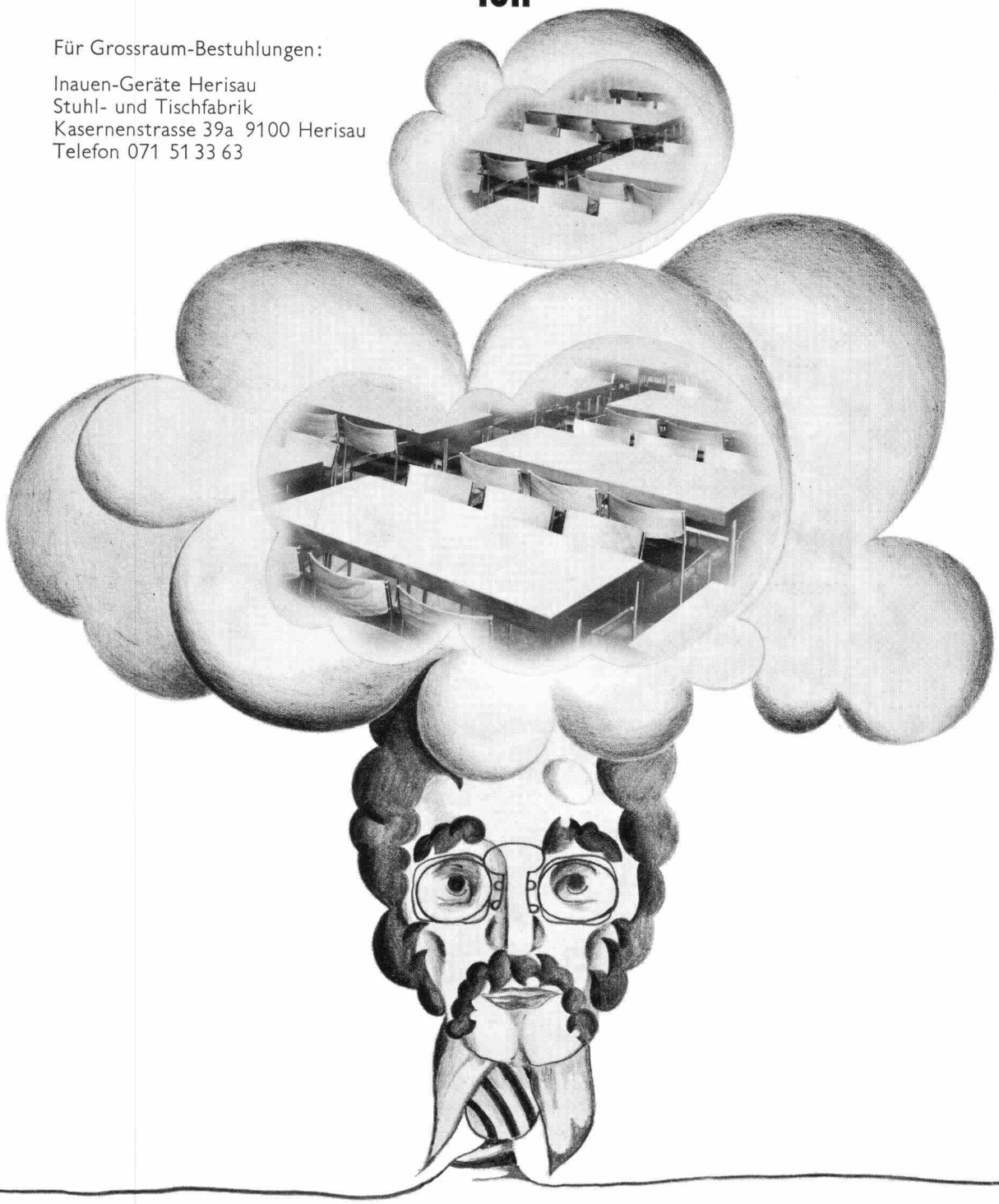

Ecknauer + Schoch

Siegfried Keller AG Wallisellen

Moderne Fensteranlagen für den Industrie- und Gewerbebau. Shedfenster, Acryl-Lichtkuppeln, Fassadenverglasungen, Oberlichter, *Glas-Trennwände (besonders wirtschaftlich im kittlosen System WEMA)*
Verlangen Sie die Dokumentation und Beratung.

Siegfried Keller AG
Metallbau
8304 Wallisellen-Zürich
Industriestrasse 45
Telefon 051 93 32 32

1007 Lausanne
19, route de Chavannes
Téléphone 021 24 94 29

3014 Bern
Wylerstrasse 61
Telefon 031 41 42 50

keller