Bilder der Woche

Objekttyp: **Group**

Zeitschrift: **Zürcher Illustrierte**

Band (Jahr): **2 (1926)**

Heft 17

PDF erstellt am: **09.05.2024**

Nutzungsbedingungen

Die ETH-Bibliothek ist Anbieterin der digitalisierten Zeitschriften. Sie besitzt keine Urheberrechte an den Inhalten der Zeitschriften. Die Rechte liegen in der Regel bei den Herausgebern.
Die auf der Plattform e-periodica veröffentlichten Dokumente stehen für nicht-kommerzielle Zwecke in Lehre und Forschung sowie für die private Nutzung frei zur Verfügung. Einzelne Dateien oder Ausdrucke aus diesem Angebot können zusammen mit diesen Nutzungsbedingungen und den korrekten Herkunftsbezeichnungen weitergegeben werden.
Das Veröffentlichen von Bildern in Print- und Online-Publikationen ist nur mit vorheriger Genehmigung der Rechteinhaber erlaubt. Die systematische Speicherung von Teilen des elektronischen Angebots auf anderen Servern bedarf ebenfalls des schriftlichen Einverständnisses der Rechteinhaber.

Haftungsausschluss

Alle Angaben erfolgen ohne Gewähr für Vollständigkeit oder Richtigkeit. Es wird keine Haftung übernommen für Schäden durch die Verwendung von Informationen aus diesem Online-Angebot oder durch das Fehlen von Informationen. Dies gilt auch für Inhalte Dritter, die über dieses Angebot zugänglich sind.

Ein Dienst der *ETH-Bibliothek*
ETH Zürich, Rämistrasse 101, 8092 Zürich, Schweiz, www.library.ethz.ch

http://www.e-periodica.ch

Das Baselbieterstübli in der Schweizer Mustermesse

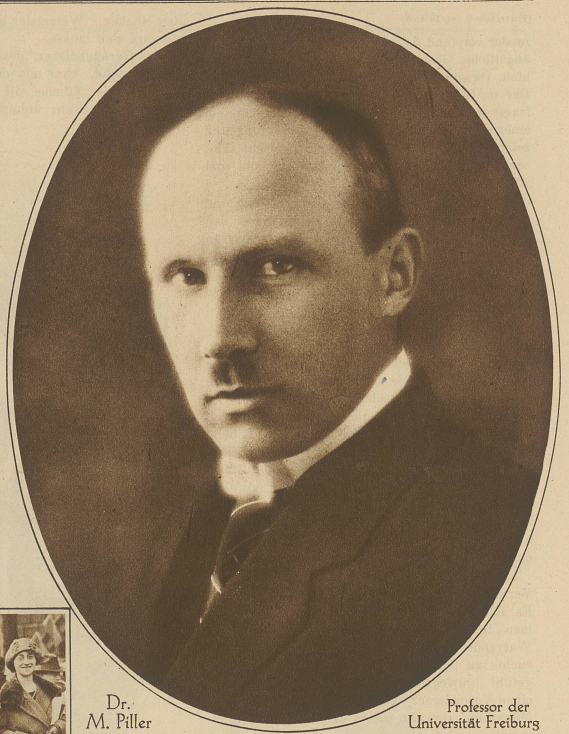

Dr. M. Piller Professor der Universität Freiburg wurde am Donnerstag durch die Vereinigte Bundesversammlung als Nachfolger Dr. Ostertags zum Bundesrichter gewählt

Bilder der Woche

Große Frauendemonstration in London

Schottische Fischerfrauen im Demonstrationszuge

Jacq. Franç. Baudat, v. Arnex (Waadt), der älteste Schweizer, ist im Alter von 104 Jahren gestorben Phot. Guideux

Kamelienfest in Locarno

Eine Gruppe hübscher Hofdamen

25,000 Frauen aller Gesellschaftsklassen aus den verschiedensten Gegenden Englands veranstalteten letzte Woche in London eine große Antistreikdemonstration

Der Demonstrationszug unterwegs zur Albert Hall

Tanz der Kamelien mit der Kamelienkönigin in der Mitte