Objekttyp: **TableOfContent**

Zeitschrift: **Zoom : Zeitschrift für Film**

Band (Jahr): **46 (1994)**

Heft 10

PDF erstellt am: **29.05.2024**

Nutzungsbedingungen

Die ETH-Bibliothek ist Anbieterin der digitalisierten Zeitschriften. Sie besitzt keine Urheberrechte an den Inhalten der Zeitschriften. Die Rechte liegen in der Regel bei den Herausgebern.
Die auf der Plattform e-periodica veröffentlichten Dokumente stehen für nicht-kommerzielle Zwecke in Lehre und Forschung sowie für die private Nutzung frei zur Verfügung. Einzelne Dateien oder Ausdrucke aus diesem Angebot können zusammen mit diesen Nutzungsbedingungen und den korrekten Herkunftsbezeichnungen weitergegeben werden.
Das Veröffentlichen von Bildern in Print- und Online-Publikationen ist nur mit vorheriger Genehmigung der Rechteinhaber erlaubt. Die systematische Speicherung von Teilen des elektronischen Angebots auf anderen Servern bedarf ebenfalls des schriftlichen Einverständnisses der Rechteinhaber.

Haftungsausschluss

Alle Angaben erfolgen ohne Gewähr für Vollständigkeit oder Richtigkeit. Es wird keine Haftung übernommen für Schäden durch die Verwendung von Informationen aus diesem Online-Angebot oder durch das Fehlen von Informationen. Dies gilt auch für Inhalte Dritter, die über dieses Angebot zugänglich sind.

Ein Dienst der *ETH-Bibliothek*
ETH Zürich, Rämistrasse 101, 8092 Zürich, Schweiz, www.library.ethz.ch

http://www.e-periodica.ch

INHALT Oktober 1994

▶▶ VORSPANN

2 Filmfestival Venedig

5 Musikvideoclips und Film

8 Geschichte des Films in 250 Filmen

10 Filme aus Südkorea: zu entdecken

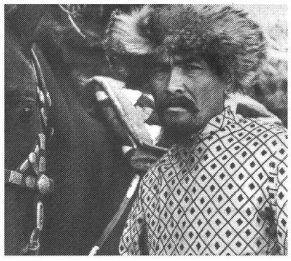

Geschichte des Films

Filme aus Südkorea

TITEL

12 Warum buddhistische Filme faszinieren?

In vier Beiträgen befasst sich ZOOM mit Fragestellungen zum Buddhismus im Film

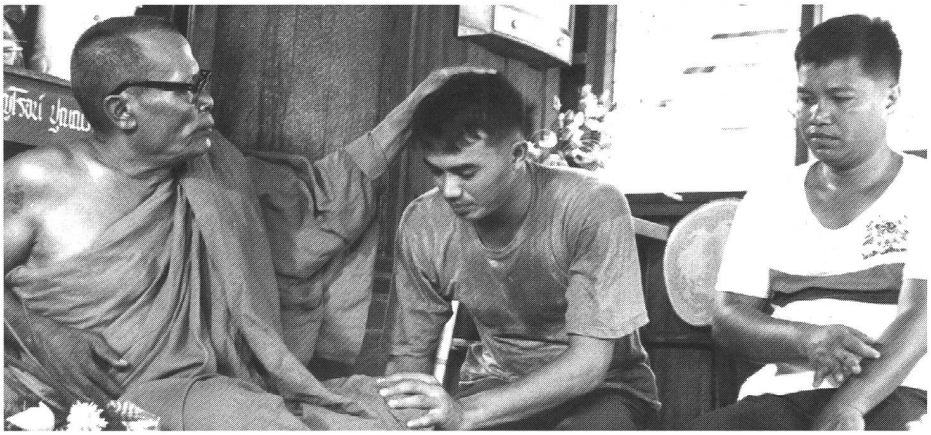

«Luang Ta» von Permpol Choey Aroon

KRITIK

26 Natural Born Killers

28 Ruhe und Unordnung

29 Senza pelle

30 Speed

31 Interview mit Sandra Bullock

32 Tschäss

33 Forrest Gump

34 Fresa y chocolate

36 Vater, lieber Vater

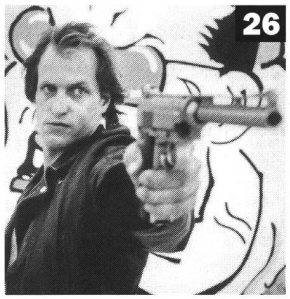

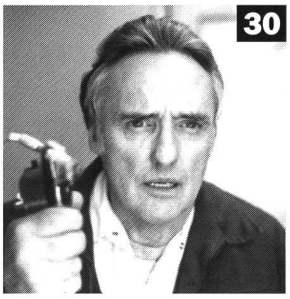

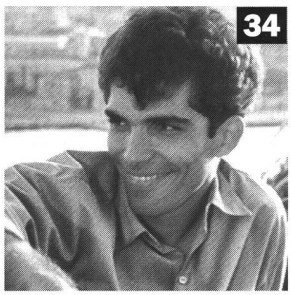

ABSPANN

37 Filmfestival von Montréal, Film des Monats, Film-Hitparade, Comic, Impressum

AGENDA

Filme am Fernsehen, Filme auf Video, Kurzbesprechungen, Veranstaltungen