Objekttyp: **TableOfContent**

Zeitschrift: **Zoom : Zeitschrift für Film**

Band (Jahr): **46 (1994)**

Heft 9

PDF erstellt am: **28.05.2024**

Nutzungsbedingungen

Die ETH-Bibliothek ist Anbieterin der digitalisierten Zeitschriften. Sie besitzt keine Urheberrechte an den Inhalten der Zeitschriften. Die Rechte liegen in der Regel bei den Herausgebern.
Die auf der Plattform e-periodica veröffentlichten Dokumente stehen für nicht-kommerzielle Zwecke in Lehre und Forschung sowie für die private Nutzung frei zur Verfügung. Einzelne Dateien oder Ausdrucke aus diesem Angebot können zusammen mit diesen Nutzungsbedingungen und den korrekten Herkunftsbezeichnungen weitergegeben werden.
Das Veröffentlichen von Bildern in Print- und Online-Publikationen ist nur mit vorheriger Genehmigung der Rechteinhaber erlaubt. Die systematische Speicherung von Teilen des elektronischen Angebots auf anderen Servern bedarf ebenfalls des schriftlichen Einverständnisses der Rechteinhaber.

Haftungsausschluss

Alle Angaben erfolgen ohne Gewähr für Vollständigkeit oder Richtigkeit. Es wird keine Haftung übernommen für Schäden durch die Verwendung von Informationen aus diesem Online-Angebot oder durch das Fehlen von Informationen. Dies gilt auch für Inhalte Dritter, die über dieses Angebot zugänglich sind.

Ein Dienst der *ETH-Bibliothek*
ETH Zürich, Rämistrasse 101, 8092 Zürich, Schweiz, www.library.ethz.ch

http://www.e-periodica.ch

INHALT September 1994

▶▶ VORSPANN

2 Von der «Lanterne magique» zur Zauberlaterne: Filmclub für Kinder

4 Filmfestival Locarno

8 «Das Glück fällt nicht immer einfach so vom Himmel» Gespräch mit der Schauspielerin Irène Jacob

11 Aus Hollywood: Woody Allens neue Heimat

Locarno '94

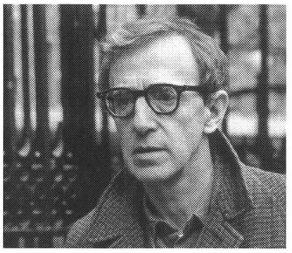

Woody Allen

TITEL

12 Göttinnen der Leinwand: Objekte der Sehnsucht und Angst

Wie Ingrid Bergman, Elizabeth Taylor, Brigitte Bardot, Liv Ullmann und Winona Ryder den Zeitgeist spiegeln

Liz Taylor

KRITIK

24 Trois couleurs. Rouge

27 Ausgerechnet Zoë

28 Personne ne m'aime

30 Pipä huivista kiinni, Tatjana

31 Pulp Fiction

32 Wachtmeister Zumbühl

34 The Sirens

35 Wyatt Earp

36 Wolf

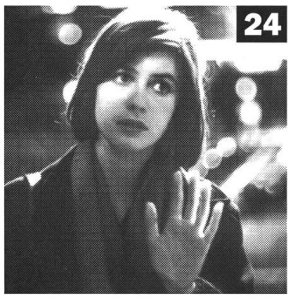

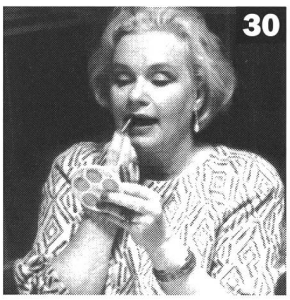

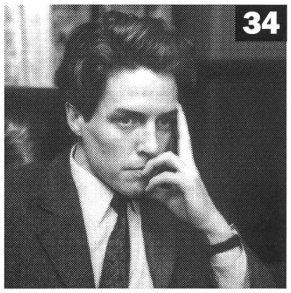

ABSPANN

38 Film des Monats, Film-Hitparade, Comic, Impressum

AGENDA

Filme am Fernsehen, Filme auf Video, Kurzbesprechungen, Veranstaltungen