Objekttyp: **BackMatter**

Zeitschrift: **Zoom : Zeitschrift für Film**

Band (Jahr): **39 (1987)**

Heft 23

PDF erstellt am: **29.05.2024**

Nutzungsbedingungen

Die ETH-Bibliothek ist Anbieterin der digitalisierten Zeitschriften. Sie besitzt keine Urheberrechte an den Inhalten der Zeitschriften. Die Rechte liegen in der Regel bei den Herausgebern.
Die auf der Plattform e-periodica veröffentlichten Dokumente stehen für nicht-kommerzielle Zwecke in Lehre und Forschung sowie für die private Nutzung frei zur Verfügung. Einzelne Dateien oder Ausdrucke aus diesem Angebot können zusammen mit diesen Nutzungsbedingungen und den korrekten Herkunftsbezeichnungen weitergegeben werden.
Das Veröffentlichen von Bildern in Print- und Online-Publikationen ist nur mit vorheriger Genehmigung der Rechteinhaber erlaubt. Die systematische Speicherung von Teilen des elektronischen Angebots auf anderen Servern bedarf ebenfalls des schriftlichen Einverständnisses der Rechteinhaber.

Haftungsausschluss

Alle Angaben erfolgen ohne Gewähr für Vollständigkeit oder Richtigkeit. Es wird keine Haftung übernommen für Schäden durch die Verwendung von Informationen aus diesem Online-Angebot oder durch das Fehlen von Informationen. Dies gilt auch für Inhalte Dritter, die über dieses Angebot zugänglich sind.

Ein Dienst der *ETH-Bibliothek*
ETH Zürich, Rämistrasse 101, 8092 Zürich, Schweiz, www.library.ethz.ch

http://www.e-periodica.ch

die läbigi Zytig

sucht

Redaktor/in Ressort TV/Radio (50 %)

Der/die neue Mitarbeiter/in soll unsere Medienredaktion verstärken. Zum Aufgabenkreis gehört die Betreuung und Produktion der täglichen Radio/TV-Seite und der wöchentlichen Beilage BZ-Freizeit (teilweise).

Wenn Sie journalistische Erfahrung mitbringen, seriöse Redigierarbeit leisten, interessante Geschichten aus den Bereichen Fernsehen/Radio aufspüren und lesergerecht aufbereiten können, dann sind Sie die richtige Frau oder der richtige Mann für uns.

Ihre Bewerbung mit Lebenslauf, Angaben zu Ihrer bisherigen Tätigkeit und Arbeitsproben richten Sie bitte an:
Herrn Othmar Kempf, Redaktion Berner Zeitung, Postfach 1147, 3001 Bern, Telefon 031/40 61 11

AZ
3000 Bern 1

Otto R. Strub
Irene Siegenthaler

Das Libellenjahr

80 Seiten, Format 20,5×20,5 cm;
74 farbige Abbildungen, wovon 27 ganzseitige Tafeln, laminierter Pappband, Fr. 26.–

Gestalt und Lebensweise der Libellen haben die Menschen seit jeher intensiv beschäftigt. Dieses schön gestaltete Buch zeigt mit vielen seltenen Farbaufnahmen die Lebensweise dieser Insektenart im Jahreslauf.

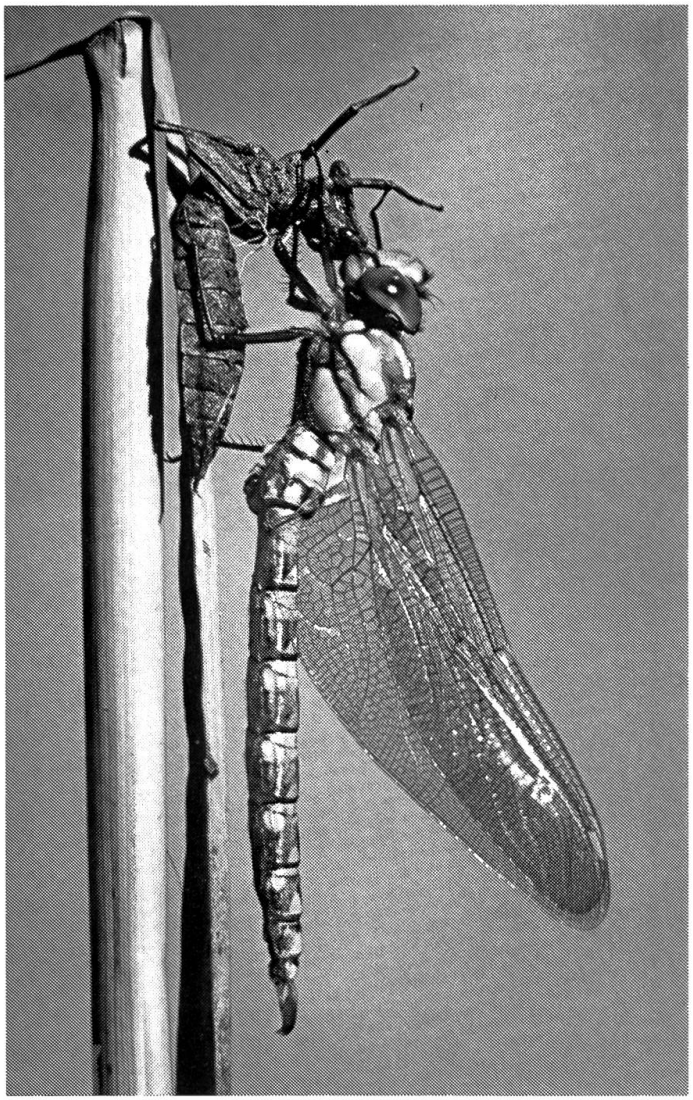

Zu beziehen durch alle Buchhandlungen

Verlag Stämpfli & Cie AG Bern
Postfach 2728, CH-3001 Bern