Verzeichnis

Objekttyp: **Index**

Zeitschrift: **Film und Radio mit Fernsehen**

Band (Jahr): **8 (1956)**

Heft 13

PDF erstellt am: **29.05.2024**

Nutzungsbedingungen

Die ETH-Bibliothek ist Anbieterin der digitalisierten Zeitschriften. Sie besitzt keine Urheberrechte an den Inhalten der Zeitschriften. Die Rechte liegen in der Regel bei den Herausgebern.
Die auf der Plattform e-periodica veröffentlichten Dokumente stehen für nicht-kommerzielle Zwecke in Lehre und Forschung sowie für die private Nutzung frei zur Verfügung. Einzelne Dateien oder Ausdrucke aus diesem Angebot können zusammen mit diesen Nutzungsbedingungen und den korrekten Herkunftsbezeichnungen weitergegeben werden.
Das Veröffentlichen von Bildern in Print- und Online-Publikationen ist nur mit vorheriger Genehmigung der Rechteinhaber erlaubt. Die systematische Speicherung von Teilen des elektronischen Angebots auf anderen Servern bedarf ebenfalls des schriftlichen Einverständnisses der Rechteinhaber.

Haftungsausschluss

Alle Angaben erfolgen ohne Gewähr für Vollständigkeit oder Richtigkeit. Es wird keine Haftung übernommen für Schäden durch die Verwendung von Informationen aus diesem Online-Angebot oder durch das Fehlen von Informationen. Dies gilt auch für Inhalte Dritter, die über dieses Angebot zugänglich sind.

Ein Dienst der *ETH-Bibliothek*
ETH Zürich, Rämistrasse 101, 8092 Zürich, Schweiz, www.library.ethz.ch

http://www.e-periodica.ch

AUS UNSRER WELT

Die Witwen der von Indianern in Ecuador getöteten protestantischen Missionare setzten sofort das Werk ihrer Männer fort. Hier wird Sonntagsschule für Indianerkinder gehalten.

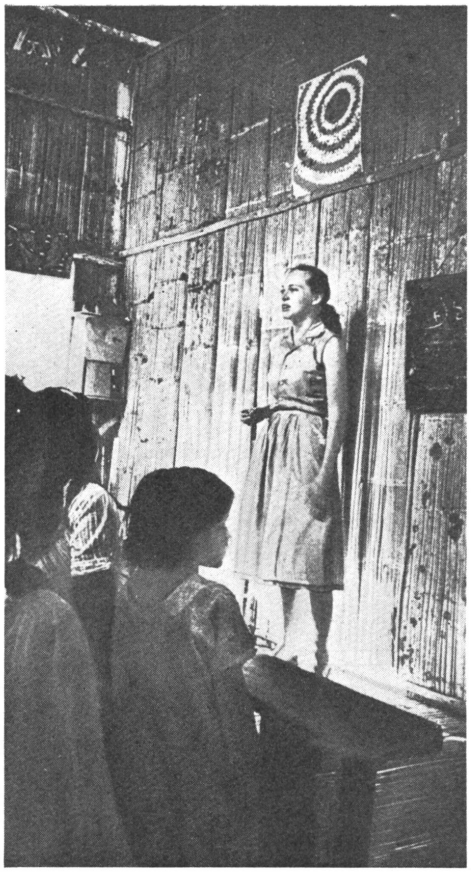

Ferien? Nein. Ein Bild aus dem umstrittenen neuen amerikanischen Film «Pic-nic», der in Cannes zurückgewiesen wurde.

Verzeichnis

aller ab Ende März 1956 bis heute erschienenen Filmbesprechungen
(Dient zur Orientierung unserer Abonnenten über die an ihrem Ort gespielten Filme)

Aufbewahren!

Titel	Nr.	Seite
A man called Peter	11	5
Alibi (Anderer Titel: «Kein Alibi»)	7	5
Alibi	12	1/3
Alle Herrlichkeit auf Erden	8	3
Amici per la Pelle	10	5
Amici per la Pelle	11	3
Benny Goodmann story	8	4
Cette sacrée gamine	11	4
Dance, little Lady	9	4
Das geteilte Herz	8	5
Das Komplott	12	3
Davy Crockett	12	4
Der göttliche Lausbub	11	4
Der große Regen	10	4
Der Mann mit dem goldenen Arm	10	1/3
Der Mann mit dem goldenen Arm	11	5
Der Postmeister	12	4
Der Schwan	10	5
Die Försterbuben	9	4
Die Gladiatoren	7	4
Die schönste Frau der Welt	7	4
Die sieben Samurais	13	5
Die Tabakstraße	9	1
Die tätowierte Rose	8	1/3/5
Die Unzertrennlichen	10	5
Die Unzertrennlichen	11	3
Die Wirtin zur goldenen Krone	13	4
Du mein stilles Tal	12	4
Einladung zum Tanz	7	3
Ein Mann liebt gefährlich	9	4
Ein Mann namens Peter	11	5
Erfülltes Leben	12	5
Fischfang auf hoher See	10	4
Fledermaus 1955	13	4
Gas-Oil	11	4
Geheimes Luftkommando	13	4
Guten Morgen, Miß Dove	12	5
Guten Morgen, Miß Dove	13	1/3
Jan Hus	12	5
I'll cry tomorrow	11	1/3
Kein Alibi (siehe «Alibi»)		
La Castiglione	7	4
La grande pêche	10	4
La Sorcière	11	4
Land der Pharaonen	8	4
Les nuits de Montmarte	13	3
Lola Montez	9	3/5
Many Rivers to Cross	9	4
Marcellino pan y vino	8	5
Marcellino pan y vino	9	4
Martin Luther	7	5
Montmartre Nächte	13	3
Not as a stranger	13	5
08/15 in der Heimat	8	4
O diese lieben Verwandten	13	4
Operation Tirpitz	13	3
Oh, Rosalinde	13	4
Papa, maman, ma femme et moi	13	4
Phfft	10	3
Quand tu liras cette lettre	12	4
Rätsel um Harry	9	3
Regine	7	3
San Salvatore	10	4
Sissi	8	4
Sportparade in Moskau	7	4
The Cobweb	9	4/5
The divided Heart	8	5
The Maggie	7	1/3
The Rains of Ranchipur	10	4
The Rose Tattoo	8	1/3/5
Tobacco Road	9	1
Trial	12	3
Und morgen werd' ich weinen	11	1/3
Und nicht als ein Fremder	13	5
Von Leidenschaft gejagt	12	4
Wie Wasser unter der Brücke	9	4/5
Zum Tanzen geboren	9	4

Auflösung des Rätsels in der letzten Nummer

Waagrecht: 1. Storm, 4. These, 7. ai, 8. Ei, 9. Trio, 11. Ruhr, 14. aus, 16. Bea, 17. Birne, 18. Elite, 19. Ami, 21. Habicht, 23. Ona, 25. Lehne, 28. Mokka, 31. Aer, 32. Ara, 33. Wind, 34. Brot, 35. Ar, 37. lo, 38. Salut, 39. Ernen.

Senkrecht: 1. Sahib, 2. TI, 3. Meise, 4. Taube, 5. SE, 6. Eiche, 9. Tarn, 10. Run, 12. Hel, 13. Rain, 15. Seminar, 19. Abo, 20. Ica, 22. Shaw, 24. Skat, 25. Lukas, 26. Ney, 27. Ernst, 28. Marne, 29. Oro, 30. Aaron, 36. RA, 37. le.

Herausgegeben vom Zentralsekretariat SPFRV: Luzern, Brambergstraße 21. Dr. F. Hochstraßer. — Pfr. W. Künzi, Dr. R. Ley.
Abonnementsbetrag: Jährlich Fr. 12.—, halbjährlich Fr. 6.25, vierteljährlich Fr. 3.25, Einzelnummer 50 Rp. Postscheckkonto III 519.
Administration und Expedition: «Film und Radio», Laupen bei Bern. — *Druck:* Polygraphische Gesellschaft Laupen (Bern).
«Film und Radio» erscheint vierzehntäglich.

A.Z. LAUPEN-BERN