[Impressum]

Objekttyp: **Group**

Zeitschrift: **Zeitlupe : für Menschen mit Lebenserfahrung**

Band (Jahr): **89 (2011)**

Heft 5

PDF erstellt am: **28.04.2024**

Nutzungsbedingungen

Die ETH-Bibliothek ist Anbieterin der digitalisierten Zeitschriften. Sie besitzt keine Urheberrechte an den Inhalten der Zeitschriften. Die Rechte liegen in der Regel bei den Herausgebern.
Die auf der Plattform e-periodica veröffentlichten Dokumente stehen für nicht-kommerzielle Zwecke in Lehre und Forschung sowie für die private Nutzung frei zur Verfügung. Einzelne Dateien oder Ausdrucke aus diesem Angebot können zusammen mit diesen Nutzungsbedingungen und den korrekten Herkunftsbezeichnungen weitergegeben werden.
Das Veröffentlichen von Bildern in Print- und Online-Publikationen ist nur mit vorheriger Genehmigung der Rechteinhaber erlaubt. Die systematische Speicherung von Teilen des elektronischen Angebots auf anderen Servern bedarf ebenfalls des schriftlichen Einverständnisses der Rechteinhaber.

Haftungsausschluss

Alle Angaben erfolgen ohne Gewähr für Vollständigkeit oder Richtigkeit. Es wird keine Haftung übernommen für Schäden durch die Verwendung von Informationen aus diesem Online-Angebot oder durch das Fehlen von Informationen. Dies gilt auch für Inhalte Dritter, die über dieses Angebot zugänglich sind.

Ein Dienst der *ETH-Bibliothek*
ETH Zürich, Rämistrasse 101, 8092 Zürich, Schweiz, www.library.ethz.ch

http://www.e-periodica.ch

Zeitraffer-Quiz

Auflösung ZL 4 • 2011: **B: 1983**

Der einzige Schweizer Nobelpreisträger für Literatur

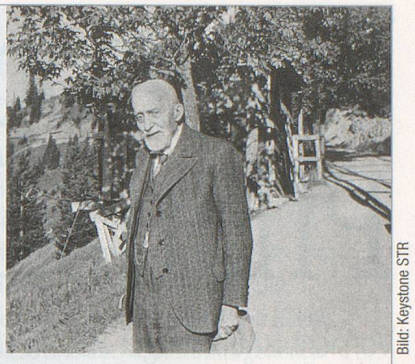

Bild: Keystone STR

Max Frisch und Friedrich Dürrenmatt waren zwar immer wieder Kandidaten für den Literaturnobelpreis, aber bekommen haben sie ihn nie. So tröstete sich die Schweizer Literaturszene halt mit den zugewanderten Hermann Hesse und Elias Canetti als «halbschweizerischen» Preisträgern. Doch viel früher im 20. Jahrhundert erhielt tatsächlich ein Schweizer Schriftsteller den Preis: der in Liestal geborene und in Luzern lebende Carl Spitteler, vor allem für sein mächtiges Versepos «Olympischer Frühling», in dessen rund 20 000 Versen er die griechische Mythologie mit der Neuzeit verband.

In welchem Jahr wurde Carl Spitteler der Nobelpreis zugesprochen? (Überreicht wurde ihm der Preis erst im folgenden Jahr.)

A: 1919 **B:** 1922 **C:** 1923

So nehmen Sie an der Verlosung teil:
Telefon: Wählen Sie die 0901 500 087 (CHF 0.90/Anruf v. Festnetz).
SMS: Senden Sie QUIZ gefolgt vom Lösungsbuchstaben, Ihrem Namen und Adresse an die 970 (CHF 0.90/SMS).
Beispiel: QUIZ A Hans Muster Musterstrasse 1 8000 Zürich
Postkarte: Senden Sie diese mit dem Lösungsbuchstaben an: Zeitlupe, Quiz, Postfach, 8074 Zürich.

Teilnahmeschluss: 23. Mai 2011

Gesamtwert: CHF 738.–!

2 × eine GPS-Pulsuhr Forerunner 210 von Garmin im Wert von je CHF 369.–!

GARMIN

Der ideale Trainingspartner für Laufsportler. Wollen Sie wissen, wie schnell und weit Sie gelaufen sind? Dann werfen Sie einen Blick auf die GPS-Pulsuhr von Garmin an Ihrem Handgelenk. **www.garmin.ch**

Gesamtwert: CHF 750.–!

3 × eine Oral-B Triumph 5000 mit SmartGuide im Wert von je CHF 250.–!

Die Oral-B Triumph 5000 mit SmartGuide ist die technisch fortschrittlichste Zahnbürste von Oral-B. Ihr kabelloses Display gibt Feedback beim Putzen und fördert damit bessere Putzgewohnheiten. **www.oral-b.ch**

Oral-B®

So nehmen Sie an der Verlosung teil:
Die Lösungszahl ergibt sich aus den farbigen Feldern (von links nach rechts).
Telefon: Wählen Sie die 0901 500 088 (CHF 0.90/Anruf v. Festnetz).
SMS: Senden Sie ZAHL gefolgt von der Lösungszahl, Ihrem Namen und Adresse an die 970 (CHF 0.90/SMS).
Beispiel: ZAHL 123 Hans Muster Musterstrasse 1 8000 Zürich
Postkarte: Senden Sie diese mit der Lösungszahl an: Zeitlupe, Sudoku, Postfach, 8074 Zürich.

Teilnahmeschluss: 23. Mai 2011

Auflösung ZL 4 • 2011: **634**

7	2	3	8	4	5	1	6	9
4	5	1	9	6	7	8	2	3
9	8	6	3	2	1	7	5	4
5	1	9	7	8	2	3	4	6
8	7	2	6	3	4	5	9	1
6	3	4	5	1	9	2	7	8
1	9	5	4	7	3	6	8	2
3	4	8	2	5	6	9	1	7
2	6	7	1	9	8	4	3	5

Sudoku

Füllen Sie das Rätselgitter mit den Zahlen von 1 bis 9. Jede Zahl darf aber in jeder Zeile, jeder Spalte und in jedem der 3 × 3 Blöcke nur einmal vorkommen.

	3		1		2		6	
	7	5				3	4	
1			4		7			8
			2		5			
8			9		6			3
	8	3				7	2	
	6		5		3		9	

ZEITLUPE **Die Zeitlupe wird von Pro Senectute Schweiz herausgegeben und erscheint im 89. Jahrgang.**

Redaktionsadresse
Schulhausstr 55, Postfach 2199, 8027 Zürich, Telefon 044 283 89 13, Fax 044 283 89 10, Mail info@zeitlupe.ch, www.zeitlupe.ch
Herausgeberin
Pro Senectute Schweiz, Geschäfts- und Fachstelle, Lavaterstrasse 60, Postfach, 8027 Zürich, www.pro-senectute.ch
Chefredaktion Marianne Noser (nom)
Redaktion
Annegret Honegger (agh), Gallus Keel (gk), Martina Novak (man), Usch Vollenwyder (uvo)
Bildredaktion
Nicole Spiess (Leitung), Anja Fliege

Grafik/Layout/Produktion
Nadia Lattmann (verantw.), Martin Hauzenberger (hzb), Heike Burkard (Korrektorat), Nicole Kleindl
Freie Mitarbeiterinnen und Mitarbeiter
Hanspeter Bürgin, Helen Furrer, Ursula Karpf (Begegnungsplattform), Kurt Seifert (kas)
Verlagsleitung Jrene Shirazi
Lesermarkt Heidi Jauch (juh)
Redaktionssekretariat
Daniela Bauer, Chara Frangos, Petra Barfuss
Abonnemente, Adressänderungen
Daniela Bauer, Telefon 044 283 89 13, Zeitlupe, Postfach 2199, 8027 Zürich, info@zeitlupe.ch

Abonnements- und Einzelverkaufspreise
10 Ausg./Jahr CHF 42.–, Europa CHF 50.– (EUR 34.–), übriges Ausland CHF 60.–, Einzelverkaufspreis CHF 5.– (Kioskpreis)
Zeitlupe als Hörzeitschrift
SBS (Schweizerische Bibliothek für Blinde und Sehbehinderte), Auskunft über Telefon 043 333 32 32

Inserate
Kilian Gasser Medienvermarktung GmbH, Hellgasse 12, 6460 Altdorf, Telefon 041 871 24 46, kg@kiliangasser.ch
Kleinanzeigen Tarife/Adresse auf Seite 52

Druckvorstufe Bilder, Druck, Expedition
Ziegler Druck- und Verlags-AG, Winterthur
Auflage 69 713 Exemplare (WEMF 2010), Leserschaft 159 000 (MACH 2011-1) – ISSN 1420-8180
Für unverlangt eingesandte Unterlagen kann die Redaktion keine Haftung übernehmen.
Die Hatt-Bucher-Stiftung ermöglicht EL-Bezügerinnen und -Bezügern das Gratisabonnement der Zeitlupe. Herzlichen Dank für die Unterstützung.
Einzelheiten unter Telefon 044 283 89 13
Die nächste Zeitlupe erscheint am 24. Mai 2011.