Ihre Seiten

Objekttyp: **Group**

Zeitschrift: **Zeitlupe : für Menschen mit Lebenserfahrung**

Band (Jahr): **89 (2011)**

Heft 11

PDF erstellt am: **28.04.2024**

Nutzungsbedingungen

Die ETH-Bibliothek ist Anbieterin der digitalisierten Zeitschriften. Sie besitzt keine Urheberrechte an den Inhalten der Zeitschriften. Die Rechte liegen in der Regel bei den Herausgebern.
Die auf der Plattform e-periodica veröffentlichten Dokumente stehen für nicht-kommerzielle Zwecke in Lehre und Forschung sowie für die private Nutzung frei zur Verfügung. Einzelne Dateien oder Ausdrucke aus diesem Angebot können zusammen mit diesen Nutzungsbedingungen und den korrekten Herkunftsbezeichnungen weitergegeben werden.
Das Veröffentlichen von Bildern in Print- und Online-Publikationen ist nur mit vorheriger Genehmigung der Rechteinhaber erlaubt. Die systematische Speicherung von Teilen des elektronischen Angebots auf anderen Servern bedarf ebenfalls des schriftlichen Einverständnisses der Rechteinhaber.

Haftungsausschluss

Alle Angaben erfolgen ohne Gewähr für Vollständigkeit oder Richtigkeit. Es wird keine Haftung übernommen für Schäden durch die Verwendung von Informationen aus diesem Online-Angebot oder durch das Fehlen von Informationen. Dies gilt auch für Inhalte Dritter, die über dieses Angebot zugänglich sind.

Ein Dienst der *ETH-Bibliothek*
ETH Zürich, Rämistrasse 101, 8092 Zürich, Schweiz, www.library.ethz.ch

http://www.e-periodica.ch

Ihre Seiten

Gesucht

➜ Eine Leserin war 1946 im Welschland und hatte an der Weihnachtsfeier der Deutschschweizerinnen ein Gedicht vorzulesen, von dem sie nur noch den Anfang weiss: «O Bethlehem, du Kleine, was färbt um Mitternacht dein silberhell Gesteine für wundersame Pracht?» Wer kennt das ganze Gedicht?

➜ Einer Leserin geht seit geraumer Zeit ein Gedicht oder ein Lied durch den Kopf, von dem sie nur noch eine Strophe oder deren Refrain weiss: «Komm, sitz ins Wägelein hinein und lass den Heiland Fuhrmann sein.» Wer kann ihr da weiterhelfen?

Gefunden

➜ «Nun duftet Wachs, nun glimmt der Tann, die Weihnachtszeit hebt wieder an…» ist ein Adventsgedicht von Rudolf Alexander Schröder (1878 – 1962).

«Musik und Geschichten» – immer dienstags auf DRS Musikwelle

Immer dienstags um 10.45 Uhr wird auf DRS Musikwelle in Zusammenarbeit mit der Zeitschrift Zeitlupe die Rubrik «Musik und Geschichten» im Radio ausgestrahlt. In dieser Rubrik erzählen die Musikredaktoren und -redaktorinnen der DRS Musikwelle spannende Anekdoten und Wissenswertes zu bekannten Melodien und berühmten Interpreten. Aber auch Vergessenes und musikalische Raritäten aus den Sparten der Volks- und Unterhaltungsmusik werden an dieser Stelle vorgestellt und Perlen aus dem Musikarchiv, wie sie nur auf der DRS Musikwelle zu hören sind. Schicken Sie Anregungen und Suchaufrufe nach unauffindbaren Melodien an diese Adresse: DRS Musikwelle, «Musik und Geschichten», Brunnenhofstrasse 22, 8057 Zürich.

DRS Musikwelle

DRS Musikwelle empfangen Sie über Digitalradio, Kabel, Internet und Satellit.

Vergriffenes

➜ Ich suche die Noten für «Ich ha emal es Märli träumt…» Kann mir jemand weiterhelfen? Barbara Cathrein, Bildbüntenweg 1, 7310 Bad Ragaz, Mail barb.cathrein@bluewin.ch

➜ Ich suche «Sagenhaftes Entlebuch» von Frieda Schnyder-Suter als Geschenk für meine Frau. Es erschien im Verlag Comenius Institut. Peter Graham Lancashire, Spitzackerstrasse 86, 4103 Bottmingen, Telefon 061 421 93 35, Mail PGL@Lancashire.ch

Inserat

SOLBADEN-GESUNDBADEN

Für Damen ab 62 und Herren ab 65 Jahren

Ein bunter Blumenstrauss an Ideen für Ihre schönsten Tage im Jahr erwartet Sie an der milden und palmengesäumten Riviera des Thunersees! Sie entdecken dank unseren Gästebetreuenden eine der schönsten Seenlandschaften mit Kraftorten, Schlössern und Museen von Weltruhm. Steigern Sie Ihre Vitalität in unserer Erlebnis-Wasserwelt mit Frei-Solbad 35°C, Sport-Hallenbad 29°C, in 7 Saunen mit und ohne «Hitzestress» und dank gezielter Bewegung während der verschiedenen Gymnastikstunden. Nach Massagen, Packungen, Bädern und Ihrer Attraktivität zuliebe Beauty-Anwendungen werden auch Sie Ihren persönlichen Jungbrunnen gefunden haben.

Die persönliche Atmosphäre erwärmt Ihr Herz und beflügelt Ihre Sinne!

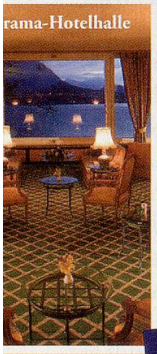

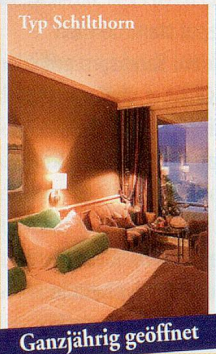

Ganzjährig geöffnet

Preise pro Person
*** Anreise bei 4 Nächten: So, Mo, Di**

23. Oktober – 23. Dezember 2011

	4 Nächte * CHF	7 Nächte CHF
2-Bettzimmer, Strassenseite, «Niederhorn»	668.–	1106.–
2-Bettzimmer, Balkon, Seeseite, «Niesen»	740.–	1225.–
2-Bettzimmer, Balkon, Seeseite, «Schilthorn»	792.–	1309.–
2-Bettzimmer, Balkon, Seeseite, «Mönch»	936.–	1547.–
2-Bettzimmer, Balkon, Seeseite, «Spiez»	956.–	1582.–
2-Bett-Suite, Balkon, Seeseite, «Wellness»	1260.–	2086.–
1-Bettzimmer, Strassenseite, «Rothorn»	704.–	1162.–
1-Bettzimmer, Balkon, Seeseite, «Stockhorn»	900.–	1491.–

BEATUS
Merligen am Thunersee
Wellness- & Spa-Hotel

Das Arrangement speziell für Sie enthält folgende Leistungen

- 4 bzw. 7 Übernachtungen inkl. Verwöhn-Halbpension mit reichhaltigem Frühstücksbuffet, Kuchenbuffet am Nachmittag bei Pianoklängen und 5-Gang-Abendessen.
- Teilnahme am abwechslungsreichen Freizeit-, Gymnastik-, Sport- und Ausflugsprogramm (Montag – Samstag)
- Beatus-Bäderwelt mit Erlebnis-Frei-SOLBAD 35°C, Hallenschwimmbad 29°C, Saunalandschaft mit 7 Saunas, Ruheraum mit Wasserbetten und Vital-Bar

→ Ich suche ein Gemälde von General Guisan, porträtiert mit Mütze, etwa 40 x 90 cm gross. Wo könnte so etwas erhältlich sein? Rudolf Bachmann-Küpfer, Haldenstrasse 16, 4600 Olten

Meinungen

40 Jahre Frauenstimmrecht ZL 9 · 11

Es liegt mir fern, die Verdienste von Frau Gosteli auch nur um einen halben i-Punkt zu schmälern. Dennoch fällt mir auch hier wieder auf: Die Männer, die damals unverdrossen immer wieder für das Frauenstimmrecht votierten, werden heute nicht mehr erwähnt. Sie waren anfänglich eine Minderheit. Sie schwammen so lange gegen den Strom, bis sie endlich, endlich eine Mehrheit waren. Als Befürworter des Frauenstimmrechts wurde man damals belacht oder beschimpft. Der Titel «Pantoffelheld» war da vergleichsweise noch harmlos!

Hugo Kügel, Reinach BL

Das grosse Stricken ZL 9 · 11

Mit grosser Freude habe ich auch dieses Jahr am «Grossen Stricken» teilgenommen. Für mich ist das eine willkommene Gelegenheit, Stricksachen, die niemand mehr trägt, aufzutrennen und Mützchen herzustellen. Da der Verkauf der Mützchen einem guten Zweck dient, ist es mir leichtergefallen, mich von den Sachen zu trennen. Vreni Messmer, Wittenbach SG

Zusammenspiel von Alt und Jung ZL 10 · 11

Ich habe vier Enkel, die ich in der Kindheit begleitete. Ich sah sie alle vierzehn Tage, hütete sie, machte Spiele mit ihnen, kontrollierte Aufgaben, erzählte ihnen Geschichten… Seit sie im Berufsleben stehen, ist der Kontakt abgebrochen. Ich vergesse ihre Geburtstage nie, während sie meinem keine Beachtung schenken. Ich weiss, sie haben andere Interessen – aber so entsteht kein Zusammenspiel von Alt und Jung… Hanny Wigger, Zürich

Liebe Leserin, lieber Leser

Die Zeitlupe dankt Ihnen für Ihre Beiträge. Vor allem freut sie sich über Fotos, Bilder und Illustrationen. Bitte haben Sie Verständnis dafür, dass wir eine Auswahl treffen und Zuschriften kürzen müssen. Wir führen darüber keine Korrespondenz. Gefundene Lieder und Gedichte leiten wir gerne weiter. Wenn Sie ein gefundenes Gedicht oder Lied ebenfalls erhalten möchten, sind wir froh, wenn Sie uns zusammen mit Ihrer schriftlichen Anfrage ein an Sie adressiertes und frankiertes Rückantwortcouvert (Format C5) zusenden.

Zeitlupe, Ihre Seiten,
Postfach 2199, 8027 Zürich,
Mail info@zeitlupe.ch

Inserat

Für den Säure-Basen-Ausgleich über die Haut

EQUI-BASE® basische Körperpflege

Badesalz, Körperlotion, Dusch-Peeling
Handcrème, Fusscrème, Gesichtspflege

«Das gönnen wir uns.»

Mit den natürlichen EQUI-BASE® Körperpflegeprodukten von Biosana wird Ihre Haut angeregt, Säuren und Schlacken auszuscheiden. Damit wird durch die Neutralisation der Säuren die Rückfettung Ihrer Haut gefördert.

Ihre Haut fühlt sich wieder glatt, seidig und geschmeidig an. Das Hautbild wird durch die Entschlackung verfeinert und Cellulite (Orangenhaut) kann reduziert werden.

Anwendungstipp: Ein bis zwei Vollbäder und vier bis fünf Fussbäder pro Woche sorgen für ein maximales Wohlbefinden.

biosana

Jetzt probieren

Retournieren Sie uns diesen Talon und Sie erhalten kostenlos **einen Portionenbeutel EQUI-Base® Badesalz,** für ein Fussbad oder zwei Handbäder, inkl. Informationsmaterial.

Name/Vorname
Strasse/Nr.
PLZ/Ort

ZL 11/2011

biosana **Talon senden an:** Biosana AG, Industriestrasse 16, 3672 Oberdiessbach

Nahrungsergänzung und Naturkosmetik
Schweizer Pionierarbeit seit 1972

Biosana AG, 3672 Oberdiessbach
Telefon 031 771 23 01, Fax 031 771 23 22
info@biosana.ch, www.biosana.ch

Biosana-Produkte sind gentechfrei und wurden nicht an Tieren getestet. Erhältlich in Drogerien, Apotheken und Reformhäusern.

Ballenberg ade – Heiden, wir kommen!

Die von der Hatt-Bucher-Stiftung offerierten Tagesausflüge zum Ballenberg waren ein voller Erfolg. Hunderte von Schreiben an die Stiftung berichten von den wunderschönen, gelungenen Tagen im Freilichtmuseum zwischen Brienz und Brünig. Die Begegnung mit der Welt von gestern und vorgestern hat viele berührt. Die gepflegte Anlage mit den schönen Häusern, den alten Kulturpflanzen, aber auch mit der Möglichkeit, in währschaften Gasthäusern einzukehren, mit der Kutsche zu fahren oder ein Mitbringsel zu kaufen, haben gefallen. Viele Dankesschreiben lassen auch erkennen, dass sich längst nicht alle ohne Zustupf der Stiftung solche Tage leisten können.

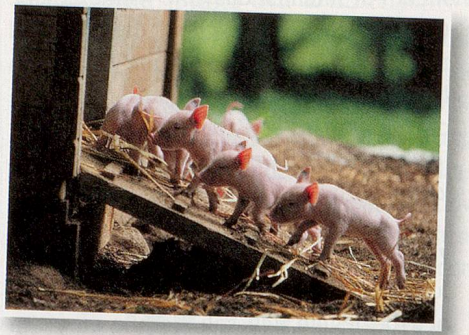

Da und dort klingt in den Schreiben auch an, dass es oft gilt, Schicksalsschläge zu verkraften – und dass gerade dann ein «geschenkter Tag» besonders wohltut. Im Namen des Stiftungsrats danke ich allen bestens für die Karten, E-Mails und Briefe, die uns erreicht haben! Die Freude, die wir unseren Gästen bereiten können, ist uns Ansporn für weitere Aktionen.

Offiziell sind die Ballenberg-Gutscheine der Hatt-Bucher-Stiftung nur bis zum Saisonende am 31. Oktober 2011 gültig. Mit dem Freilichtmuseum konnte jedoch ausgehandelt werden, dass sie auch nächstes Jahr noch eingesetzt werden dürfen, falls dies heuer nicht möglich war. Die Saisoneröffnung ist am 6. April 2012.

Nächstes Jahr: Heiden

Auch im nächsten Jahr lädt die Hatt-Bucher-Stiftung wiederum zu Tagesausflügen ein. Ziel ist diesmal Heiden und Umgebung im Appenzeller Vorderland. Die Ausschreibung erfolgt in der Zeitlupe vom März 2012. Es gilt also: Ballenberg, ade – Heiden, wir kommen!

Martin Mezger,
Geschäftsführer Hatt-Bucher-Stiftung

Inserat