Objekttyp: **Advertising**

Zeitschrift: **Zeitlupe : für Menschen mit Lebenserfahrung**

Band (Jahr): **88 (2010)**

Heft 10

PDF erstellt am: **16.05.2024**

Nutzungsbedingungen

Die ETH-Bibliothek ist Anbieterin der digitalisierten Zeitschriften. Sie besitzt keine Urheberrechte an den Inhalten der Zeitschriften. Die Rechte liegen in der Regel bei den Herausgebern.
Die auf der Plattform e-periodica veröffentlichten Dokumente stehen für nicht-kommerzielle Zwecke in Lehre und Forschung sowie für die private Nutzung frei zur Verfügung. Einzelne Dateien oder Ausdrucke aus diesem Angebot können zusammen mit diesen Nutzungsbedingungen und den korrekten Herkunftsbezeichnungen weitergegeben werden.
Das Veröffentlichen von Bildern in Print- und Online-Publikationen ist nur mit vorheriger Genehmigung der Rechteinhaber erlaubt. Die systematische Speicherung von Teilen des elektronischen Angebots auf anderen Servern bedarf ebenfalls des schriftlichen Einverständnisses der Rechteinhaber.

Haftungsausschluss

Alle Angaben erfolgen ohne Gewähr für Vollständigkeit oder Richtigkeit. Es wird keine Haftung übernommen für Schäden durch die Verwendung von Informationen aus diesem Online-Angebot oder durch das Fehlen von Informationen. Dies gilt auch für Inhalte Dritter, die über dieses Angebot zugänglich sind.

Ein Dienst der *ETH-Bibliothek*
ETH Zürich, Rämistrasse 101, 8092 Zürich, Schweiz, www.library.ethz.ch

http://www.e-periodica.ch

SWISSCOM TV – DIE CLEVERE ALTERNATIVE ZUM KABELFERNSEHEN

So einfach ist das digitale Fernsehen

JETZT PROFITIEREN: 4 MONATE GRUNDGEBÜHR GRATIS*
ANGEBOT GÜLTIG BIS ZUM 30. SEPTEMBER 2010

Der Wandel vom analogen Kabelanschluss zum digitalen Fernsehen von heute hat bereits begonnen. Um den Anschluss nicht zu verpassen, ist der Wechsel zum digitalen Fernsehen empfehlenswert. Swisscom TV bietet die einfache und clevere Alternative zum analogen Kabelanschluss.

KINO ZUHAUSE

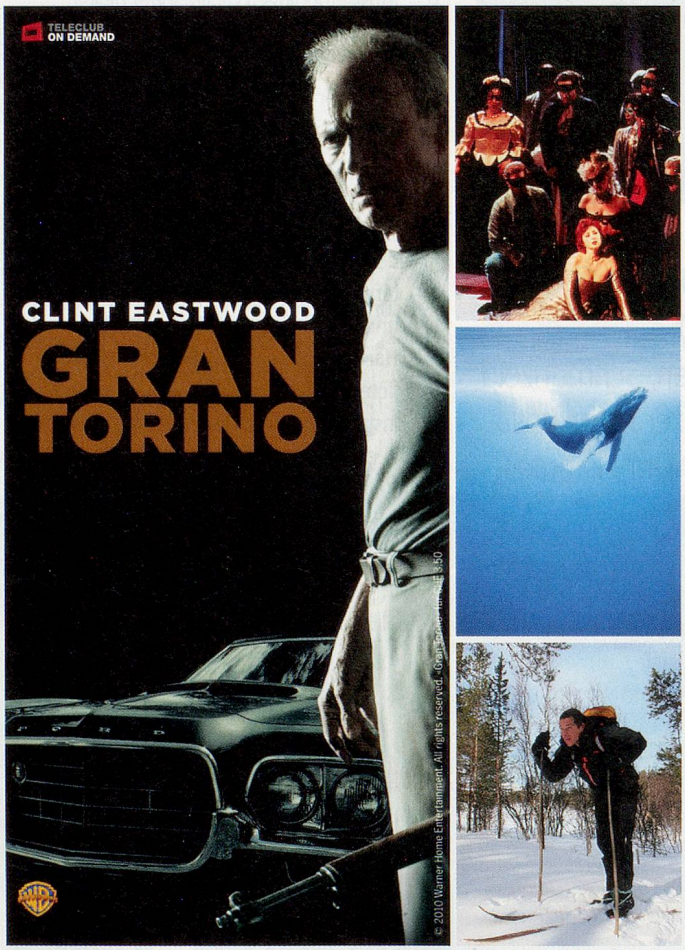

Die spannendsten Dokumentationen, die besten Konzerte und viele Filme sind jederzeit verfügbar.

Top-Filme und beste Unterhaltung auf Knopfdruck

Filmerlebnisse zuhause sind mit Swisscom TV jederzeit und unabhängig vom Fernsehprogramm möglich. Ein Knopfdruck genügt und ab 3.50 (ab 4.50 auch in HD-Qualität) steht der ausgesuchte Film während 24 oder 48 Stunden zur Verfügung. Die Auswahl mit über 1000 Filmen umfasst sowohl Filmklassiker als auch neue Spielfilme. Ergänzend bereichern spannende Dokumentationen, interessante Biografien oder Konzertübertragungen das vielseitige Angebot. ■

SENDERVIELFALT

Über 150 TV-Sender und praktische Funktionen

Swisscom TV bietet mit über 150 TV-Stationen mehr als doppelt so viele TV-Sender wie das analoge Kabelfernsehen. Das breite Angebot umfasst neben den gewohnten Kanälen alle wichtigen deutschsprachigen TV-Stationen, die bekanntesten Fernsehsender aus aller Welt sowie Regionalsender (abhängig vom Empfangsgebiet).

Durch eine grosse Anzahl von Nachrichten- und Newssendern aus aller Welt ist man rund um die Uhr über Wichtiges informiert. Weiter umfasst die grosse Senderauswahl spannende Themenkanäle mit Natur- und Wissensdokumentationen, ein breites Kulturangebot und auf Gesundheit und Kulinarisches spezialisierte Kanäle. Mit Swisscom TV erlebt man zudem Fernsehen in hochauflösender HD-Qualität und mit einem brillanten Klangerlebnis in Dolby Digital. Es stehen über 130 Radiosender und zusätzlich Tausende Internet-Radiostationen aus aller Welt zur Verfügung.

EINFACH UND PRAKTISCH

Wer kennt die Situation nicht: Man trifft sich mit Bekannten zu einer Jassrunde, möchte jedoch gleichzeitig den Lieblingskrimi nicht verpassen. Mit Swisscom TV ist das kein Problem, denn auf Knopfdruck lassen sich Sendungen ganz **einfach aufnehmen** und später zur passenden Zeit ansehen. Auch durch Unterbrechungen wie einen Telefonanruf verpasst man nichts mehr. Mit der **Pause-Funktion** lässt sich das laufende Programm auf Knopfdruck unterbrechen und später weiterschauen. Und auch Programmzeitschriften sind nicht mehr nötig: Swisscom TV verfügt über ein **elektronisches Fernsehprogramm**, welches Informationen zum Programm der über 150 TV-Sender direkt auf dem Fernseher anzeigt. ■

Immer auf Ballhöhe mit Swisscom TV.

SPORT EVENTS

Mehr Live-Sport erleben

Mit Swisscom TV kommen Sportfans mit einem der umfangreichsten Live-Sport-Angebote Europas voll auf ihre Kosten: Die Top-Spiele der Axpo Super League und die Highlights vieler europäischer Topligen – 1. und 2. deutsche Bundesliga, Serie A, Primera División, Liga Zon Sagres und Ligue 1 – sowie alle Spiele der UEFA Champions League und Top-Spiele der UEFA Europa League können auf Knopfdruck zuhause verfolgt werden. Ausserdem sind alle Spiele der National League A und ausgewählte Partien der National League B live zu sehen. Für europaweit einzigartig preiswerte 2.50 pro Spiel wird jedes Spiel zum Heimspiel. ■

DIE ANGEBOTE IM VERGLEICH

	SWISSCOM TV BASIC	SWISSCOM TV PLUS
Senderanzahl	✓ *Über 150*	✓ *Über 150*
*HD-Sender***	✓ *1 (HD suisse)*	✓ *8*
1000 Filme auf Knopfdruck	✓ *Ab CHF 3.50/Film*	✓ *Ab CHF 3.50/Film*
Teleclub Live Sport	✓ *CHF 2.50/Spiel*	✓ *CHF 2.50/Spiel*
Elektronisches Fernsehprogramm	✓	✓
Live Pause		✓
Aufnahmefunktion		✓
Fernprogrammierung		✓ *Via Internet und Handy*
Jugendschutz	✓	✓
Monatliche Kosten	*19.–**	*29.–**
Auf zusätzlichen TV-Geräten		✓ *Je CHF 10.–/Monat*

* Grundgebühr, zuzüglich obligatorischer Urheberrechtsgebühr von CHF 2.25/Mt. Mindestvertragsdauer 12 Monate. Swisscom TV setzt einen Festnetzanschluss von Swisscom (z.B. analoger Anschluss EconomyLINE CHF 25.25/Mt.; ohne Carrier Preselection) und einen Internetzugang (z.B. DSL start CHF 0.–/Mt.) voraus.

** Der Empfang von HD-Sendern ist abhängig von der Leistungsfähigkeit Ihres Anschlusses. Prüfen Sie die Verfügbarkeit an Ihrem Wohnort auf **www.swisscom.ch/checker**

DIE VORZÜGE IN DER ÜBERSICHT

- Einfache Bedienung
- Praktische Funktionen: Pause-Funktion, zeitversetztes Fernsehen, über 100 Std. Aufnahme, elektronisches Fernsehprogramm und vieles mehr
- Über 150 TV-Sender
- Über 1000 Top-Filme auf Knopfdruck
- Live Sport Events
- Sehr gute Bild- und Tonqualität (Fernsehen auch in hochauflösendem HDTV = High-Definition TV)

JETZT WECHSELN

Mit Swisscom TV benötigt man den analogen Kabelanschluss nicht mehr. In Absprache mit dem Kabelnetzbetreiber oder dem Vermieter kann er gekündigt werden. So spart man sich die monatlichen Kosten, welche in der Regel in den Mietnebenkosten enthalten sind.

WO KANN MAN SWISSCOM TV BESTELLEN?

- In über 160 Swisscom Shops
- Im Internet auf **www.swisscom.ch/tv**
- Unter der Gratisnummer 0800 800 800
- Im Fachhandel