Objekttyp: **Advertising**

Zeitschrift: **Zeitlupe : für Menschen mit Lebenserfahrung**

Band (Jahr): **85 (2007)**

Heft 4

PDF erstellt am: **16.05.2024**

Nutzungsbedingungen

Die ETH-Bibliothek ist Anbieterin der digitalisierten Zeitschriften. Sie besitzt keine Urheberrechte an den Inhalten der Zeitschriften. Die Rechte liegen in der Regel bei den Herausgebern.
Die auf der Plattform e-periodica veröffentlichten Dokumente stehen für nicht-kommerzielle Zwecke in Lehre und Forschung sowie für die private Nutzung frei zur Verfügung. Einzelne Dateien oder Ausdrucke aus diesem Angebot können zusammen mit diesen Nutzungsbedingungen und den korrekten Herkunftsbezeichnungen weitergegeben werden.
Das Veröffentlichen von Bildern in Print- und Online-Publikationen ist nur mit vorheriger Genehmigung der Rechteinhaber erlaubt. Die systematische Speicherung von Teilen des elektronischen Angebots auf anderen Servern bedarf ebenfalls des schriftlichen Einverständnisses der Rechteinhaber.

Haftungsausschluss

Alle Angaben erfolgen ohne Gewähr für Vollständigkeit oder Richtigkeit. Es wird keine Haftung übernommen für Schäden durch die Verwendung von Informationen aus diesem Online-Angebot oder durch das Fehlen von Informationen. Dies gilt auch für Inhalte Dritter, die über dieses Angebot zugänglich sind.

Ein Dienst der *ETH-Bibliothek*
ETH Zürich, Rämistrasse 101, 8092 Zürich, Schweiz, www.library.ethz.ch

http://www.e-periodica.ch

BLUTDRUCK-AKTION

INSERAT

MICROLIFE-TOP-BLUTDRUCKMESSGERÄT

Sie messen einfacher denn je!

Ein zu hoher Blutdruck zerstört Ihre Gefässe. Das Gefährliche: Die Schädigung geschieht unbemerkt, weil sie nicht schmerzt. Messen Sie Ihren Blutdruck deshalb regelmässig selbst und werden Sie Ihr eigener Blutdruck-Experte! Wir bieten Ihnen mit einem einzigartigen Blutdruckmessgerät, das eine automatische Dreifachmessung vornimmt, die Möglichkeit dazu.

- Blutdruck- und Pulsmessung
- Klinisch getestet
- Sehr einfach zu bedienen
- Gerät erkennt Herzrhythmusstörungen
- Genauere Auswertung dank Dreifachmessung
- 200 Speicherplätze
- 2 Alarmzeiten
- Grosses Display
- Inklusive Etui
- 3 Jahre Garantie

Zusatzmöglichkeiten

- Betrieb mit Akku-Batterien möglich
- Netzteil-Anschlussmöglichkeit

Fr. 199.–
statt Fr. 249.–

ICH MÖCHTE VON DER **SPEZIAL-AKTION** PROFITIEREN!

Gewünschtes bitte ankreuzen

❒ Ich bestelle das Microlife-**Blutdruckgerät** für nur **Fr. 199.–** statt Fr. 249.– (zzgl. Fr. 7.50 Porto und Verpackung)

❒ Ich bestelle einen **Netzadapter** für **Fr. 25.–**

Bestelltalon einsenden an:

Motio AG, Postfach 304, 3250 Lyss
oder bestellen per Telefon 032 387 00 60,
per Fax 032 387 00 69 oder info@motio.ch

Dieses Angebot ist gültig bis 20. Mai 2007

Rechnungs- und Lieferadresse

❒ Frau ❒ Herr

Name, Vorname _____

Strasse/Nr. _____

PLZ, Ort _____

Telefonnummer _____

E-Mail _____

Datum _____

Unterschrift _____

BDF
Beiersdorf AG

INSERAT

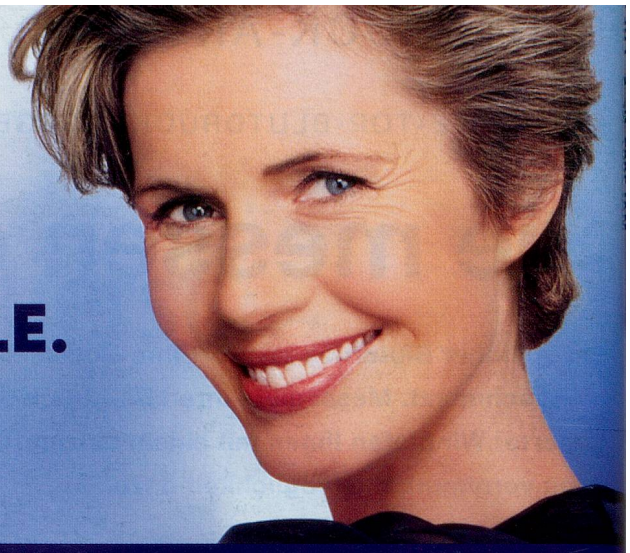

ENDLICH SEHE ICH SO JUNG AUS, WIE ICH MICH FÜHLE.

NEU: DAS 2-STUFIGE PFLEGESYSTEM GEGEN PIGMENTFLECKEN.

NIVEA VITAL Teint Perfection besteht aus 2 aufeinander abgestimmten Produkten für einen strahlenden, ebenmässigen Teint.

1 Teint-Optimierendes Serum mit Langzeitwirkung

- Mit Pigmentin Control, bestehend aus Dioic Acid, UVA/UVB Lichtschutzfaktor 12 und zartem Selbstbräuner.
- Reduziert Pigmentflecken langfristig.
- Beugt deren Neubildung vor.

Vor der Anwendung

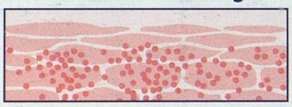

Melanin lagert sich unregelmässig in den Zellen der Hautoberschicht ab und wird als Pigmentfleck sichtbar.

Nach der Anwendung

Dioic Acid verlangsamt die hauteigene Melanin-Produktion. LSF 12 verhindert die weitere Entstehung des Pigmentes Melanin in der Haut.

2 Korrekturstift mit Soforteffekt

- Mit mikrofeinen Farbpigmenten und Lichtschutzfaktor 12.
- Deckt bestehende Pigmentflecken sofort und zuverlässig ab.
- Verhindert das Nachdunkeln bestehender Pigmentflecken.

Mehr Informationen zum neuen Produkt finden Sie unter: www.nivea.ch/vital
oder 0800 80 61 11 (Mo – Fr, 9 – 12 Uhr, gratis).

NIVEA VITAL