Objekttyp: **TableOfContent**

Zeitschrift: **Zeitlupe : für Menschen mit Lebenserfahrung**

Band (Jahr): **80 (2002)**

Heft 6

PDF erstellt am: **16.05.2024**

Nutzungsbedingungen

Die ETH-Bibliothek ist Anbieterin der digitalisierten Zeitschriften. Sie besitzt keine Urheberrechte an den Inhalten der Zeitschriften. Die Rechte liegen in der Regel bei den Herausgebern.
Die auf der Plattform e-periodica veröffentlichten Dokumente stehen für nicht-kommerzielle Zwecke in Lehre und Forschung sowie für die private Nutzung frei zur Verfügung. Einzelne Dateien oder Ausdrucke aus diesem Angebot können zusammen mit diesen Nutzungsbedingungen und den korrekten Herkunftsbezeichnungen weitergegeben werden.
Das Veröffentlichen von Bildern in Print- und Online-Publikationen ist nur mit vorheriger Genehmigung der Rechteinhaber erlaubt. Die systematische Speicherung von Teilen des elektronischen Angebots auf anderen Servern bedarf ebenfalls des schriftlichen Einverständnisses der Rechteinhaber.

Haftungsausschluss

Alle Angaben erfolgen ohne Gewähr für Vollständigkeit oder Richtigkeit. Es wird keine Haftung übernommen für Schäden durch die Verwendung von Informationen aus diesem Online-Angebot oder durch das Fehlen von Informationen. Dies gilt auch für Inhalte Dritter, die über dieses Angebot zugänglich sind.

Ein Dienst der *ETH-Bibliothek*
ETH Zürich, Rämistrasse 101, 8092 Zürich, Schweiz, www.library.ethz.ch

http://www.e-periodica.ch

THEMA | SICHERHEIT
6 Sich schützen ist lernbar
10 Tipps und Informationen
INTERVIEW | ROBERT BARTH
20 Rivella – eine Erfolgsgeschichte
WAS MACHT HEUTE ...
64 Elisabeth Schnell

ZEITSPIEGEL | MADRID 2002
12 Menschenrechte – für alle Generationen
ZEITSPIEGEL | ORGANSPENDE
14 Jeder Tag ist ein geschenkter Tag
17 Eine gesellschaftliche Herausforderung
BRIEFE
19 Ihre Meinung
DIE ZEIT UNTER DER LUPE
25 Notizen am Rande
25 Worte des Monats
DAFÜR UND DAGEGEN
26 Preisanschrift
SCHÖNES LEBEN
28 Tanztheater – Ein Schiff wird kommen
WANDERN
30 Alp Flix – Einmaliger Artenreichtum
UMFRAGE
32 Wandervorschläge aus der Leserschaft
GESUNDHEIT
34 Wenn die Hormone Kopf stehen
KULTUR
37 Expo.02-Besuch in Neuchâtel
38 Weltmusik: Nella Martinetti kehrt zurück
39 Film: «Samsara»
39 Filmklassiker auf Video: «Dällebach Kari»
40 Bücher: «Die Tochter des Jägers»
41 Museumstag: Tourismus Anno dazumal
KOCHEN UND GENIESSEN
42 Tanken Sie Sommer!
44 **RATGEBER AHV**

PRO SENECTUTE
52 Im Alter hindernisfrei wohnen
54 Pro Senectute Kanton Obwalden
56 Kantonale Pro-Senectute-Organisationen
57 80 werden in Zürich
59 Seniorweb: Es geht weiter!
JASSEN MIT GÖPF
61 Kreuzjass – ein Bruder des Schiebers

RUBRIKEN
3 Impressum, Editorial
46 Kleinanzeigen
49 Marktplatz
60 Bestelltalon
62 Glückstreffer
63 Preis-Kreuzworträtsel
66 Cartoon

Titelbild: Frederic Meyer

SICHER IM ALLTAG
Angst vor einem Überfall? Mühe, abends aus dem Haus zu gehen? Wer Gefahren und Risiken kennt und die eigene Selbstsicherheit stärkt, kann sich besser schützen.
SEITE 6

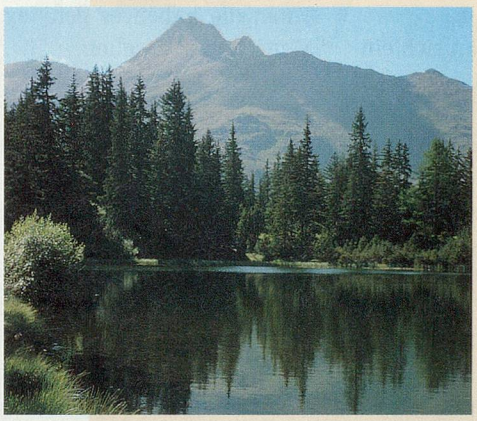

ALP FLIX
Die Bündner Moorlandschaft ist ein Paradies für unzählige Tier- und Pflanzenarten. Mit etwas Glück lassen sich zwischen Bivio und Sur auch einige Seltenheiten beobachten.
SEITE 30

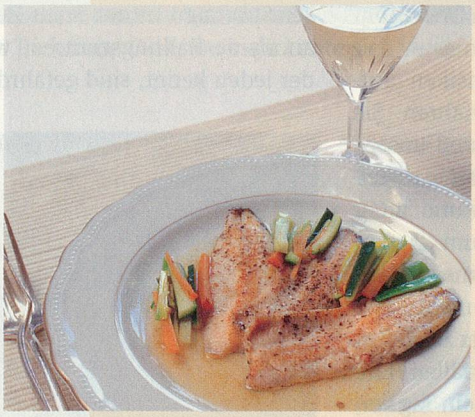

KÜCHENGENÜSSE
Felchenfilets an Gemüsevinaigrette, Gemüsesalat mit Griesstaler – die köstlichen, unkomplizierten Saisonrezepte, die es neu in der Zeitlupe gibt, laden ein zum Geniessen.
SEITE 42

ELISABETH SCHNELL
Ihre Sendungen wie der «Nachtexpress» waren damals Kult. Seit Jahren moderiert die beliebte Radiofrau die Geburtstagsfeier für 80-Jährige von Pro Senectute Kanton Zürich.
SEITEN 57 UND 64