Marktplatz

Objekttyp: **Group**

Zeitschrift: **Zeitlupe : für Menschen mit Lebenserfahrung**

Band (Jahr): **79 (2001)**

Heft 12

PDF erstellt am: **05.06.2024**

Nutzungsbedingungen

Die ETH-Bibliothek ist Anbieterin der digitalisierten Zeitschriften. Sie besitzt keine Urheberrechte an den Inhalten der Zeitschriften. Die Rechte liegen in der Regel bei den Herausgebern.
Die auf der Plattform e-periodica veröffentlichten Dokumente stehen für nicht-kommerzielle Zwecke in Lehre und Forschung sowie für die private Nutzung frei zur Verfügung. Einzelne Dateien oder Ausdrucke aus diesem Angebot können zusammen mit diesen Nutzungsbedingungen und den korrekten Herkunftsbezeichnungen weitergegeben werden.
Das Veröffentlichen von Bildern in Print- und Online-Publikationen ist nur mit vorheriger Genehmigung der Rechteinhaber erlaubt. Die systematische Speicherung von Teilen des elektronischen Angebots auf anderen Servern bedarf ebenfalls des schriftlichen Einverständnisses der Rechteinhaber.

Haftungsausschluss

Alle Angaben erfolgen ohne Gewähr für Vollständigkeit oder Richtigkeit. Es wird keine Haftung übernommen für Schäden durch die Verwendung von Informationen aus diesem Online-Angebot oder durch das Fehlen von Informationen. Dies gilt auch für Inhalte Dritter, die über dieses Angebot zugänglich sind.

Ein Dienst der *ETH-Bibliothek*
ETH Zürich, Rämistrasse 101, 8092 Zürich, Schweiz, www.library.ethz.ch

http://www.e-periodica.ch

SENIOREN-MONTAG IM SCHNEE

«Arven» heisst die neue Sesselbahn, die den Schneesportort Amden zum wahren Winterparadies macht. Wenn sich über das Flachland die Nebeldecke legt, warten ob dem Walensee sonnige Pisten, herrliche Winterwanderwege und frische Bergluft. Für Seniorinnen und Senioren mit AHV-Ausweis lohnt sich der Schneespass vor allem am Montag. Während der ganzen Wintersaison bieten die Sportbahnen Amden vergünstigte Tages- und Halbtageskarten für 25 bzw. 20 Franken an (statt 33 bzw. 24 Franken). Die Karten können im Bus ab Ziegelbrücke oder vor Ort gelöst werden und berechtigen zur freien Fahrt auf allen Bahnen.
Informationen bei Tourismus Amden-Weesen, Tel. 055 611 14 13, Mail tourismus@amden.ch – Homepage www.amden.ch

MIT DER NATUR DURCHS JAHR

Der Baum-Kalender 2002 lädt zu einem stimmungsvollen Streifzug durch die Schweizer Natur ein. Von der 700-jährigen Waadtländer Linde über die Jurawälder im Herbstkleid bis zum reifüberzuckerten Zürcher Sihlwald führen die Fotografien von Verena Eggmann durch die vier Jahreszeiten. Ein schönes Geschenk für Naturfreunde und Fotoliebhaberinnen.
50×50 cm, 49 Franken, bei «Internationales Baum-Archiv» Winterthur, Telefon 052 212 61 00, oder bei WWF Panda SA Zürich, Telefon 01 297 23 23, Internet www.pandashop.ch

INSERATE

MEDICUS
Care - Reha - Med

Bei Blasenschwäche sollten Sie auf Nummer sicher gehen.

Sicher, komfortabel und für andere nicht sichtbar. Lösungen für Tag und Nacht.

Ja, ich will mehr Sicherheit!
Senden Sie mir bitte Unterlagen.
Name:
Strasse:
PLZ/Ort:
Einsenden an:
MEDICUS AG
Libernstrasse 24 8112 Otelfingen
Tel. 0848 87 87 87 Fax 0848 87 87 07

Ein **Treppenlift ...**
damit wir es bequemer haben!
«Wir warteten viel zu lange»

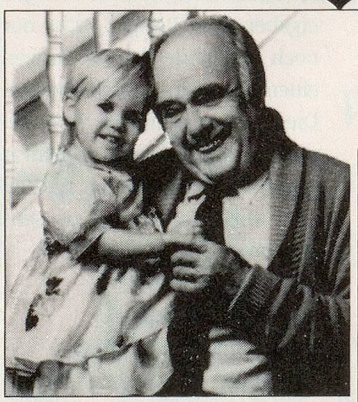

- für Jahrzehnte
- passt praktisch auf jede Treppe
- in einem Tag montiert

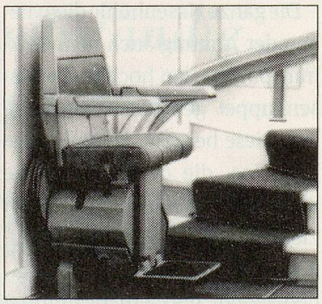

sofort Auskunft
01/920 05 04

Bitte senden Sie mir Unterlagen ☐
Ich möchte einen Kostenvoranschlag ☐
Name/Vorname
Strasse
PLZ/Ort
Telefon
ZL.Dez.2001

Die Spezialisten für Treppenlifte innen und aussen
HERAG AG
Tramstrasse 46
8707 Uetikon a/See

GEPFLEGTE FERIEN

Aktive Seniorinnen und Senioren sowie Gäste mit dem Bedürfnis nach pflegerischen Dienstleistungen werden sich im Hotel Jakobsbad bei Appenzell wohl fühlen. Die neuen Gastgeberinnen der Firma Travelaid sind erfahrene Krankenschwestern. Sie wollen im frisch renovierten Haus auch älteren Gästen, die auf Hilfe oder Betreuung angewiesen sind, unbeschwerte Ferien ermöglichen. Ferien inmitten einer sanften Wanderregion, die zu jeder Jahreszeit nachhaltige Naturerlebnisse ermöglicht und ein lebendiges Brauchtum bietet.
Informationen bei Travelaid AG, Ferien mit pflegerischen Dienstleistungen, Hotel Jakobsbad, 9108 Gonten/Jakobsbad, Tel. 071 794 12 33, Mail info@travelaid.ch oder Internet www.hotel-jakobsbad.ch

SOME LIKE IT HOT!

Zimt, Ingwer, Kardamom und frische Fruchtsäfte sind die Zutaten für köstliche Heissgetränke und gemütliche Winterabende mit Freunden. Das Assugrin Dessert-Studio hat ein neues Rezeptheft mit sechs Mixgetränken für die kalte Jahreszeit mit oder ohne Alkohol lanciert. Für alle, die im Winter die Wärme zumindest auf der Zunge spüren wollen. Dank Assugrin Flüssig und dem Süsspulver ist Geniessen auf die leichte Art auch für Diabetiker möglich. Der Faltprospekt sowie weitere Rezepte, Tipps und Informationen sind kostenlos erhältlich bei Assugrin, Ankerstrasse 53, 8026 Zürich, Info-Line 01 245 43 43 oder im Internet www.assugrin.ch

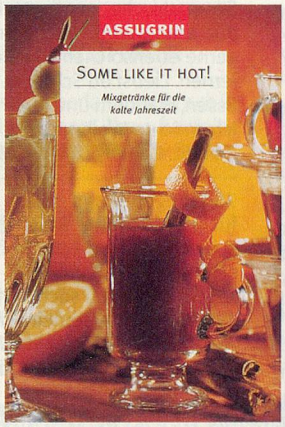

BEHINDERT REISEN

Über eine halbe Million Menschen in der Schweiz sind behindert. Ihnen widmet das Magazin «Revue Schweiz» eine Sondernummer. Die Redaktion hat mit Blinden, mit Sprech- und Hörbehinderten, mit Rollstuhlfahrenden und mit geistig behinderten Kindern und Erwachsenen die Schweiz bereist. In diesem Heft finden gerade auch ältere Menschen, die sich zunehmend in ihrer Bewegungsfreiheit eingeschränkt sehen, viele wertvolle Hinweise und Informationen, die das Reisen in der Schweiz einfacher machen. Im Infoservice finden sich Tipps und Links aus den Ergebnissen einer Umfrage zum Thema «Behindert Reisen» bei über 500 Tourismusbüros in der ganzen Schweiz.
Das Heft Nummer 7/2001 zum Preis von Fr. 12.80 gibt es am Kiosk, im Buchhandel oder direkt beim Verlag:
Revue Schweiz,
Rathausgasse 20a,
4501 Solothurn,
Telefon 032 623 16 33,
Mail
revueschweiz@rothus.ch
Homepage
www.revueschweiz.ch

INSERATE