Zeitschrift: Zeitlupe : für Menschen mit Lebenserfahrung
Herausgeber: Pro Senectute Schweiz
Band: 78 (2000)
Heft: 10

Rubrik: Rätsel

Nutzungsbedingungen
Die ETH-Bibliothek ist die Anbieterin der digitalisierten Zeitschriften auf E-Periodica. Sie besitzt keine Urheberrechte an den Zeitschriften und ist nicht verantwortlich für deren Inhalte. Die Rechte liegen in der Regel bei den Herausgebern beziehungsweise den externen Rechteinhabern. Das Veröffentlichen von Bildern in Print- und Online-Publikationen sowie auf Social Media-Kanälen oder Webseiten ist nur mit vorheriger Genehmigung der Rechteinhaber erlaubt. Mehr erfahren

Conditions d'utilisation
L'ETH Library est le fournisseur des revues numérisées. Elle ne détient aucun droit d'auteur sur les revues et n'est pas responsable de leur contenu. En règle générale, les droits sont détenus par les éditeurs ou les détenteurs de droits externes. La reproduction d'images dans des publications imprimées ou en ligne ainsi que sur des canaux de médias sociaux ou des sites web n'est autorisée qu'avec l'accord préalable des détenteurs des droits. En savoir plus

Terms of use
The ETH Library is the provider of the digitised journals. It does not own any copyrights to the journals and is not responsible for their content. The rights usually lie with the publishers or the external rights holders. Publishing images in print and online publications, as well as on social media channels or websites, is only permitted with the prior consent of the rights holders. Find out more

Download PDF: 09.07.2025

ETH-Bibliothek Zürich, E-Periodica, https://www.e-periodica.ch

Kennen Sie ...?

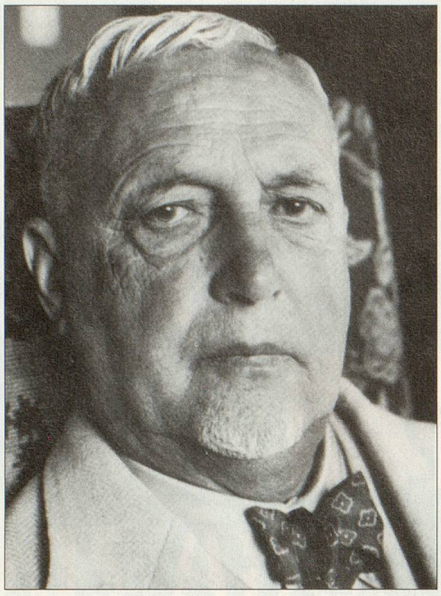

Er gehört zu den Pionieren der modernen Schweizer Malerei. Am 28. März 1868 als Sohn des Solothurner Stadtschreibers geboren, verbrachte er seine Kinder- und Jugendjahre im Rathaus. Schon als Knabe zeigte er einen ausgesprochenen Sinn und deutliche Begabung für das Zeichnen und Malen, worin er von seinen Eltern stets unterstützt wurde. So hatten sie auch nichts dagegen, als er nach bestandener mündlicher Matura auf die schriftliche Prüfung verzichtete und sich stattdessen für eine künstlerische Laufbahn entschloss. Sein erster Lehrer war Frank Buchser, ein enger Freund der Familie. Mit ihm kam er zum ersten Mal in die Gegend der Oschwand bei Riedtwil, die später seine Wahlheimat werden sollte. Doch bevor er die hier wohnhafte Wirtstochter Anna Luder heiratete und auf der Oschwand sesshaft wurde, zog er 1886 zur weiteren Ausbildung nach München, wo er die beiden gleichaltrigen Maler Max Buri und Giovanni Giacometti traf. Angeregt durch Ferdinand Hodler, betraten diese drei einen neuen Weg in der Schweizer Malerei, indem sie sich von der herkömmlichen Malweise lösten. Mit Giacometti verband ihn eine lebenslange Freundschaft. Die beiden absolvierten zusammen die Rekrutenschule und verbrachten vier Jahre in Paris. Giacometti verdankte er auch den Kontakt zu Segantini, der ihn sehr faszinierte. Besonders bedeutend für seine spätere Entwicklung war auch die persönliche Begegnung mit Hodler sowie seine Mitgliedschaft bei der Expressionisten-Vereinigung «Die Brücke». Durch sie wurde er im Experimentieren mit der reinen Farbe bestärkt, und es entstand ein eigenständiges, reichhaltiges Werk. Vier Themen traten dabei besonders hervor: der Garten, die Obsternte, die Winterlandschaft und das Selbstporträt. Daneben schuf er auch zahlreiche Wandmalereien. Schicksalhaft wurde die Begegnung mit dem Papierfabrikanten, Kunstfreund und Sammler Oskar Müller aus Biberist. Er hat nicht nur Bilder gekauft, sondern den Maler auch bei bedeutenden Kunstliebhabern bekannt gemacht, sodass er sich bald an einem angenehmen Wohlstand erfreuen konnte. Trotzdem blieb er in seinem Wesen bescheiden und den einfachen Bauern im Dorf stets verbunden. Das Aufgehobensein in der ländlichen Gemeinschaft gab ihm die Ruhe und die Energie, die er für sein künstlerisches Schaffen brauchte. Kein Wunder also, dass er seiner Wahlheimat, abgesehen von einigen Reisen nach Paris und nach München, bis zu seinem Tod am 6. Juli 1961 die Treue hielt. *ytk*

Schicken Sie Vorname und Name des **Malers** bis zum 20. Oktober 2000 auf einer Postkarte an:

Zeitlupe, Rätsel,
Postfach, 8099 Zürich.

Zu gewinnen sind:

1. Preis: Halbtax-Abo für 1 Jahr im Wert von Fr. 150.–, gestiftet von

SBB CFF FFS

2. Preis: Hotelscheck für 3 Nächte für 2 Personen in einem von über 400 Hotels (Wert: Fr. 69.–, Frühstück und Nachtessen auf eigene Rechnung im Hotel), gestiftet von

Freedreams
MAL KURZ FERIEN MACHEN!

3. Preis: «Das andere Geschichtsbuch» im Wert von Fr. 29.–.

4. und 5. Preis: Je ein Zeitlupe-Ratgeber «Gesund im Alter» im Wert von Fr. 15.–.

Die Lösung aus Heft 7-8/2000:

Lisa Tetzner
633 Lösungen, 16 falsch

«Danke, dass Sie mich wieder einmal auf diese grossartige Frau hingewiesen haben. ‹Die schwarzen Brüder› halfen seinerzeit mit, in mir als Heranwachsender das soziale Gewissen auszubilden und die Welt realistischer zu sehen.» Dies schreibt eine Leserin im Kommentar zur eingesandten Lösung und trifft damit den Nagel auf den Kopf. Denn genau das wollte Lisa Tetzner mit ihrem literarischen Schaffen erreichen. Sie verstand es, in ihren Büchern märchenhafte Elemente mit sozialkritischen Zügen zu vereinen und die Kinder auf diese Weise nicht nur zu unterhalten, sondern auch zu sozialer Verantwortung zu erziehen. Zu Lebzeiten erhielt sie dafür allerdings wenig Dank: Sie galt als «Nestbeschmutzerin» roter Couleur. Heute zählt sie zu den wichtigsten Persönlichkeiten der Kinder- und Jugendliteratur aus der Nachkriegszeit. *ytk*

Lösung aus Heft 9/2000:
Paul Scherrer

Gewinnerinnen und Gewinner

der Rätsel aus Nr. 7-8/2000

Kennen Sie ...?

1. Preis: 1-Jahres-Halbtaxabo SBB
Pia Eicher, Schlieren
2. Preis: Freedreams
Karl Romang, Wengen
3. Preis: Das andere Geschichtsbuch
Anna Forster, Hugelshofen
4. und 5. Preis: «Gesund im Alter»
Otto Häfliger, Reinach BL
Hans Müggler, Gossau SG

Preis-Kreuzworträtsel

Lösung: **Gemuesegarten**
2485 Lösungen, davon 13 falsch
1. Preis: 2-Jahres-Halbtaxabo SBB
Verena Dällenbach, Thalheim ZH
2. Preis: Pro-Senectute-Armbanduhr
Lucie Arnold-Müller, Altdorf
3. Preis: Das andere Geschichtsbuch
Robert Wenger, Thusis
4. und 5. Preis: «Gesund im Alter»
Lotti Weidmann, Bottighofen
Christiane Baud-Schneider, Lausen

Preis-Kreuzworträtsel 10/2000

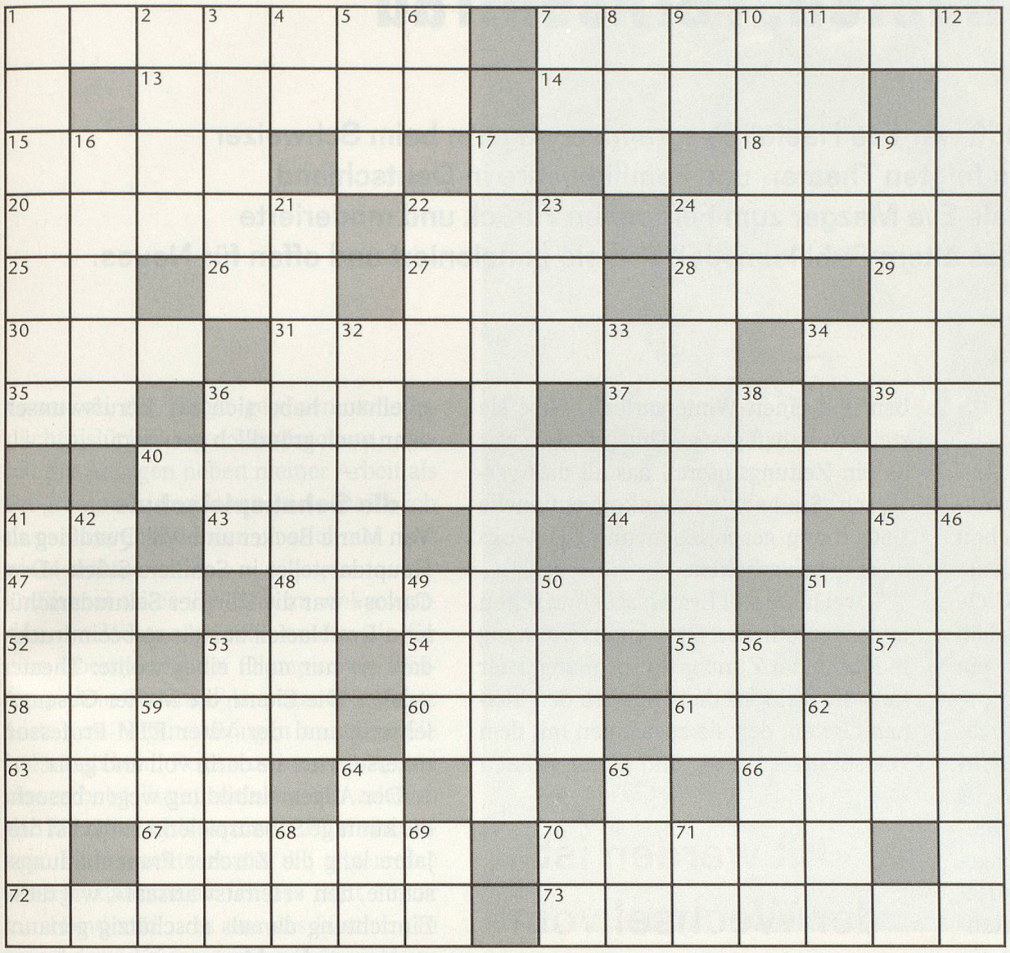

Dieses Rätsel wurde von der Zeitlupe-Abonnentin Margrit Giger, Buchs SG, verfasst.

Waagrecht:
1 zielstrebig, **7** Feldherr Wallensteins, **13** Volk im Norden Europas, **14** Händlerviertel in orient. Städten, **15** Strassenbahn, **18** Holzgewächs, **20** Riese, **22** Abbildung (abgek.), **24** Strickmaterial, **25** Vereinigte Staaten (engl. abgek.), **26** Schweizer Autokennzeichen, **27** und so fort (abgek.), **28** Pronomen, **29** chem. Zeichen für Mangan, **30** Nationaldemokratische Partei Deutschlands (abgek.), **31** kleines Rinnsal (Mundart), **34** Frauenname, **35** Schweizer Autokennzeichen, **36** japanische Richtung des Buddhismus, **37** spanischer Frauenname, **39** Augenblick, **40** Arglist, **41** ital. Artikel, **43** Stunden (ital.), **44** BH (engl.), **45** 1. oder 2. Weltkrieg (engl. abgek.), **47** starker Zweig, **48** investieren, **51** amerik. Geheimdienst, **52** Neue Kerze (abgek.), **53** geschlossen, **54** germ. Gottheit, **55** zu (engl.), **57** der Ausserirdische (abgek.), **58** deshalb, **60** und so weiter (abgek.), **61** Männername, **63** Stadt in Österreich, **66** Stadt in Russland, **67** Teigware, **70** Ziererei, **72** Spesen, **73** Hauptort eines Halbkantons.

Senkrecht:
1 Erlösung, **2** Automarke, **3** Gründer des Türkischen Reiches, **4** laut (abgek.), **5** Form von üben, **6** Tennessee (engl. Abkürzung), **7** Abk. für lat. ibidem, **8** heilig (span.), **9** anatom. Bezeichnung für Knochen, **10** Versuchsraum (kurz), **11** Benzinmarke, **12** Stadt im Thüringer Wald, **16** Blütenstand, **17** Bilanzen, **19** Laubbäume, **21** Alkoven, **22** Sumpf, **23** Bundesfinanzhof (abgek.), **24** Wimmet, **32** Butter (Mundart), **33** Pergola, **36** Onkel in Italien, **38** früherer türk. Titel, **41** grosser Bauernhof, **42** Männername, **45** Grasland, **46** Ort im Toggenburg, **49** warm, **50** Gewicht (abgek.), **53** Einwanderung, **56** Unterwelt, **59** Theaterplatz, **62** Bolzen, **64** Gallertmasse, **65** Ausruf, **68** franz. Adelsprädikat, **69** Letaldosis (abgek.), **70** Schweizer Autokennzeichen, **71** chem. Zeichen für Tellur.

Das Lösungswort

31	13	70	57	63	30	19	26	50

Bis zum 20. Oktober 2000 auf einer Postkarte senden an:
Zeitlupe, Rätsel, Postfach, 8099 Zürich

Zu gewinnen sind:

1. Preis: Halbtax-Abo für 2 Jahre im Wert von Fr. 222.–, gestiftet von SBB CFF FFS

2. Preis: 1 Pro-Senectute Armbanduhr im Wert von Fr. 50.–.

3. Preis: «Das andere Geschichtsbuch» im Wert von Fr. 29.–.

4. und 5. Preis: Zeitlupe-Ratgeber «Gesund im Alter», im Wert von Fr. 15.–.

Lösung Rätsel 9/2000

Waagrecht:
1 Auster, 7 essbar, 13 Riede, 14 Moira, 16 Urnerin, 18 Glaeser, 20 SH, 22 ta, 23 Tor, 24 Neutrum, 27 RhB, 28 en, 30 unser, 32 Ei, 33 Retoure, 36 Denkart, 39 art, 40 ice, 41 oha, 42 wittern, 45 Retorte, 49 is, 50 Eifel, 52 RM, 53 son, 54 english, 55 nie, 56 el, 59 Ar, 60 Namibia, 64 Bengali, 67 Elite, 68 Atoll, 69 Wagner, 70 thrush.

Senkrecht:
2 urn, 3 Sieb, 4 Ter, 5 editeur, 6 Ren, 7 EMG, 8 Soleure, 9 SIA, 10 Brei, 11 Aas, 12 Muster, 15 Arabit, 17 Rhone, 19 ether, 21 it's, 25 uneinig, 26 Rederei, 29 Torte, 31 Ekhof, 34 Tat, 35 Ute, 37 Not, 38 Aar, 42 Wisent, 43 isola, 44 Rendite, 46 Elsbeth, 47 trial, 48 Emerit, 51 fly, 57 tilg, 58 Iglu, 61 mea, 62 bin, 63 aer, 64 bat, 65 nor, 66 als.

Memoiren

Wenn Sie beide Rätsel lösen, können Sie die Antworten (zwei Zettel in Postkartengrösse) in einem Couvert einsenden. Bitte auf beide Zettel Ihren Vornamen und Namen sowie die genaue Adresse schreiben.