Objekttyp: **Advertising**

Zeitschrift: **Zeitlupe : für Menschen mit Lebenserfahrung**

Band (Jahr): **77 (1999)**

Heft 4

PDF erstellt am: **16.05.2024**

**Nutzungsbedingungen**

Die ETH-Bibliothek ist Anbieterin der digitalisierten Zeitschriften. Sie besitzt keine Urheberrechte an den Inhalten der Zeitschriften. Die Rechte liegen in der Regel bei den Herausgebern.
Die auf der Plattform e-periodica veröffentlichten Dokumente stehen für nicht-kommerzielle Zwecke in Lehre und Forschung sowie für die private Nutzung frei zur Verfügung. Einzelne Dateien oder Ausdrucke aus diesem Angebot können zusammen mit diesen Nutzungsbedingungen und den korrekten Herkunftsbezeichnungen weitergegeben werden.
Das Veröffentlichen von Bildern in Print- und Online-Publikationen ist nur mit vorheriger Genehmigung der Rechteinhaber erlaubt. Die systematische Speicherung von Teilen des elektronischen Angebots auf anderen Servern bedarf ebenfalls des schriftlichen Einverständnisses der Rechteinhaber.

**Haftungsausschluss**

Alle Angaben erfolgen ohne Gewähr für Vollständigkeit oder Richtigkeit. Es wird keine Haftung übernommen für Schäden durch die Verwendung von Informationen aus diesem Online-Angebot oder durch das Fehlen von Informationen. Dies gilt auch für Inhalte Dritter, die über dieses Angebot zugänglich sind.

Ein Dienst der *ETH-Bibliothek*
ETH Zürich, Rämistrasse 101, 8092 Zürich, Schweiz, www.library.ethz.ch

**http://www.e-periodica.ch**

# Jass- und Wanderferien im ***Hotel Mira Val, Flims GR

(bekannt vom «Samschtig-Jass»!)

**Super-Preis für den Wochensieger: 1 Woche GRATIS-Aufenthalt**

Unsere Daten: Woche 1: ausgebucht
Woche 2: 3. bis 10. Juli 1999
Woche 3: 25. September bis 2. Oktober 1999
Woche 4: 2. bis 9. Oktober 1999

**1 Woche Plausch, Stimmung und Fröhlichkeit für nur Fr. 750.– pro Person im DZ mit HP**

Wir freuen uns auf Sie! Für nähere Auskunft/Unterlagen/Reservation
**Telefon 081 911 12 50.**

Bis bald im Hotel Mira Val in Flims! Familie P. und H. Engel

**Hotel Schmid + ALFA am See*****

Familie Hackl-Schmid, 6440 Brunnen

Familiäres, heimeliges Hotel am Vierwaldstättersee
Komfortable Zimmer mit Blick auf See und Berge

Für kleinere Gruppen noch offene Daten für 1999

Telefon 041 820 18 82, Fax 041 820 11 31

## Bella-Lui – *das Haus an der Sonne*

Evangelisch-landeskirchliches Kurhaus-Hotel***, Montana

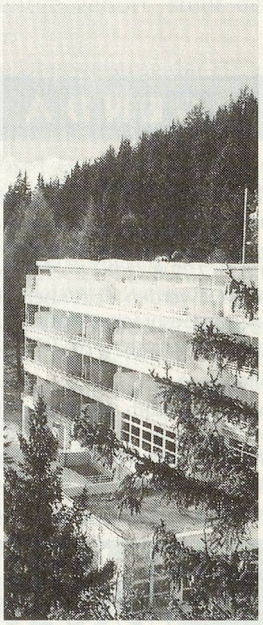

- An sonniger Lage im Privatwald mit Aussicht auf die herrliche Bergwelt. Mildes und gesundheitsförderndes Alpenklima auf 1500 m ü. M.
- 45 Einzel- und 15 Doppelzimmer, fast alle mit grossem Liegebalkon zur Südseite und mit Dusche/WC, Direktwahltelefon.
- Grosse Terrassen, gemütliche Aufenthalts- und Tagungsräume.
- Ideal für Ferien allein, zu zweit und in Gruppen, für junge und ältere Gäste. Medizinische Betreuung. Wenige Minuten vom Ortszentrum.
- Äusserst günstige Preise mit Halb- oder Vollpension.
- Whirlpool, Sauna, Dampfbad und Solarium.
- Einmalige Spaziergänge, geführte Wanderungen sowie zahlreiche Kurse und interessante Veranstaltungen.
- Verlangen Sie bitte unverbindlich unsere Prospekte und Offerten!

Kurhaus-Hotel Bella-Lui***, 3962 Montana
Leitung Marianne Trummer
Telefon 027 481 31 14, Fax 027 481 12 35

***Um Ferien zu geniessen:* Bella-Lui**

**HOTEL/PENSION HEIMELI**
Diakoniewerk Neumünster
**9633 Hemberg/Toggenburg**

Kennen Sie ihn, den idyllischen, gemütlichen und sonnigen Ferienort gegenüber dem Säntis und über dem Neckertal? – Nein?! – Dann sollten Sie Hemberg und das umliegende **Ferien-** und **Wanderland** mit seinen vielfältigen Möglichkeiten und Schönheiten an der Schwelle Toggenburg/Appenzellerland kennenlernen. Sie werden begeistert sein. – Erholungssuchende finden hier trotz Autozufahrt eine Oase der Ruhe. Und wir vom Heimeli sind gerne Ihre Gastgeber.

**«... s isch heimeli(g) im Heimeli!»**

Wollen Sie mehr über Haus und Gegend wissen, verlangen Sie unsere Unterlagen (Krankenkassenbeiträge möglich).

Das Heimeli-Team
heisst Sie herzlich willkommen!
Tel. 071/378 61 00
Fax 071/378 61 10

VCH HOTELS
Liebenswert - mit Tradition

GOMS
HOTEL-RESTAURANT
Weisshorn
3989 RITZINGEN

Langlauf und Wanderparadies im Goms, Wallis, 1300 m ü. M.

Geniessen Sie in unserem gemütlichen Familienhotel Ihre nächsten Ferien.

Spezialangebot für Gruppen.

Auf Ihren Anruf freut sich
Familie Richard Bortis-Wyden
CH-3989 Ritzingen VS
Telefon 027 973 24 24
Telefax 027 973 28 16

# Flims Wandern

**Wanderferien** in der Ferienecke der Schweiz – in Graubünden?
**29. Mai bis 19. Juni**

- 2 bis 3 geführte Wanderungen pro Woche
- Gemütliche Zimmer in Arvenholz
- Frühstücken wie im Schlaraffenland
- Gourmet-Abendessen; täglich 4 oder 5 einheimische und bekannte Delikatessen
- Jede Woche ein Dessert-Buffet-Abend
- *... und viele besondere Aufmerksamkeiten!*

(pro Tag/Person)

| | | |
|---|---|---|
| Doppelzimmer | Du/WC, ohne Balkon, TV, Radio, Telefon | Fr. 65.– |
| Doppelzimmer | Bad/Du/WC und Balkon, TV, Radio, Telefon | Fr. 80.– |
| Einzelzimmer | Du/WC, TV, Radio, Telefon | Fr. 95.– |

***Hotel Curtgin, 7017 Flims Dorf**, Telefon 081 911 35 66

Geniessen Sie erholsame Ferien im exklusiv ausgestatteten

## Hotel Rössli Weggis

**Spezialangebot für Senioren:**
Halbpensionspreis pro Tag ab Fr. 98.–

**Zusätzlich ist jede 8. Übernachtung gratis**

Sehr geeignet für Invalide, rollstuhlgängig. Spezialpreis für Gruppen.

**Familie J. Nölly, Telefon 041 390 11 06, Fax 041 390 27 26**

**SPEZIALANGEBOT THERMALBADEFERIEN IN DEN WALLISER BERGEN**
**1 Woche ab Fr. 450.–**

Schweizer Heilbad

THERMALP
LES BAINS
D'OVRONNAZ

**Unterkunft im Studio mit allem Komfort (7 Tage, ohne Hotelservice)**

- **7 Eintritte fürs Thermalbad**
- **7mal Frühstücksbuffet**
- **1 Raclette-Abend**
- **1 Eintritt Saunas/türkisches Bad**
- **Verbindung zum Thermalzentrum (geschlossene Galerie)**

**THERMALP – 1911 OVRONNAZ – Tel. 027 305 11 11 – Fax 027 305 11 14**

1807 Lally s. Blonay, 1235 m über Vevey/Montreux

## HOTEL-Pension LES SAPINS***

Heimeliges, gemütliches Familienhotel. Gepflegte Küche. Sehr sonnige, ruhige Lage mitten in den Narzissenfeldern. Herrliche Aussicht auf die Voralpen. Schönes Wandergebiet in mildem Klima. Sonnenterrasse. 1 Minute von der Zahnradbahn Vevey–Les Pléiades. Ideal für nichtmotorisierte Gäste.

**Bei 3 Übernachtungen ist die 4. Nacht gratis.**
**SENIOREN-WOCHEN-ANGEBOT: Fr. 430.– mit Halbpension**
Dokumentation: Telefon 021 943 13 95

## MON-DÉSIR

VCH-Hotel-Pension
CH-6644 Orselina Ticino
Tel. 091 743 48 42
Fax 091 743 31 02
E-Mail: mondesir@cybernet.ch
www.vch.ch/mon-desir/

- Ab 27. Februar bis 31. Oktober offen
- Mon-Désir-Hit-Preise unübertroffen
- Ihr Balkon über dem Lago Maggiore
- Mon-Désir – mein Wunsch – mio Amore
- 1949–1999 50-Jahr-Jubiläumsferien hier reservieren – im heimeligen Mon-Désir

**VCH** Verband Christlicher Hotels

## Frühling im Tessin

bei uns an allerschönster Lage oberhalb Brissago.
Mit Hotel-Bus Ausflüge nach Italien, in die Tessiner Täler oder Ruhen zu Hause.

Preise:
Doppelzimmer für 2 Personen
Halbpension Fr. 168.–
Einzelzimmer für 1 Person
Halbpension Fr. 100.–

Bei Anreise mit Bahn holen wir Sie gerne vom Bahnhof ab.

Fam. G. und A. Reich
**Hotel-Villa La Favorita**
**6614 Brissago**
Telefon und Fax 091 793 00 40

## Hotel Alpenblick

**3625 Heiligenschwendi, 1100 m ü. M.**

Heimeliges Familienhotel in ruhiger und prächtiger Lage über dem Thunersee. TV-Salon, Zimmer mit Dusche/WC/Radio, gegen Süden mit Balkon.

**Ideal für Senioren- und Gruppenferien – Spezialarrangement für Pensionäre**

Herrliches Wandergebiet in mildem Klima, schöner Garten, Tennis, zentrale Lage. Sehr gute Busverbindung mit Thun. Pauschalpreis mit HP ab Fr. 80.–, Telefon 033/243 21 21, Fax 033/243 21 28

Unsere persönliche Note: gemütlich und familiär. Familie Silvia und Paul Lüthi

ALTERS- & PFLEGEHEIM BRUNNADERN

## Erholung im Toggenburg

Betreuung und Pflege für Senioren, Rehabilitationsbedürftige und Behinderte.

Eine Entlastung für die Angehörigen. Verlangen Sie unsere Unterlagen.

Alters- und Pflegeheim
9125 Brunnadern
Heidi Kaltenrieder, Heimleitung
Telefon 071 375 60 10

## Haus Luegisland

**6313 Finstersee ZG**

Ein idealer Ferienort im herrlichen Erholungs- und Wandergebiet am Fusse des Gottschalkenbergs, 780 m ü. M.
Hier finden Sie Ruhe und neue Kraft in schönen Zimmern (WC/Du, Tel.), gemütlichen Aufenthaltsräumen, Hauskapelle und bei gesunder Ernährung. Besonders geeignet für Rekonvaleszenten, aber auch für Gruppen.
Preis Fr. 70.– bis Fr. 78.– pro Person VP und für Kinder Ermässigung.
**Anmeldung und Prospekte: Telefon 041 757 18 18**

## Für nur 285 Franken*

ist Ihr Touristikangebot in diesem Feld bei rund 70 000 Abonnentinnen und Abonnenten einen Monat lang präsent.

* exkl. MwSt.

## Vaca' Nostra DAVOS

Betreuung für Menschen

Individuelle Ferien für Senioren. Wir haben Einzel-, Doppelzimmer und Ferienwohnungen und bieten dazu pflegerische und soziale Betreuung an.
www.vacanostra.ch, Telefon 081 413 23 75

## INTERLAKEN

HOTEL-RESTAURANT
**BEAU-SITE★★★**

... 7 Nächte ab Fr. 500.– mit HP

Bestellen Sie noch heute Ihre Unterlagen: Tel. 033 826 75 75

BERNER OBERLAND

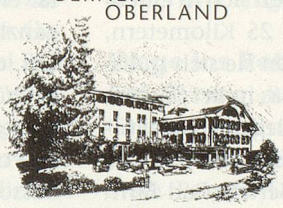

## Hotel*** Restaurant Brienzersee

**3852 Ringgenberg-Interlaken**
**Telefon 033 822 23 53,**
**Fax 033 822 02 32**

Ihr Ferienzuhause direkt über dem See ... unvergleichliche Aussicht auf türkisfarbiges Wasser und prominente Gipfel laden zum Träumen, Schlemmen, Ruhen, aber auch zum Aktivsein ein. Komfortabel, nichts missen, Ferienfreiheit pur!

Jedes Zimmer mit Bad/Dusche, WC, Balkon Seeseite, Kabel-TV, Telefon, Radio. Lift, Auto-Parkplatz.

**Unser «Zeitlupe»-Spezialangebot: April bis Mitte Juli sowie Mitte September und Oktober 1999 7 Übernachtungen im Doppelzimmer pro Person mit Frühstück Fr. 399.–, Halbpension Fr. 499.–. April und Mai 10% Rabatt!**

Rufen Sie an, wir freuen uns!
Sonja Cadisch und Brigitte Steiner

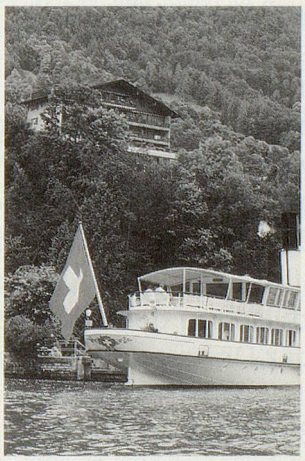

## *Ihr Ferienziel im sonnigen Tessin!*

## HOTEL MIMOSA 6987 Caslano/Lugano

Familie Erni-Gstöhl, Telefon 091 606 14 64

**Reservieren Sie sich einen Platz an der Sonne ...**

... wo eine herrliche Parkanlage mit Schwimmbad, ein gediegener Aufenthaltsraum mit Kamin-Bar und schöne, ruhige Zimmer mit Dusche/WC, Balkon oder Pergola auf Sie warten. **Familienfreundlich!**

Günstige Wochenpauschale: 7 Übernachtungen mit Frühstücksbuffet und Abendessen im Doppelzimmer Fr. 650.– pro Person.

300 m vom Lago di Lugano entfernt, im schönen Wander- und Spaziergebiet Malcantone. Rufen Sie uns an! Gerne senden wir Ihnen unseren Hausprospekt!

**Spezialangebote!**
vom 24. bis 31. Oktober 1999
auf alle Zimmerpreise
10% Ermässigung.

## Hotel Artos Interlaken

### Seiden-Malkurs

Formen – Farben – Flächen
Aquarell- und Salztechnik. Geeignet für Anfänger und Fortgeschrittene

vom 2. bis 8. Mai 1999, mit Waltraud Wruck
Kurskosten: Fr. 255.–; Pensionspreis: 6 Tage Vollpension im Doppelzimmer Fr. 480.– bis 570.– oder im Einzelzimmer Fr. 510.– bis 690.–

Hotel Artos, Tel. 033 828 88 44, Alpenstrasse 45, CH-3800 Interlaken