Objekttyp: **Advertising**

Zeitschrift: **Zeitlupe : für Menschen mit Lebenserfahrung**

Band (Jahr): **76 (1998)**

Heft 6

PDF erstellt am: **16.05.2024**

Nutzungsbedingungen

Die ETH-Bibliothek ist Anbieterin der digitalisierten Zeitschriften. Sie besitzt keine Urheberrechte an den Inhalten der Zeitschriften. Die Rechte liegen in der Regel bei den Herausgebern.
Die auf der Plattform e-periodica veröffentlichten Dokumente stehen für nicht-kommerzielle Zwecke in Lehre und Forschung sowie für die private Nutzung frei zur Verfügung. Einzelne Dateien oder Ausdrucke aus diesem Angebot können zusammen mit diesen Nutzungsbedingungen und den korrekten Herkunftsbezeichnungen weitergegeben werden.
Das Veröffentlichen von Bildern in Print- und Online-Publikationen ist nur mit vorheriger Genehmigung der Rechteinhaber erlaubt. Die systematische Speicherung von Teilen des elektronischen Angebots auf anderen Servern bedarf ebenfalls des schriftlichen Einverständnisses der Rechteinhaber.

Haftungsausschluss

Alle Angaben erfolgen ohne Gewähr für Vollständigkeit oder Richtigkeit. Es wird keine Haftung übernommen für Schäden durch die Verwendung von Informationen aus diesem Online-Angebot oder durch das Fehlen von Informationen. Dies gilt auch für Inhalte Dritter, die über dieses Angebot zugänglich sind.

Ein Dienst der *ETH-Bibliothek*
ETH Zürich, Rämistrasse 101, 8092 Zürich, Schweiz, www.library.ethz.ch

http://www.e-periodica.ch

SCHÖNE FERIEN

Hotel Jakobsbad

Appenzellerland 870 m ü. M.
***Hotel Jakobsbad, Direktion: H. u. R. Pfeiffer-Braschler, CH-9108 Gonten*
Telefon 071 794 12 33, Fax 071 794 14 45
Internet: http: /www.hotel jakobsbad.ch, E-Mail: info@hotel-jakobsbad.ch
Komfortables Ferien-Hotel an ruhiger Lage.
Gönnen Sie sich Ruhe und Erholung im wunderschönen Appenzellerland.
Alle Zimmer mit Dusche/Bad, WC, Telefon, Radio, Minibar, Fön.
Lift und Sonnenliegeterrasse.
Wochenpauschale Halbpension Fr. 525.– pro Person
Einzelzimmer-Zuschlag Fr. 10.– pro Tag
Spezielle Angebote für Seminare und Gruppen 1998

MARIEN TAL
HOTEL RESTAURANT SÖRENBERG

Am Sonnenhang von Sörenberg inmitten herrlicher Bergwelt bietet das **Hotel Mariental** seinen Gästen ideale Voraussetzungen für einen ruhigen und erholsamen Aufenthalt. Alle Zimmer mit Dusche, WC, Tel. und Radio. TV-Raum. Gemütliche Gaststube mit leicht bekömmlicher Küche. Sonnenterrasse, Bar. Mit Hallenbad 29°C und Sauna nebenan. Einzel-/Doppelzimmer Fr. 65.– incl. Frühstück. Verlangen Sie die aktuellen preisgünstigen Wochenangebote. **Telefon 041-488 11 25**

GOMS
HOTEL-RESTAURANT
Weisshorn
3989 RITZINGEN

Langlauf und Wanderparadies im Goms, Wallis.
Geniessen Sie in unserem gemütlichen Familienhotel Ihre nächsten Ferien.
Spezialangebot für Gruppen.

Auf Ihren Anruf freut sich
Familie Richard Bortis-Wyden, CH-3989 Ritzingen VS
Telefon 027 973 24 24, Telefax 027 973 28 16

Bella-Lui – *das Haus an der Sonne*

Evangelisch-landeskirchliches Kurhaus-Hotel*, Montana**

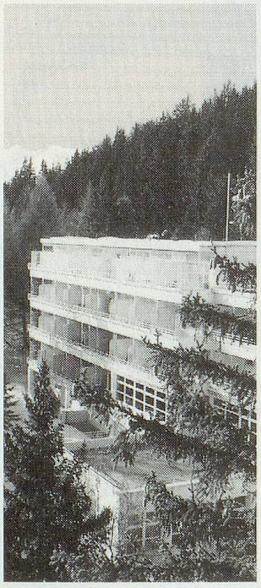

- An sonniger Lage im Privatwald mit Aussicht auf die herrliche Bergwelt. Mildes und gesundheitsförderndes Alpenklima auf 1500 m ü. M.
- 45 Einzel- und 15 Doppelzimmer, fast alle mit grossem Liegebalkon zur Südseite und mit Dusche/WC, Direktwahltelefon.
- Grosse Terrassen, gemütliche Aufenthalts- und Tagungsräume.
- Ideal für Ferien allein, zu zweit und in Gruppen, für junge und ältere Gäste. Medizinische Betreuung. Wenige Minuten vom Ortszentrum.
- Äusserst günstige Preise mit Halb- oder Vollpension.
- Whirlpool, Sauna, Dampfbad und Solarium.
- Einmalige Spaziergänge, geführte Wanderungen sowie zahlreiche Kurse und interessante Veranstaltungen.
- Verlangen Sie bitte unverbindlich unsere Prospekte und Offerten!

Kurhaus-Hotel Bella-Lui*, 3962 Montana**
Leitung H. und E. Siegrist
Telefon 027 - 481 31 14, Fax 027 - 481 12 35

***Um Ferien zu geniessen:* Bella-Lui**

Hotel Curtgin ★★★

Familie W. Moser,
CH-7017 Flims Dorf
Telefon 081/911 35 66
Fax 081 911 34 55

... das gemütliche Kleinhotel im Zentrum von Flims

Das neuzeitlich in Arvenholz eingerichtete **Hotel Curtgin** liegt im Herzen von Flims Dorf, abseits der Hauptstrasse. Besonders beliebt ist die leichte und bekömmliche Küche. **Alle Zimmer mit Bad/WC oder Dusche/WC, Telefon, Radio und TV.**

Wir offerieren preisgünstige Wochenangebote:

7 Tage HP	im Sommer	Fr. 520.– bis Fr. 660.–
	im Winter	Fr. 580.– bis Fr. 985.–

Hotel ★★★ Toggenburg
Telefon 071 999 23 23
9658 Wildhaus

Aktiv-Senioren-Ferien

7 Tage Halbpension im Doppelzimmer ab Fr. 511.–
Einzelzimmerzuschlag Fr. 10.– pro Tag.

Neu erbautes Mittelklasshotel direkt bei der Postautohaltestelle.

- 27. Juni bis 4. Juli, Jasswoche ab Fr. 576.–
- Alle Zimmer mit Bad/WC oder Dusche/WC, Radio, Telefon und TV
- Südzimmer mit Balkon und Blick zu den Churfirsten – Lift im Haus
- Warmwasser-Sprudelbad, Sauna und Solarium
- Ausgangspunkt aller Ausflüge und Spaziergänge – Panorama-Wintergarten
- Seniorengruppen: Preise auf Anfrage

1854 LEYSIN, Waadtländer Alpen, 1350 m.
Weltberühmtes Klima. Fam. Rochat u. Reinlé

HOTEL-Pension «LA PAIX»

1 Minute von Bahn Aigle–Leysin:
Bestens für nichtmotorisierte Gäste!

Heimeliges, gemütliches Familienhotel für Feinschmecker. Alle Sporte, Erholung, Wanderungen. Sehr sonnige Südlage.

7 Tage AHV-PAUSCHALE für rüstige Senioren:
Zimmer mit Dusche/WC, Radio, VP Fr. 560.–
(HP 475.–). Dokumentation: Telefon 024 494 13 75

Schöne Sommertage

PLUS 1 TAG GRATIS
ausser Schulferien

Geniessen Sie erholsame Ferien im exklusiv ausgestatteten

Hotel Rössli Weggis

Spezialangebot für Senioren:
Halbpensionspreis pro Tag ab Fr. 98.–

Zusätzlich ist jede 8. Übernachtung gratis

Sehr geeignet für Invalide, rollstuhlgängig. Spezialpreis für Gruppen.

Familie J. Nölly, Telefon 041/390 11 06, Fax 041/390 27 26

SPEZIALANGEBOT THERMALBADEFERIEN IN DEN WALLISER BERGEN

1 Woche ab Fr. 415.–

Schweizer Heilbad

THERMALP
LES BAINS D'OVRONNAZ

Unterkunft im Studio mit allem Komfort (7 Tage, ohne Hotelservice)

- **7 Eintritte fürs Thermalbad**
- **7 mal Frühstücksbuffet**
- **Nach Wahl: 6 Tagesteller für Fr. 90.–**
- **3 Eintritte Saunas/türkisches Bad**
- **1 Raclette-Abend**
- **Verbindung zum Thermalzentrum (geschlossene Galerie)**

THERMALP – 1911 OVRONNAZ – Tel. 027 305 11 11 – Fax 027 305 11 14