Objekttyp: **Advertising**

Zeitschrift: **Zeitlupe : für Menschen mit Lebenserfahrung**

Band (Jahr): **75 (1997)**

Heft 9

PDF erstellt am: **16.05.2024**

Nutzungsbedingungen

Die ETH-Bibliothek ist Anbieterin der digitalisierten Zeitschriften. Sie besitzt keine Urheberrechte an den Inhalten der Zeitschriften. Die Rechte liegen in der Regel bei den Herausgebern.
Die auf der Plattform e-periodica veröffentlichten Dokumente stehen für nicht-kommerzielle Zwecke in Lehre und Forschung sowie für die private Nutzung frei zur Verfügung. Einzelne Dateien oder Ausdrucke aus diesem Angebot können zusammen mit diesen Nutzungsbedingungen und den korrekten Herkunftsbezeichnungen weitergegeben werden.
Das Veröffentlichen von Bildern in Print- und Online-Publikationen ist nur mit vorheriger Genehmigung der Rechteinhaber erlaubt. Die systematische Speicherung von Teilen des elektronischen Angebots auf anderen Servern bedarf ebenfalls des schriftlichen Einverständnisses der Rechteinhaber.

Haftungsausschluss

Alle Angaben erfolgen ohne Gewähr für Vollständigkeit oder Richtigkeit. Es wird keine Haftung übernommen für Schäden durch die Verwendung von Informationen aus diesem Online-Angebot oder durch das Fehlen von Informationen. Dies gilt auch für Inhalte Dritter, die über dieses Angebot zugänglich sind.

Ein Dienst der *ETH-Bibliothek*
ETH Zürich, Rämistrasse 101, 8092 Zürich, Schweiz, www.library.ethz.ch

http://www.e-periodica.ch

SCHÖNE FERIEN

Hotel zur Krone Gais

Familie M. + A. Seeger-Schmid
Telefon 071/793 11 37

Appenzellerland heimeliges Ferienland

60 Betten in Zimmern mit Dusche/WC. Lift. Saal von 20 bis 250 Personen. Fernsehraum. Gemütliche Stuben.

Wunderschönes Wandergebiet auf 1000 m ü. M.
7 Tage mit Halbpension Fr. 637.– pro Person.

Für Gruppenorganisatoren:
Reservieren Sie rechtzeitig Ihre Ferienwoche für 1998. Verlangen Sie Spezialofferte.

Bella-Lui – *das Haus an der Sonne*

Evangelisch-landeskirchliches Kurhaus-Hotel*, Montana**

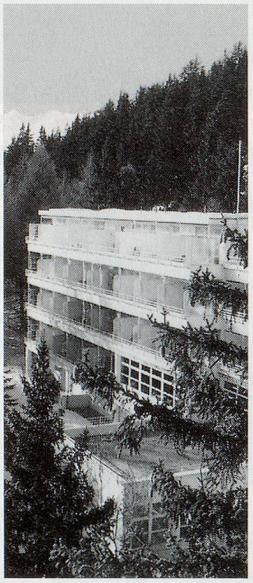

- An sonniger Lage im Privatwald mit Aussicht auf die herrliche Walliser Bergwelt. Mildes Alpenklima auf 1500 m ü. M.
- 45 Einzel- und 15 Doppelzimmer, fast alle mit grossem Liegebalkon zur Südseite und mit Dusche/WC, Direktwahltelefon.
- Grosse Terrassen, gemütliche Aufenthalts- und Tagungsräume.
- Ideal für Ferien allein, zu zweit und in Gruppen, für junge und ältere Gäste. Nur wenige Minuten vom Ortszentrum.
- Betreuung durch Arzt oder Krankenschwester auf Wunsch.
- Äusserst günstige Preise mit Halb- oder Vollpension.
- Einmalige Spaziergänge, geführte Wanderungen sowie Kurse und interessante Veranstaltungen.
- Verlangen Sie bitte unverbindlich unsere Prospekte und Offerten!

Kurhaus-Hotel Bella-Lui*, 3962 Montana**
Leitung H. und E. Siegrist
Telefon 027 - 481 31 14, Fax 027 - 481 12 35

***Um Ferien zu geniessen:* Bella-Lui**

engelberg
zentralschweiz
1050–3020m

4 Tage / 3 Übernachtungen

ab **Fr. 165.–** pro Person

im Doppelzimmer mit Bad oder Dusche/WC
Inklusive:
Frühstücksbuffet, Kurtaxen, Mehrwertsteuer
Panoramakarte mit Wandervorschlägen

Vom 10. April bis 20. Dezember 1997

Unser Sommerprospekt wartet auf Sie
mit vielen Überraschungen!

Tourist Center Engelberg, 6390 Engelberg

041/637 37 37

KURHAUS HOF 6442 GERSAU

Haus für Ferien und Erholung am Vierwaldstättersee
Telefon 041/829 84 00 / Fax 041/829 84 01

Das zentral gelegene Ferienhaus im Herzen der Schweiz, das auf die Wünsche von Gästen im Seniorenalter eingeht.

Krankenschwester im Haus – Diäten – Therapiemöglichkeiten – liebevolle Betreuung

- **Helle Zimmer mit Direktwahl-Telefon und heimelige Aufenthaltsräume**
- **Mitten im Dorf und trotzdem ruhig gelegen**
- **Viele Ausflugsmöglichkeiten auf und um den Vierwaldstättersee**
- **Sehr günstige Preise mit Vollpension** (Einerzimmer mit Du/WC ab Fr. 84.–)

Unser Kurhaus eignet sich besonders gut für Senioren-Gruppenferien

Seniorenarrangement
Hotel La Siala Falera

Erkunden Sie die Schönheit und die Ruhe der Alpenarena Flims–Laax–Falera auf den zahlreichen Spazier- und Wanderwegen. Abseits vom Trubel können Sie den Komfort eines schönen Aparthotels mit hauseigenem Hallenbad, Sauna/Dampfbad sowie Tennisplatz geniessen. In unserem heimeligen Bündner Restaurant erwarten Sie viele Gaumenfreuden.

7 Tage Halbpension pro Person Fr. 540.– im Doppelzimmer
pro Person Fr. 565.– in 2-Zimmer-Wohnung
vom 17. August bis 26. Oktober 1997

Familie Zita und Reto Camenisch, 7131 Falera, Telefon 081/921 32 32, Fax 081/921 41 75

1854 LEYSIN, Waadtländer Alpen, 1350 m.
Weltberühmtes Klima. Fam. Rochat u. Reinlé

HOTEL-Pension «LA PAIX»

1 Minute von Bahn Aigle–Leysin:
Bestens für nichtmotorisierte Gäste!

Heimeliges, gemütliches Familienhotel für Feinschmecker. Alle Sporte, Erholung, Wanderungen. Sehr sonnige Südlage.

7 Tage AHV-PAUSCHALE für rüstige Senioren:
Zimmer mit Dusche/WC, Radio, VP Fr. 560.–
(HP 470.–) **PLUS 1 TAG GRATIS**
Dokumentation: Telefon 024/494 13 75

HOTEL DU LAC WEGGIS***

Spätherbst in Weggis

Wir schenken Ihnen die 4. Nacht
gültig vom 20. Oktober bis 7. November 1997

Übernachtung mit Frühstück, inkl. MWSt, Service und sämtliche Taxen

– Dorfseite	Fr. 210.– für 4 Tage pro Person im DZ
– Seeseite	Fr. 240.– für 4 Tage pro Person im DZ
– Einzelzimmer-Zuschlag	Fr. 60.– für 4 Tage

SEEHOF HOTEL DU LAC, Vreni und Toni Zimmermann-Vogt
Gotthardstrasse 4, 6353 Weggis, Telefon 041/390 11 51, Fax 041/390 11 19

Herrlich zum Wandern und Spazieren am See.

In 10 Minuten auf der Sonnenterrasse Rigi.

Die Stadt Luzern erkunden usw.

Alle Zimmer mit Bad oder Dusche, WC, Telefon-Direktwahl, Farb-TV mit Radio, Mini-Bar, Safe