Objekttyp: **Advertising**

Zeitschrift: **Zeitlupe : für Menschen mit Lebenserfahrung**

Band (Jahr): **75 (1997)**

Heft 4

PDF erstellt am: **16.05.2024**

Nutzungsbedingungen

Die ETH-Bibliothek ist Anbieterin der digitalisierten Zeitschriften. Sie besitzt keine Urheberrechte an den Inhalten der Zeitschriften. Die Rechte liegen in der Regel bei den Herausgebern.
Die auf der Plattform e-periodica veröffentlichten Dokumente stehen für nicht-kommerzielle Zwecke in Lehre und Forschung sowie für die private Nutzung frei zur Verfügung. Einzelne Dateien oder Ausdrucke aus diesem Angebot können zusammen mit diesen Nutzungsbedingungen und den korrekten Herkunftsbezeichnungen weitergegeben werden.
Das Veröffentlichen von Bildern in Print- und Online-Publikationen ist nur mit vorheriger Genehmigung der Rechteinhaber erlaubt. Die systematische Speicherung von Teilen des elektronischen Angebots auf anderen Servern bedarf ebenfalls des schriftlichen Einverständnisses der Rechteinhaber.

Haftungsausschluss

Alle Angaben erfolgen ohne Gewähr für Vollständigkeit oder Richtigkeit. Es wird keine Haftung übernommen für Schäden durch die Verwendung von Informationen aus diesem Online-Angebot oder durch das Fehlen von Informationen. Dies gilt auch für Inhalte Dritter, die über dieses Angebot zugänglich sind.

Ein Dienst der *ETH-Bibliothek*
ETH Zürich, Rämistrasse 101, 8092 Zürich, Schweiz, www.library.ethz.ch

http://www.e-periodica.ch

Glücklich im Alter?
Glücklich in Saas Fee!

Ja, es gibt eine Alternative zum Alltagstrott im Altersheim: Rüstige, lebensfrohe und unternehmungslustige Senioren geniessen ihr Leben in der Seniorenresidenz Sonnenhof in Saas Fee. Wollen Sie mitgeniessen? Sie wohnen im Herzen der Alpen. Sie nützen die Annehmlichkeiten eines weltbekannten Kurortes. Sie tragen mit Ihrer Persönlichkeit zur Hausgemeinschaft bei und bleiben persönlich vollkommen frei. Ihre Gastgeber Annemarie und Peter Kirschmann und die guten Geister im Haus verwöhnen und umsorgen Sie in der

Seniorenresidenz
SONNENHOF
SAAS FEE

ihrem Alterswohnsitz, den Sie sich leisten können.

Sind Sie interessiert? Rufen Sie uns unter der Nummer 027/957 26 93 an.
Wir stellen Ihnen dann völlig unverbindlich die Unterlagen zu.

Geniessen Sie einige erholsame Tage oder Wochen in einer der schönsten Gegenden Deutschlands, in unserer **Klinik für ganzheitliche Prävention und Rehabilitation** – unter ständiger ärztlicher und medizinischer Betreuung, alle Therapien und Sole-Mineral-Hallenschwimmbad, Solarium, Sauna etc. im Hause.

Indikationen:
- Atemwegserkrankungen
- Herz-Kreislauf-Erkrankungen
- Stoffwechselerkrankungen
- orthopädische Erkrankungen
- Hauterkrankungen
- funktionelle Störungen

Gesund werden – gesund bleiben – oder einfach nur Energie tanken mit unserem

Aktiv-Senioren-Programm pro Woche schon ab DM 840,–

Unser Hausprospekt informiert Sie ausführlich. Rufen Sie uns einfach an –

Tannenhof-Klinik
Gartenstraße 15
D-78073 Bad Dürrheim
Telefon (0049) 07726/930-0
Fax (0049) 07726/930-299

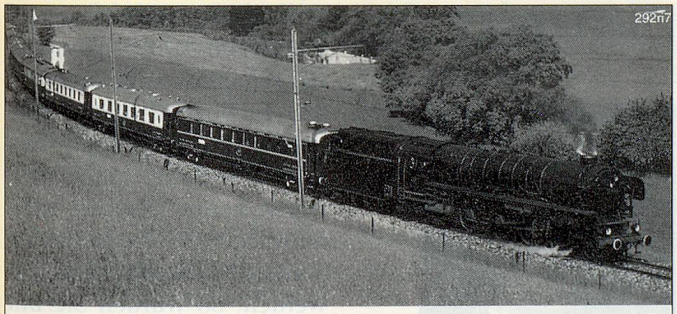

Erlebnisfahrten im Orient-Express
ab Fr.165.–

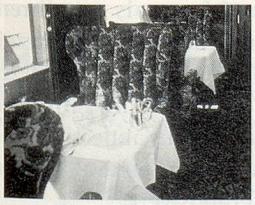

- Gotthard – Luino
- Sauschwänzlebahn
- «Schwäbsche Eisebahne»
- 3-Seen-Fahrt
- Rund um den Bodensee

neu
Gourmet-Fahrten ab Fr.135.–
«Rund um den Zürichsee»

Preise inkl. Bahnfahrt in der gebuchten Kategorie, Mittags- oder Abendessen, musikalische Unterhaltung.

reisebüro mittelthurgau
Bernerhaus · 8570 Weinfelden
Tel. 071 626 85 85 · Fax 071 622 34 07
Winterthur · Amriswil · Kreuzlingen · Frauenfeld · Eschlikon · St.Gallen · Einsiedeln

Jass- und Wanderferien im ***Hotel Mira Val, Flims GR

Drehort der «Donnschtig Jass»-Sketches 1996 mit dem *Cabaret Rotstift*

***Super-Preis für den Wochensieger: 1 GRATIS-Woche* im Hotel Mira Val**

In der Jass- und Wanderpauschale inbegriffen sind:

- 7 Tage im DZ mit Balkon, DU/WC, Telefon, Fernseher, Radio und Halbpension.
- 2 geführte, leichtere Wanderungen in der schönen Region Flims/Laax/Falera.
- 5 Jassabende (Schieberjass). Die Partner werden täglich ausgelost. Schöne Preise.
- 1 Abschlussabend mit Unterhaltung und Rangverkündigung.

1 Woche im Frühling/Herbst 1997 nur Fr. 680.– pro Person

Wir freuen uns **auf SIE!**
Für nähere Auskunft/Reservation wählen Sie bitte Tel.-Nr. 081/911 12 50. (Unsere Fax-Nr. 081/911 28 10)

Bis bald im ***Hotel Mira Val in Flims.***