Objekttyp: **Advertising**

Zeitschrift: **Zeitlupe : für Menschen mit Lebenserfahrung**

Band (Jahr): **71 (1993)**

Heft 4

PDF erstellt am: **16.05.2024**

Nutzungsbedingungen

Die ETH-Bibliothek ist Anbieterin der digitalisierten Zeitschriften. Sie besitzt keine Urheberrechte an den Inhalten der Zeitschriften. Die Rechte liegen in der Regel bei den Herausgebern.
Die auf der Plattform e-periodica veröffentlichten Dokumente stehen für nicht-kommerzielle Zwecke in Lehre und Forschung sowie für die private Nutzung frei zur Verfügung. Einzelne Dateien oder Ausdrucke aus diesem Angebot können zusammen mit diesen Nutzungsbedingungen und den korrekten Herkunftsbezeichnungen weitergegeben werden.
Das Veröffentlichen von Bildern in Print- und Online-Publikationen ist nur mit vorheriger Genehmigung der Rechteinhaber erlaubt. Die systematische Speicherung von Teilen des elektronischen Angebots auf anderen Servern bedarf ebenfalls des schriftlichen Einverständnisses der Rechteinhaber.

Haftungsausschluss

Alle Angaben erfolgen ohne Gewähr für Vollständigkeit oder Richtigkeit. Es wird keine Haftung übernommen für Schäden durch die Verwendung von Informationen aus diesem Online-Angebot oder durch das Fehlen von Informationen. Dies gilt auch für Inhalte Dritter, die über dieses Angebot zugänglich sind.

Ein Dienst der *ETH-Bibliothek*
ETH Zürich, Rämistrasse 101, 8092 Zürich, Schweiz, www.library.ethz.ch

http://www.e-periodica.ch

Günstige Ferien für Senioren

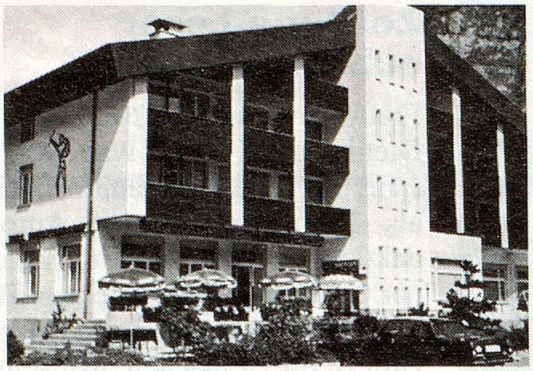

Hotel-Restaurant TELL Muotathal

Tel. 043/47 11 26

Ihr Ferienort *Muotathal*

Sehr schönes Wandergebiet in der Innerschweiz

Unser **schönes** Hotel bietet Ihnen das Beste aus Küche und Keller. Rustikales Restaurant, Küferstübli, grosser Saal, schöne Gartenterrasse, Lift vorhanden. 60 Betten, alle Zimmer mit Bad/WC oder Dusche/WC, **zum Teil auch mit Balkon, TV, Radio und Telefon.**
Vollpension ab Fr. 70.–, Einerzimmer ab Fr. 80.– pro Person
Halbpension ab Fr. 60.–, Einerzimmer ab Fr. 70.– pro Person
Gruppen nach Anfrage. AHV-Rentner haben vom 1. November bis 1. Mai 10% Ermässigung. **Fam. Imhof-Arnold, 6436 Muotathal**

Ferien auf dem Hemberg – Toggenburg

Der Tip für Wanderfreudige! – Ort der Ruhe!

Unser gemütliches, wunderschön und sonnig gelegenes Haus mit 34 Betten ist da für Einkehr, Entspannung- und Ruhesuchende, Gruppen. – Zu jeder Jahreszeit! Günstige Preise.

Gerne senden wir Ihnen unsern Prospekt und das Programm mit den speziellen Wochen zu.

Ferienheim Heimeli
(Diakoniewerk Neumünster)
9633 Hemberg – Tel. 071/56 11 56

1854 LEYSIN, Waadtl. Alpen, 1350 m
Weltberühmtes Klima. Fam. Rochat u. Reinlé

Hotel-Pension La Paix

1 Min. von Bahn Aigle–Leysin
Bestens für nichtmotorisierte Gäste!

Heimeliges, gemütliches Kleinhotel für rüstige Senioren, Einzelgäste und Feinschmecker (Diät auf Wunsch). Sport, Sonne, Ruhe, Wanderungen, Alpenrundsicht. Individuelle Betreuung durch die Besitzer.

7 Tage AHV-Pauschale: Vollpension **Fr. 520.– (HP Fr. 450.–)**
in DZ, Dusche/WC, Radio, Südbalkon
Aktion 15.5. bis 3.7.: Fr. 495.– (425.–)
Auch günstige Offerte für EZ. Verlangen Sie Prospekt. Telefon und Fax 025 / 34 13 75

E&G Hotel

Hotel Gotthard am See
6353 Weggis

Gemütliches und heimeliges Familienhotel

Komfortable Zimmer (Preis HP ab Fr. 95.–) mit Blick zum schönen Vierwaldstättersee und die herrliche Berglandschaft. Wir senden Ihnen gerne Prospekte und Informationen.

Besitzer und persönliche Leitung

Familie B. und I. Nanzer-Bührer, Telefon 041/93 21 14

Hotel Curtgin***

Familie W. Moser, CH-7017 Flims-Dorf
Telefon 081/39 35 66, Fax 081/39 34 55

... das gemütliche Kleinhotel im Zentrum von Flims

Das neuzeitlich in Arvenholz eingerichtete **Hotel Curtgin** liegt im Herzen von Flims-Dorf, abseits der Hauptstrasse.
Besonders beliebt ist die leichte und bekömmliche Küche.

Alle Zimmer mit Telefon, Radio und TV.

Wir offerieren preisgünstige Wochenangebote:
7 Tage HP im Sommer Fr. 440.– bis Fr. 530.–
im Winter Fr. 540.– bis Fr. 830.–

Alt St. Johann Hotel*** Schweizerhof

Hübsches Feriendorf im Obertoggenburg. Gesunde Höhenlage, 900 m ü. M., Haus mit Tradition und vorzüglicher Küche, auch Diät. Zimmer mit Bad/Dusche/WC, Selbstwahltelefon und Radio. Auf Wunsch Farb-TV. Personenlift im Haus. Vollautomatische Brandmeldeanlage.
Halbpension Fr. 75.– bis Fr. 85.–, Vollpension plus Fr. 15.–.
Grosser Garten, Liegewiese an der Thur, eigene Fischpacht. Viele leichte Spazier- und Wanderwege. Bergbahnen.
Für Senioren sehr geeignet.
80 Jahre Familienbesitz: Walter Schlumpf, 9656 Alt St. Johann
Verlangen Sie Prospekte: Tel. 074 / 5 11 21, Fax 074 / 5 90 28

hotel Viktoria

6086 Hasliberg Reuti, Telefon 036 71 11 21

Das ideale Hotel, direkt bei den Bergbahnen, mit prächtiger Aussichts- und Sonnenterrasse. Alkoholfrei, rollstuhlgängig. Bequeme, ruhige Zimmer mit und ohne Bad/Dusche/WC.

Herzlich willkommen!

Im wunderschönen Appenzellerland

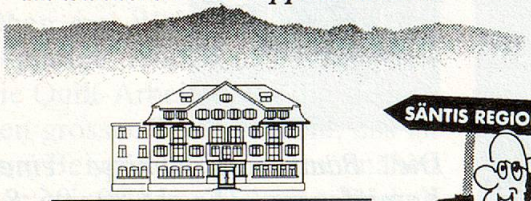

Hotel Jakobsbad

9108 Gonten-Jakobsbad / AI
Telefon 071 89 12 33
Telefax 071 89 14 45
*Videotext * 3'050 # Seite 0810*

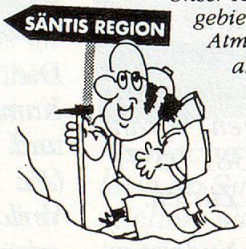

"Wer rastet, der rostet!"

Wandern ist angesagt! "Das Wandern ist ...", und hat im Appenzellerland einen besonderen Reiz.
Unser Hotel Jakobsbad am Fusse des Kronbergs (Luftseilbahn), mitten im Alpsteingebiet an sehr ruhiger Lage, bietet seinen Gästen erholsame Ferien in gediegener Atmosphäre. Geflegte Küche und freundlichen Service, 32 komfortable Zimmer, alle mit Dusche / Bad, WC, Telefon, Radio und Minibar. Auf Wunsch TV.

Unser Angebot: 7 Tage Kennenlern-Ferien, Pauschal-Arrangement. ZF/Halbpension, Fr. 497.– pro Person.
Einzelzimmer-Zuschlag pro Person/Woche Fr. 70.–.
Für Reisegruppen ab 25 Personen, Preise auf Anfrage.

● *Das ganze Jahr geöffnet.*
Wir freuen uns Sie kennenzulernen. Familie H.& R. Pfeiffer-Braschler

Günstige Ferien für Senioren

Hotel zur Krone Gais

Familie M. + A. Seeger-Schmid
Telefon 071/93 11 37

Appenzellerland
heimeliges Ferienland

60 Betten in Zimmern mit Dusche/WC. Lift. Saal von 20 bis 250 Personen. Wunderschönes Wandergebiet auf 1000 m ü. M. Für Gruppen geeignet.

Wochenpauschale Halbpension Fr. 560.– pro Person.

Für Gruppenorganisatoren:
Wir organisieren unsere Senioren-Ferien für 1994.
Spezielle Arrangements für Ferienwochen.

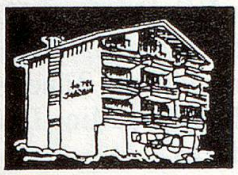

Das Rauchfreie HOTEL SADREIN Seewis

A. Deller-Schmidiger
7212 Seewis, Tel. 081/52 16 35

Gönnen Sie sich in unserem rauchfreien, schönen, gepflegten Hotel Ruhe und Erholung in gediegener familiärer Atmosphäre. Klimakurort 1000 m ü. M., Sonnenterrasse im Prättigau in schönstem Wandergebiet. Alle Zimmer mit Du/WC, z.T. mit Balkon. Garni, HP, VP, **auch vegetarisch.**

Seniorenrabatt Januar bis April und September bis November

HOTEL SEEBER****

Seefeld TIROL AUSTRIA

A-6100 SEEFELD / TIROL
Münchnerstrasse 723
Tel. 05212 / 42 87, Fax 05212 / 38 91

Willkommen in Seefeld/Tirol in einem **gemütlichen 4-Sterne-Hotel!** Luxuriös ausgestattete Studios, die alle über Dusche/WC, TV, Radio, Telefon, Safe und Balkon verfügen. Attraktives Hallenbad, Sauna, Solarium. Wir bieten reichhaltiges Frühstücksbüffet und auf Wunsch Halbpension.

Sonderangebote: Juni, September, Oktober–Januar, März.

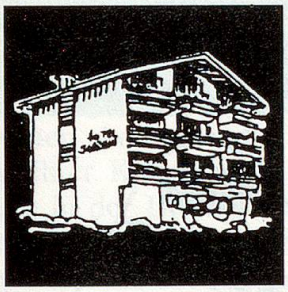

Das rauchfreie
HOTEL SADREIN
7212 Seewis

Jubiläums-Angebot

10 Jahre Familie Deller

12 Tage Ferien –
10 Tage bezahlen

A. Deller-Schmidiger
Telefon 081/52 16 35

Hotel Alpenblick

3625 Heiligenschwendi

Heimeliges Familienhotel in ruhiger und prächtiger Lage über dem Thunersee. TV-Aufenthaltsraum, Garten, alle Zimmer mit Dusche/WC, gegen Süden mit Balkon. Zum Entspannen und Geniessen. Viele Ausflugsmöglichkeiten. Sehr gute Busverbindung mit Thun. Halbpension oder Vollpension.

Besitzer und persönliche Leitung:
Fam. P. und S. Lüthi-Oberholzer, Tel. 033/43 21 21

Hotel Restaurant-Bar
BAUMGARTEN

3703 Aeschi
(860 m ü. M.)
Berner Oberland

Sonnige und aussichtsreiche Lage, ganzjährig geöffnet

Seniorinnen und Senioren (auch mit Enkelkindern) herzlich willkommen!

Aeschi liegt auf der Sonnenterrasse über dem Thunersee auf 860 m, ideal für ältere Menschen. Wir bieten Ihnen komfortable Zimmer, Spiel- und Liegewiese, vorzügliche Küche, verschiedene Beschäftigungsmöglichkeiten.

Unsere speziell günstigen Pensionspreise:
3 Tage Vollpension Fr. 195.–, 6 Tage Vollpension Fr. 360.–, für längere Aufenthalte Preise nach Absprache.

Kommen Sie zu uns! Auf Ihren Brief oder Anruf freut sich Fam. H.J. Bürki-Lefaivre, 3703 Aeschi, Telefon 033/54 41 21

HOTEL* * * **PAXMONTANA** RESTAURANT

CH-6073 FLÜELI RANFT • Tel. 041 66 22 33 • Fax 041 66 61 42

Heimat des hl. Bruder Klaus von Flüe / Zentralschweiz 758 m ü.M.

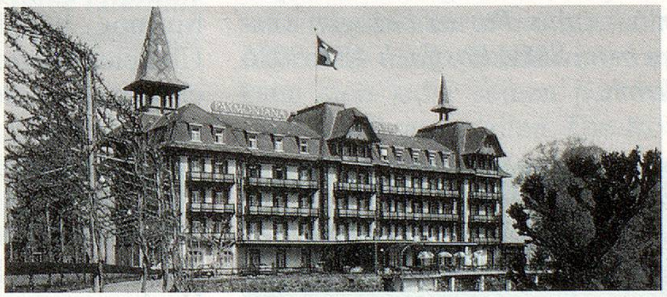

Hotel mit 200 Betten, Restaurant, Garten, Terrasse, Parkplatz, eigene Hauskapelle mit täglichem Gottesdienst, Lift. Restaurationsräume für 10 bis 300 Personen. Zimmer mit Dusche/WC/Balkon, mit Sicht auf See und Berge. Selbstwahltelefon. Automatische Brandmeldeanlage. Geöffnet von März bis Oktober. Vollständig im Jugendstil renoviert. Das Haus für erholsame Ferien abseits von Verkehr und Hektik.

Dir. Otto Filippi-Niederberger
CH-6073 Flüeli-Ranft / Zentralschweiz – Telefon 041/66 22 33