Objekttyp: **Advertising**

Zeitschrift: **Zeitlupe : für Menschen mit Lebenserfahrung**

Band (Jahr): **71 (1993)**

Heft 5

PDF erstellt am: **16.05.2024**

**Nutzungsbedingungen**

Die ETH-Bibliothek ist Anbieterin der digitalisierten Zeitschriften. Sie besitzt keine Urheberrechte an den Inhalten der Zeitschriften. Die Rechte liegen in der Regel bei den Herausgebern.
Die auf der Plattform e-periodica veröffentlichten Dokumente stehen für nicht-kommerzielle Zwecke in Lehre und Forschung sowie für die private Nutzung frei zur Verfügung. Einzelne Dateien oder Ausdrucke aus diesem Angebot können zusammen mit diesen Nutzungsbedingungen und den korrekten Herkunftsbezeichnungen weitergegeben werden.
Das Veröffentlichen von Bildern in Print- und Online-Publikationen ist nur mit vorheriger Genehmigung der Rechteinhaber erlaubt. Die systematische Speicherung von Teilen des elektronischen Angebots auf anderen Servern bedarf ebenfalls des schriftlichen Einverständnisses der Rechteinhaber.

**Haftungsausschluss**

Alle Angaben erfolgen ohne Gewähr für Vollständigkeit oder Richtigkeit. Es wird keine Haftung übernommen für Schäden durch die Verwendung von Informationen aus diesem Online-Angebot oder durch das Fehlen von Informationen. Dies gilt auch für Inhalte Dritter, die über dieses Angebot zugänglich sind.

Ein Dienst der *ETH-Bibliothek*
ETH Zürich, Rämistrasse 101, 8092 Zürich, Schweiz, www.library.ethz.ch

**http://www.e-periodica.ch**

# Günstige Ferien für Senioren

## Ferien- und Kurhaus Bruderklausenhof 6062 Wilen/Sarnen

Bekannt für Ruhe und Erholung, mitten in der Zentralschweiz, direkt am See gelegen. Ausgezeichnete Küche und freundliche Atmosphäre.

Rufen Sie uns unverbindlich an.
Preise pro Tag inkl. Vollpension ab Fr. 70.–.

Telefon 041/66 76 66, Fax 041/66 31 13

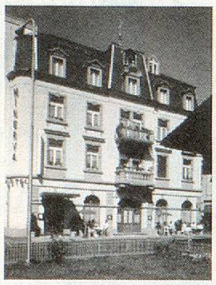

## Hotel Harder-Minerva 3800 Interlaken

Gemütliches 50-Betten-Hotel an ruhiger und zentraler Lage. Alle Zimmer mit Dusche, WC, Minibar, Radiowecker

Grosses Spezialitäten-Restaurant

Gerne geben wir Ihnen weitere Auskunft:
Telefon 036/23 23 13, Familie René Bettoli

## Pension Chalet Bergblick

Die Pension Chalet Bergblick liegt 1 km vom Dorfzentrum Aeschi entfernt. Die ruhige Lage und die herrliche Rundsicht auf das Bergpanorama des Berner Oberlandes und natürlich die wunderschöne Sicht aus dem neu erstellten Tea-Room laden zum Verweilen ein.

Alle 13 Zimmer sind mit Dusche/WC, Radio und Telefon ausgestattet. Weiter bietet Ihnen unser Haus einen gemütlichen Ess- und Aufenthaltsraum, eine grosse Liegewiese, eine sonnige Terrasse sowie Massagetherapie und Sauna.

Kommen Sie doch einmal vorbei! Verlangen Sie detaillierte Unterlagen.

**Pension Bergblick, C. Meichtry, 3703 Aeschi**
**Telefon 033 / 54 43 76, Fax 033 / 54 71 76**

## Ferien am sonnigen Heinzenberg

Aussichtsreiche, ruhige Lage.
Viele Wandermöglichkeiten.
Günstige Preise.
Tägliche Andachten.
«Bi euis isch es heimelig!»

Wir freuen uns auf Sie!

**Pension Surval, M. und E. Bohli-Bolliger**
**7426 Flerden GR (oberhalb Thusis), Telefon 081/81 13 96**

Kur- und Ferienhaus **Ländli**

* Einmalig ruhige Lage am Ägerisee
* Hallenbad (28 bis 33 °C) – Baden im See
* Massagen – Physiotherapie – Fango
* Arzt und Krankenschwestern im Haus
* Von Krankenkassen anerkannt
* Alle Diäten nach Vorschrift
* Reduzierte Preise in der Nebensaison

Auskunft und Prospekte durch
Kurhaus und Ferienheim Ländli, 6315 Oberägeri
Telefon 042 / 72 91 11-16, Fax 042 / 72 92 21

HOTEL ★★★ SONNWEND HOF

**6390 ENGELBERG, SCHWEIZ**
**Telefon 041/94 45 75**
**Fax 041/94 42 38**

*«Das kleine Haus mit der persönlichen Note»*

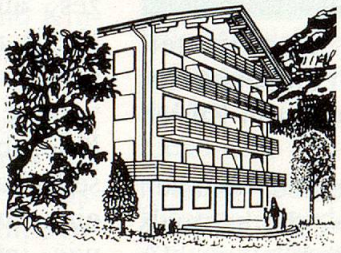

**Unser Spezial-Angebot**
ab 3 Tagen mit Frühstücksbuffet
und einem 3-Gang-Menü am Abend

| | |
|---|---|
| Preis pro Person und Tag im Doppelzimmer | **Fr. 85.–** |
| Preis pro Person und Tag im Einerzimmer | **Fr. 95.–** |

Die zentrale Lage am Weg zu den Titlisbahnen. Was Ihnen aber in Erinnerung an den Sonnwendhof bleibt, sind Eindrücke wie die herzliche Atmosphäre, die liebevolle Betreuung und der Gewinn für Körper und Seele.

**BELLA-LUI**
CH-3962 MONTANA-CRANS VS

Herzlich willkommen im neu renovierten Haus an der Sonne mit grandioser Weitsicht auf die Walliser Viertausender. Alle Südzimmer mit Liegebalkon, Dusche/WC. Arzt und Krankenschwester im Haus.

**Witwenwoche:** 23. – 30. Okt., **Ruth Reuter,** Steffisburg
**Kreatives Töpfern:** 30. Okt. – 6. Nov., **Beatrix von Gunten,** Oberwil
**Bibelwoche:** 6. – 13. Nov., **Willi Sartorius,** Klosters

Evang. landeskirchliches
**Kur- und Ferienhaus Bella-Lui**
K. und M. Zangger-Gisler
**CH-3962 Montana / Wallis** **Tel. 027/41 31 14**

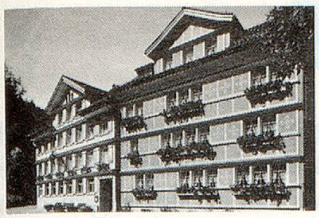

# Kurhaus Hotel Kreuz

Schwellbrunn
Appenzell Ausserrhoden
Telefon 071/51 13 06

## Unser Angebot für Sie

**Ferienaufenthalte:** Ferienplätze zur Entlastung von Angehörigen. Ärztliche Kontrolle und Aufsicht durch Hausarzt. Für das Wohl und die Betreuung sorgt das Pflegeteam.

**Kuraufenthalte:** Weiterbehandlung nach Krankheit, Unfall oder Spitalaufenthalten.

**Übergangsaufenthalte:** Bis ein Platz in Ihrem Pflege-Altersheim gefunden ist.

**Daueraufenthalte:** Für Senioren, die einen individuellen Altersplatz mit Pflege und Betreuung suchen.

- Familiäre Betreuung
- Aktivierungstherapie und Gymnastik
- Fusspflege, Coiffeur
- Heimelige Zimmer **mit WC/Duschen**
- Haus rollstuhlgängig
- Gemütlicher Aufenthaltsraum mit TV
- Lift
- Gartenrestaurant, Liegeplätze
- grosser Parkplatz
- sorgfältige Diätküche, öffentliches Restaurant

Wir freuen uns auf Ihren Anruf.
Familie Markus und Silvia Schmid und Team

# Kommen Sie ihre Familie in Genf besuchen...

## "SPEZIAL WEEKEND SENIOREN"
## Fr. 290.-*

1 oder 2 Personen für
2 Übernachtungen
Taxen, Service und
Frühstücksbuffet inbegriffen.

* nur gültig Freitag, Samstag und Sonntag Abends

Reservieren Sie
unter dem Code "Zeitlupe"

Hotel Penta
Genève

Av. Louis-Casaï 75-77 CH-1216 Cointrin/GE
**Tel. 022/ 798 47 00** Fax 022/ 798 77 58

# Schnupperferien zu Schnupperpreisen ab Fr. 75.–

- **6 attraktive Ferienregionen zur Wahl: Appenzell, Jura, Toggenburg, Emmental, Schwyz, Neuenburg**
- **Freie Fahrt auf öffentlichen Verkehrsmitteln der Region**
- **Übernachtung mit Frühstück**
- **Erhältlich für 2, 4 oder 7 Tage**

***Auskunft und Verkauf***
- *Bahnhöfe*
- *VCS Reisen in Basel, Bern, Genf, Herzogenbuchsee und Zürich*
- *Reka*
  *Schweizer Reisekasse*
  *Neuengasse 15*
  *3001 Bern*
  *Tel. 031 21 55 66*
  *(ab 25. 9. 93: 031 312 55 66)*

reka:

★★★ HOTEL-RESTAURANT
# STERNEN NESSLAU
TOGGENBURG

Geniessen Sie Ihre Ferien in unserem gemütlichen, komfortablen Hotel im Herzen vom Toggenburg. Alle Zimmer mit Blick auf die Thur und Berge.

**7 Tage Halbpension Fr. 450.– pro Person**

**ab 19. September 1993 Fr. 430.– pro Person**

- Grosser Parkplatz für Zvierihalt
- Lift zu den Toiletten (Restaurant)

Gerne senden wir unsere Unterlagen und freuen uns auf Ihren Besuch.

Susanne und Gernot Oehme,
Direktion
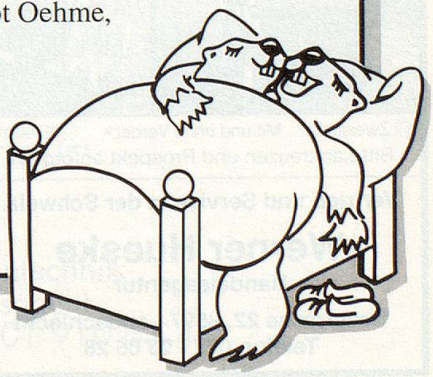
Hotel Sternen
9650 Nesslau
Telefon 074 · 4 19 13
Telefax 074 · 4 26 67