Objekttyp: **Advertising**

Zeitschrift: **Zeitlupe : für Menschen mit Lebenserfahrung**

Band (Jahr): **69 (1991)**

Heft 3

PDF erstellt am: **16.05.2024**

Nutzungsbedingungen

Die ETH-Bibliothek ist Anbieterin der digitalisierten Zeitschriften. Sie besitzt keine Urheberrechte an den Inhalten der Zeitschriften. Die Rechte liegen in der Regel bei den Herausgebern.
Die auf der Plattform e-periodica veröffentlichten Dokumente stehen für nicht-kommerzielle Zwecke in Lehre und Forschung sowie für die private Nutzung frei zur Verfügung. Einzelne Dateien oder Ausdrucke aus diesem Angebot können zusammen mit diesen Nutzungsbedingungen und den korrekten Herkunftsbezeichnungen weitergegeben werden.
Das Veröffentlichen von Bildern in Print- und Online-Publikationen ist nur mit vorheriger Genehmigung der Rechteinhaber erlaubt. Die systematische Speicherung von Teilen des elektronischen Angebots auf anderen Servern bedarf ebenfalls des schriftlichen Einverständnisses der Rechteinhaber.

Haftungsausschluss

Alle Angaben erfolgen ohne Gewähr für Vollständigkeit oder Richtigkeit. Es wird keine Haftung übernommen für Schäden durch die Verwendung von Informationen aus diesem Online-Angebot oder durch das Fehlen von Informationen. Dies gilt auch für Inhalte Dritter, die über dieses Angebot zugänglich sind.

Ein Dienst der *ETH-Bibliothek*
ETH Zürich, Rämistrasse 101, 8092 Zürich, Schweiz, www.library.ethz.ch

http://www.e-periodica.ch

Günstige Ferien für Senioren

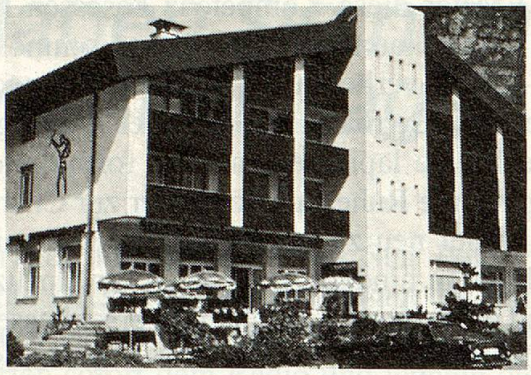

Hotel-Restaurant TELL Muotathal

Tel. 043/47 11 26

Ihr Ferienort *Muotathal*
Sehr schönes Wandergebiet in der Innerschweiz

Unser **schönes** Hotel bietet Ihnen das Beste aus Küche und Keller. Rustikales Restaurant, Küferstübli, grosser Saal, schöne Gartenterrasse, Lift vorhanden. 60 Betten, alle Zimmer mit Bad/WC oder Dusche/WC, **zum Teil auch mit Balkon, TV, Radio und Telefon.**
Vollpension ab Fr. 70.–, Einerzimmer ab Fr. 80.– pro Person
Halbpension ab Fr. 60.–, Einerzimmer ab Fr. 70.– pro Person
Gruppen nach Anfrage. AHV-Rentner haben vom 1. November bis 1. Mai 10% Ermässigung. **Fam. Imhof-Arnold, 6436 Muotathal**

Geniessen Sie geruhsame Ferien im

Ferienheim Heimeli

vom Diakoniewerk Neumünster
9633 Hemberg SG

Schöne, sonnige Zimmer, gemütliche, christliche Atmosphäre und gutes Essen werden zu Ihrer Entspannung beitragen. Geeignet auch für Alterswochen. Günstige AHV-Rabatte.
Auf Ihre Anfrage freut sich die Heimleitung
Telefon 071/56 11 56

Alt St. Johann

Hotel*** Schweizerhof

Hübsches Feriendorf im Obertoggenburg. Gesunde Höhenlage, 900 m ü. M., Haus mit Tradition und vorzüglicher Küche. Auf Wunsch auch Diät. Zimmer mit Bad/Dusche/WC, Selbstwahltelefon und Radio. Auf Wunsch Farb-TV-Gerät. Personenlift im Haus. Vollautomatische Brandmeldeanlage.
Halbpension Fr. 65.– bis 75.–, Vollpension plus Fr. 10.–.
Grosser Garten, Liegewiese an der Thur, eigene Fischpacht. Viele leichte Spazier- und Wanderwege. Bergbahnen.
Für Senioren sehr geeignet.
80 Jahre Familienbesitz: Walter Schlumpf.
Verlangen Sie Prospekte: 9656 Alt St. Johann, Telefon 074/5 11 21

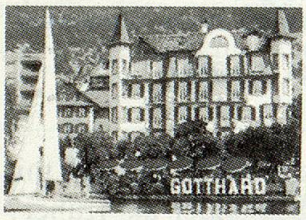

Hotel Gotthard am See
6353 Weggis

Fam. B. Nanzer-Bührer

Gemütliches und heimeliges Familienhotel

Im Zentrum des Geschehens der 700-Jahr-Feier

Komfortable Zimmer (Preis HP ab Fr. 90.–) mit Blick auf den schönen Vierwaldstättersee und die herrliche Berglandschaft. Gerne erteilen wir Ihnen weitere Informationen.

Telefon 041/93 21 14

Lugano...

HOTEL COLORADO

Seniorenarrangement
Ganzes Jahr geöffnet

Komfortable, ruhige Zimmer mit Balkon, Television, Radio, Minibar und Telefon. – Gepflegte, vielseitige, leichte Küche. – 300 m vom Bahnhof und See entfernt.

Auf Ihre Anfrage freut sich die **Familie Bernasconi, Via Maraini 19, 6901 Lugano 1,** Tel. 091/54 16 31

Hotel★★★ Toggenburg

Tel. 074/5 23 23
9658 Wildhaus

Aktiv-Senioren-Ferien

7 Tage Halbpension Fr. 472.–,
vom 8. 6. bis 6. 7.
und 17. 8. bis 14. 9. 1991

Neu erbautes Mittelklasshotel direkt bei der Postautohaltestelle

- Alle Zimmer mit Bad/WC oder Dusche/WC, Radio, Tel. + TV
- Südzimmer mit Balkon und Blick zu den Churfirsten
- Lift im Hause
- Warmwasser-Sprudelbad, Sauna + Solarium
- Seniorenprogramm mit Hostessbetreuung
- Ausgangspunkt aller Ausflüge und Spaziergänge

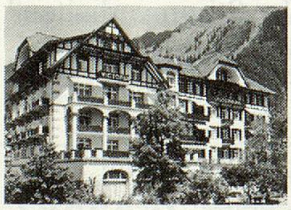

WENGEN, Berner Oberland. Das renovierte, familienfreundliche 1.-Klass-Hotel im Zentrum von Wengen garantiert mit seinen gemütlichen Restaurants bei hohem Komfort einen angenehmen Aufenthalt.

Preise: Halbpension, Bad/WC Fr. 86.– bis Fr. 98.–, je nach Lage der Zimmer, Saison und Aufenthaltsdauer.
Verlangen Sie auch unsere Spezial-Arrangements.

Hotel Victoria-Lauberhorn

Telefon 036/56 51 51, 3823 Wengen

Gastlichkeit mit Herz

VERBAND CHRISTLICHER HOTELS

In 50 Ferien- und Stadthotels der Schweiz

Verzeichnisse sind erhältlich bei:
Schweiz. Verband Christlicher Hotels (VCH),
c/o Hôtel de Famille,
1800 Vevey,
Tel. 021/921 39 31, Telex 451 181,
Fax 021/921 43 47

Günstige Ferien für Senioren

Hotel zur Krone Gais

Familie M. + A. Seeger-Schmid
Telefon 071/93 11 37

Appenzellerland
heimeliges Ferienland

60 Betten in Zimmern mit Dusche/WC. Lift. Saal von 20 bis 250 Personen. Wunderschönes Wandergebiet auf 1000 m ü. M. Für Gruppen geeignet. Wochenpauschale Halbpension Fr. 483.– pro Person.

Für Gruppenorganisatoren:
Organisieren Sie sich Ihre Ferienwochen für 1992!

Hotel-Garni SEEBER Seefeld

Familie Seeber
A-6100 Seefeld
Münchner Strasse 723
Telefon 0 52 12/42 87
Telefax 0 52 12/38 91
Kategorie ★★★★

Sonderangebote
im Juni/September
– Pauschalwochen
– Kosmetikwochen
– Tirolerwochen

Luxuriös ausgestattete Studios, die alle über DU, WC, TV, Radio, Telefon, Safe und Balkon verfügen. – Attraktives Hallenbad, Sauna; reichhaltiges Frühstücksbuffet und auf Wunsch Halbpensionsmenü abends.

Pension Chalet Bergblick

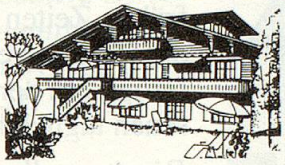

Das Chalet Bergblick, 1 km vom Dorfzentrum entfernt, liegt an ruhiger, sonniger Lage, mit herrlicher Aussicht auf die Berge. 13 Zimmer mit Dusche/WC, Radio und Telefon stehen unseren Gästen zur Verfügung. Gemütlicher Frühstücks- und Aufenthaltsraum, grosse Liegewiese und Terrasse. Vom 7.–13. Oktober 1991 führen wir eine Wanderwoche durch, und die Zeit vom 14.10.–2.11.1991 steht unter dem Motto: 7 Tage Urlaub = 6 Tage bezahlen! Pension Bergblick, Aeschi, der ideale Ausgangsort für Sommer- und Wintersport.

Pension Chalet Bergblick, C. Meichtry, 3703 Aeschi
Telefon 033/54 43 76, Fax 033/54 71 76

Hotel Rigi Klösterli 1350 m

das ideale Haus inmitten der vielen Wanderwege. Alle Zimmer mit Kalt- und Warmwasser. WC und Dusche auf jeder Etage.

1 Woche Vollpension Fr. 400.–

Hotel Klösterli
6411 Rigi Klösterli
Tel. 041/83 15 45

Sporthotel SAX disentis ★★★

Was bietet Disentis: Kulturzentrum, grosses Wandergebiet (150 km), schönste Ausflüge über die Pässe, viele Sportmöglichkeiten

Und das Hotel: Sehr ruhig, im Grünen, familiär und gemütlich, alle Zimmer mit WC/Dusche, Radio/Telefon

Halbpension ab Fr. 66.–

Familie A. Deflorin-Zazzi, 7180 Disentis
Telefon 086/7 44 48, Fax 086/7 53 68

Bibel- und Erholungsheim 8708 Männedorf ZH

Ferien am Zürichsee ...

zu jeder Jahreszeit

Gepflegtes Haus für Ferien, Erholung und Einkehr. Gut geeignet für Senioren. Unser Haus steht an sonniger, ruhiger und aussichtsreicher Lage. Persönliche Atmosphäre. Viele Ausflugs- und Spaziermöglichkeiten. Günstige Preise. Unser Hausprospekt sagt Ihnen mehr dazu!

Gerne senden wir Ihnen den Hausprospekt und das Programm unserer speziellen Wochen zu. Tel. 01/920 42 24.

Geniessen Sie erholsame Ferien im exklusiv ausgestatteten

Hotel Rössli Weggis

Spezialangebot für Senioren: 7 Tage Halbpension ab Fr. 490.–, Zimmer mit Dusche/WC/Radio/TV. Vollpension Zuschlag pro Woche Fr. 70.–.

Sehr geeignet für Invalide, rollstuhlgängig. Spezialpreis für Gruppen.

Familie J. Nölly, Telefon 041/93 11 06

Hotel Alpenblick

3625 Heiligenschwendi

Heimeliges Familienhotel in ruhiger und prächtiger Lage über dem Thunersee. TV-Aufenthaltsraum, Garten, alle Zimmer mit Dusche/WC, gegen Süden mit Balkon. Zum Entspannen und Geniessen. Viele Ausflugsmöglichkeiten. Sehr gute Busverbindung mit Thun. Halbpension oder Vollpension.

Besitzer und persönliche Leitung:
Fam. P. und S. Lüthi-Oberholzer, Tel. 033/43 21 21

Hotel Curtgin ***

Familie W. Moser, CH-7017 Flims-Dorf
Telefon 081/39 35 66, Fax 081/39 34 55

... das gemütliche Kleinhotel im Zentrum von Flims

Das neuzeitlich in Arvenholz eingerichtete **Hotel Curtgin** liegt im Herzen von Flims-Dorf, abseits der Hauptstrasse. Besonders beliebt ist die leichte und bekömmliche Küche.

Alle Zimmer mit Telefon, Radio und TV.

Wir offerieren preisgünstige Wochenangebote:
7 Tage HP im Sommer Fr. 420.– bis 490.–
im Winter Fr. 420.– bis 700.–