Objekttyp: **Advertising**

Zeitschrift: **Zeitlupe : für Menschen mit Lebenserfahrung**

Band (Jahr): **69 (1991)**

Heft 1: **-**

PDF erstellt am: **16.05.2024**

Nutzungsbedingungen

Die ETH-Bibliothek ist Anbieterin der digitalisierten Zeitschriften. Sie besitzt keine Urheberrechte an den Inhalten der Zeitschriften. Die Rechte liegen in der Regel bei den Herausgebern.
Die auf der Plattform e-periodica veröffentlichten Dokumente stehen für nicht-kommerzielle Zwecke in Lehre und Forschung sowie für die private Nutzung frei zur Verfügung. Einzelne Dateien oder Ausdrucke aus diesem Angebot können zusammen mit diesen Nutzungsbedingungen und den korrekten Herkunftsbezeichnungen weitergegeben werden.
Das Veröffentlichen von Bildern in Print- und Online-Publikationen ist nur mit vorheriger Genehmigung der Rechteinhaber erlaubt. Die systematische Speicherung von Teilen des elektronischen Angebots auf anderen Servern bedarf ebenfalls des schriftlichen Einverständnisses der Rechteinhaber.

Haftungsausschluss

Alle Angaben erfolgen ohne Gewähr für Vollständigkeit oder Richtigkeit. Es wird keine Haftung übernommen für Schäden durch die Verwendung von Informationen aus diesem Online-Angebot oder durch das Fehlen von Informationen. Dies gilt auch für Inhalte Dritter, die über dieses Angebot zugänglich sind.

Ein Dienst der *ETH-Bibliothek*
ETH Zürich, Rämistrasse 101, 8092 Zürich, Schweiz, www.library.ethz.ch

http://www.e-periodica.ch

Günstige Ferien für Senioren

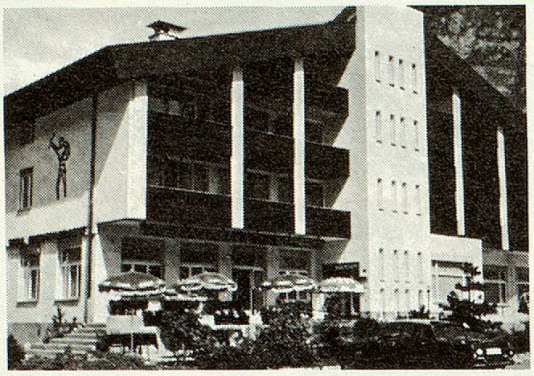

Hotel-Restaurant TELL Muotathal

Tel. 043/47 11 26

Ihr Ferienort *Muotathal*
Sehr schönes Wandergebiet in der Innerschweiz

Unser **schönes** Hotel bietet Ihnen das Beste aus Küche und Keller. Rustikales Restaurant, Küferstübli, grosser Saal, schöne Gartenterrasse, Lift vorhanden. 60 Betten, alle Zimmer mit Bad/WC oder Dusche/WC, **zum Teil auch mit Balkon, TV, Radio und Telefon.**
Vollpension ab Fr. 70.–, Einerzimmer ab Fr. 80.– pro Person
Halbpension ab Fr. 60.–, Einerzimmer ab Fr. 70.– pro Person
Gruppen nach Anfrage. AHV-Rentner haben vom 1. November bis 1. Mai 10% Ermässigung.

Fam. Imhof-Arnold, 6436 Muotathal

Geniessen Sie geruhsame Ferien im

Ferienheim Heimeli

vom Diakoniewerk Neumünster
9633 Hemberg SG

Schöne, sonnige Zimmer, gemütliche, christliche Atmosphäre und gutes Essen werden zu Ihrer Entspannung beitragen. Geeignet auch für Alterswochen. Günstige AHV-Rabatte.
Auf Ihre Anfrage freut sich die Heimleitung
Telefon 071/56 11 56

HOTEL SADREIN Seewis RESTAURANT

Gönnen Sie sich in unserem **rauchfreien,** schönen, gepflegten Haus Ruhe und Erholung in gediegener familiärer Atmosphäre. Klimakurort/Sonnenterrasse im Prättigau, 1000 m ü. M. in schönstem Wandergebiet. Alle Zimmer mit Du/WC, z.T. mit Balkon. Garni, Halb- oder Vollpension. Normale oder vegetarische Kost.

F. und A. Deller-Schmidiger, 7212 Seewis, 081/52 16 35

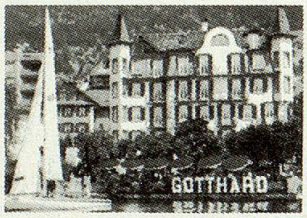

Hotel Gotthard am See
6353 Weggis

Ferienglück am schönsten See der Welt

im gemütlichen und netten Familienhotel. Herrliche Komfortzimmer mit Balkon. **ZF ab Fr. 64.–/HP ab Fr. 84.– p. Pers.**

Informationen erhalten Sie über:
Telefon 041/93 21 14 **Familie Nanzer-Bührer**

HOTEL COLORADO

Seniorenarrangement
Ganzes Jahr geöffnet

Komfortable, ruhige Zimmer mit Balkon, Television, Radio, Minibar und Telefon. – Gepflegte, vielseitige, leichte Küche. – 300 m vom Bahnhof und See entfernt.

Auf Ihre Anfrage freut sich die **Familie Bernasconi, Via Maraini 19, 6901 Lugano 1,** Tel. 091/54 16 31

«Sonneblick» Walzenhausen

– ein Sonnenblick für Sie!

Gepflegtes Haus in ruhiger, aussichtsreicher Lage (750 m).

Herzliche Einladung zu

Werken mit Edith Horlacher vom 4.–9. März
Verschiedene Drucktechniken für jedermann
Pensionspreis pauschal: Fr. 360.–

Besinnliche Ostertage vom 24. März–1. April
Spezielles Osterprogramm, je nach Witterung gemeinsame Spaziergänge und kleinere Ausflüge in die nähere Umgebung.
Pensionspreis: Fr. 40.–/Fr. 60.–/Tag und Person

Ferienwochen für Gäste mit Behinderungen
vom 6.–27. April
Betreuung (Leichtpflege) durch Sr. Edith Horlacher
Pensionspreis: auf Anfrage

Wir freuen uns auf Ihre Anmeldung an:
«Sonneblick», 9428 Walzenhausen, Tel. 071/44 01 21

Gastlichkeit mit Herz

VERBAND CHRISTLICHER HOTELS

In 50 Ferien- und Stadthotels der Schweiz

Verzeichnisse sind erhältlich bei:
Schweiz. Verband Christlicher Hotels (VCH),
c/o Hôtel de Famille,
1800 Vevey,
Tel. 021/921 39 31, Telex 451 181,
Fax 021/921 43 47

Günstige Ferien für Senioren

Hotel zur Krone Gais

Familie M. + A. Seeger-Schmid
Telefon 071/93 11 37

Appenzellerland
heimeliges Ferienland

60 Betten in Zimmern mit Dusche/WC. Lift. Saal von 20 bis 250 Personen. Wunderschönes Wandergebiet auf 1000 m ü. M. Für Gruppen geeignet. Wochenpauschale Halbpension Fr. 483.– pro Person.

Für Gruppenorganisatoren:
Einige Wochen im September/Oktober noch frei.

Hotel-Garni SEEBER

Seefeld

Familie Seeber
A-6100 Seefeld
Münchner Strasse 723
Telefon 0 52 12/42 87
Telefax 0 52 12/38 91
Kategorie ★★★★

Sonderangebot Jan./März
14 Tage wohnen – 12 Tage bezahlen oder Kosmetikwoche

Luxuriös ausgestattete Studios, die alle über DU, WC, TV, Radio, Telefon, Safe und Balkon verfügen. – Attraktives Hallenbad, Sauna; reichhaltiges Frühstücksbuffet und auf Wunsch Halbpensionsmenü abends.

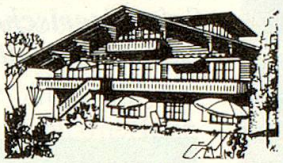

Pension Chalet Bergblick

Unser Chalet Bergblick liegt 1 km vom Dorfzentrum entfernt, an einer ruhigen, sonnigen Lage, mit einer wunderbaren Aussicht auf das Alpenpanorama. Wir verfügen über 13 Zimmer. Diese sind heimelig eingerichtet mit fliessend Kalt- und Warmwasser, Dusche/WC, Radio und Telefon. Gemütlicher Frühstücks- und Aufenthaltsraum. Schöner Garten mit Sitzplatz und Liegewiese. Einfache Küche. Ideale Ausgangslage für Sommer- und Wintersport.

CH-3703 Aeschi (Berner Oberland)
Familie H. Meichtry-Hauser, Tel. 033/54 43 76

Chalet Erika, Ferienhaus, 9108 Gonten

Das Chalet liegt an sehr ruhiger, sonniger Lage, mitten im schönen Appenzellerland, 902 m ü. M. Zi. m. fl. Wasser u. Etagendusche, grosser Garten. Viele Ausflüge per Bahn und zu Fuss möglich. Bahnhof in der Nähe des Hauses.

Zi/Frühstück ab Fr. 40.–, VP ab Fr. 55.– bis 58.–

Auf Ihre Anfrage freut sich Familie Brülisauer,
Tel. 071/89 11 56.

Unser Chalet ist von der Krankenkasse anerkannt.

Berner Oberland

Ein Haus an ruhiger, zentraler Lage, in dem Sie familiäre Gastfreundschaft geniessen.
Neu renovierte Zimmer mit Dusche/WC/Radio. Halbpension ab Fr. 60.–

Hotel National Frutigen

Familie Blaser-Reichlin,
Telefon 033/71 16 16

Confiserie – Tea Room

Bibel- und Erholungsheim 8708 Männedorf ZH

VCH

Ferien am Zürichsee ...

zu jeder Jahreszeit

Gepflegtes Haus für Ferien, Erholung und Einkehr. Gut geeignet für Senioren. Unser Haus steht an sonniger, ruhiger und aussichtsreicher Lage. Persönliche Atmosphäre. Viele Ausflugs- und Spaziermöglichkeiten. Günstige Preise. Unser Hausprospekt sagt Ihnen mehr dazu!

Gerne senden wir Ihnen den Hausprospekt und das Programm unserer speziellen Wochen zu. Tel. 01/920 42 24.

Geniessen Sie erholsame Ferien im exklusiv ausgestatteten

Hotel Rössli Weggis

Spezialangebot für Senioren: 7 Tage Halbpension ab Fr. 490.–, Zimmer mit Dusche/WC/Radio/TV. Vollpension Zuschlag pro Woche Fr. 70.–.

Sehr geeignet für Invalide, rollstuhlgängig.
Spezialpreis für Gruppen.

Familie J. Nölly, Telefon 041/93 11 06

Hotel Alpenblick
3625 Heiligenschwendi

Heimeliges Familienhotel in ruhiger und prächtiger Lage über dem Thunersee. TV-Aufenthaltsraum, Garten, alle Zimmer mit Dusche/WC, gegen Süden mit Balkon.
Zum Entspannen und Geniessen. Viele Ausflugsmöglichkeiten. Sehr gute Busverbindung mit Thun. Halbpension oder Vollpension.

Besitzer und persönliche Leitung:
Fam. P. und S. Lüthi-Oberholzer, Tel. 033/43 21 21

Hotel Curtgin***

Familie W. Moser, CH-7017 Flims-Dorf
Telefon 081/39 35 66, Fax 081/39 34 55

... das gemütliche Kleinhotel im Zentrum von Flims

Das neuzeitlich in Arvenholz eingerichtete **Hotel Curtgin** liegt im Herzen von Flims-Dorf, abseits der Hauptstrasse. Besonders beliebt ist die leichte und bekömmliche Küche.

Alle Zimmer mit Telefon, Radio und TV.

Wir offerieren preisgünstige Wochenangebote:

7 Tage HP	im Sommer	Fr. 420.– bis 490.–
	im Winter	Fr. 420.– bis 700.–