Goldvreneli-Kreuzworträtsel Nr. 41 (Lösung Nr. 40)

Objekttyp: **Group**

Zeitschrift: **Zeitlupe : für Menschen mit Lebenserfahrung**

Band (Jahr): **62 (1984)**

Heft 5

PDF erstellt am: **16.05.2024**

Nutzungsbedingungen

Die ETH-Bibliothek ist Anbieterin der digitalisierten Zeitschriften. Sie besitzt keine Urheberrechte an den Inhalten der Zeitschriften. Die Rechte liegen in der Regel bei den Herausgebern.
Die auf der Plattform e-periodica veröffentlichten Dokumente stehen für nicht-kommerzielle Zwecke in Lehre und Forschung sowie für die private Nutzung frei zur Verfügung. Einzelne Dateien oder Ausdrucke aus diesem Angebot können zusammen mit diesen Nutzungsbedingungen und den korrekten Herkunftsbezeichnungen weitergegeben werden.
Das Veröffentlichen von Bildern in Print- und Online-Publikationen ist nur mit vorheriger Genehmigung der Rechteinhaber erlaubt. Die systematische Speicherung von Teilen des elektronischen Angebots auf anderen Servern bedarf ebenfalls des schriftlichen Einverständnisses der Rechteinhaber.

Haftungsausschluss

Alle Angaben erfolgen ohne Gewähr für Vollständigkeit oder Richtigkeit. Es wird keine Haftung übernommen für Schäden durch die Verwendung von Informationen aus diesem Online-Angebot oder durch das Fehlen von Informationen. Dies gilt auch für Inhalte Dritter, die über dieses Angebot zugänglich sind.

Ein Dienst der *ETH-Bibliothek*
ETH Zürich, Rämistrasse 101, 8092 Zürich, Schweiz, www.library.ethz.ch

http://www.e-periodica.ch

ERINNERN SIE SICH NOCH?

IBA-Bilderdienst

Er wurde am 2. Oktober 1847 in Posen geboren. Als Offizier nahm er an zwei Kriegen teil. 1903 wurde er zum kommandierenden General befördert. Bei Kriegsausbruch im Jahr 1914 übertrug man ihm den Oberbefehl in Ostpreussen und zwei Jahre später die ganze Heeresleitung. Militärisch hatte er keine Erfolge, sein Land erlitt eine Niederlage, trotzdem blieb er so populär, dass er 1925 das höchste politische Amt übernehmen konnte. Als ehemaliger Offizier fühlte er sich immer an seinen Eid auf die Verfassung gebunden. 1932 wurde er als Reichspräsident bestätigt, doch konnte der Hochbetagte der zunehmenden Radikalisierung keinen Widerstand entgegensetzen. Entmachtet starb er am 2. August 1934. *es*

Senden Sie den Namen dieses Generals und Politikers bis am 29. Oktober 1984 auf einer Postkarte an «Zeitlupe», Rätsel, 8099 Zürich.

(Wenn Sie beide Rätsel lösen, bitte zwei Zettel in Postkartengrösse, je mit Ihrer Adresse versehen, in einen Umschlag stecken!). Aus den richtigen Antworten ziehen wir fünf Gewinner. Jeder Glückspilz erhält ein Geschenkabonnement der «Zeitlupe» (zum Weiterverschenken), gestiftet von Dr. T. H. in Baden.

Zum letzten Wettbewerb

Die Lösung: Colette

Ganz so zahlreich wie gewohnt trafen die Antworten nicht ein. Der Name Colette stand nur auf **354** Einsendungen. Unter den falschen 15 Antworten lasen wir die Namen Françoise Sagan und Simone de Beauvoir. Sehr gefiel uns die Bemerkung, die Frau R. S. in Zürich ihrer Antwort beifügte: *Wer einmal eine reizende alte Dame werden will, muss mit 17 anfangen.»*

Frau R. S. fand den Ausspruch bei der Pro Senectute-Wanderausstellung im Stadthaus in Zürich im Oktober 1979!

Wir danken für Ihre Beiträge und gratulieren folgenden Gewinnern:

- *Herrn Arthur Wettler, 6611 Russo*
- *Herrn Alexander Schettler, 3053 Münchenbuchsee*
- *Frau Anne-Marie Pauli, 8400 Winterthur*
- *Frau Emma Wagner, 9000 St. Gallen*
- *Frau Cécile Rikli, 3006 Bern*

Zum Goldvreneli-Kreuzworträtsel Nr. 40

Die Lösung: Sommerabend

Kann sein, dass die warmen Sommerabende uns die **1403** richtigen Lösungen eingetragen haben. Wir zählten auch nur 2 falsche Lösungen.

Fortsetzung S. 30

Waagrecht: 1. geschmacklos, 3. sich (franz.), 5. Berg bei Zürich, 8. Anerkennung, 11. pers. Fürwort, 12. Reinigung, 13. Kochsalzlösung, 15. ägyptische Gottheit, 16. engl. Gaststätte, 17. Mittag (franz.), 19. Ältestenrat, 21. Sohn Methusalems, 23. Abgrenzung, 24. heftig, 25. römischer Kaiser, 27. Orientierungslauf (abgek.), 28. Tierprodukt, 30. Verkaufsbude, 34. rote Rübe, 38. Mädchenname, 40. gern haben, 41. römische Zahl für 1500, 42. bestimmter Artikel, 43. Nebenfluss der Donau, 47. Stadt in Jemen, 48. Fluss durch Florenz, 51. früherer Name von Zagreb, 53. Storch in der Fabel, 56. europäische Hauptstadt, 57. Geh weg!, 59. chem. Zeichen für Holmium, 61. Tee (engl.), 63. Planet, 64. Kantons-

Goldvreneli-Kreuzworträtsel Nr. 41

von Ernst Pauli in Schliern

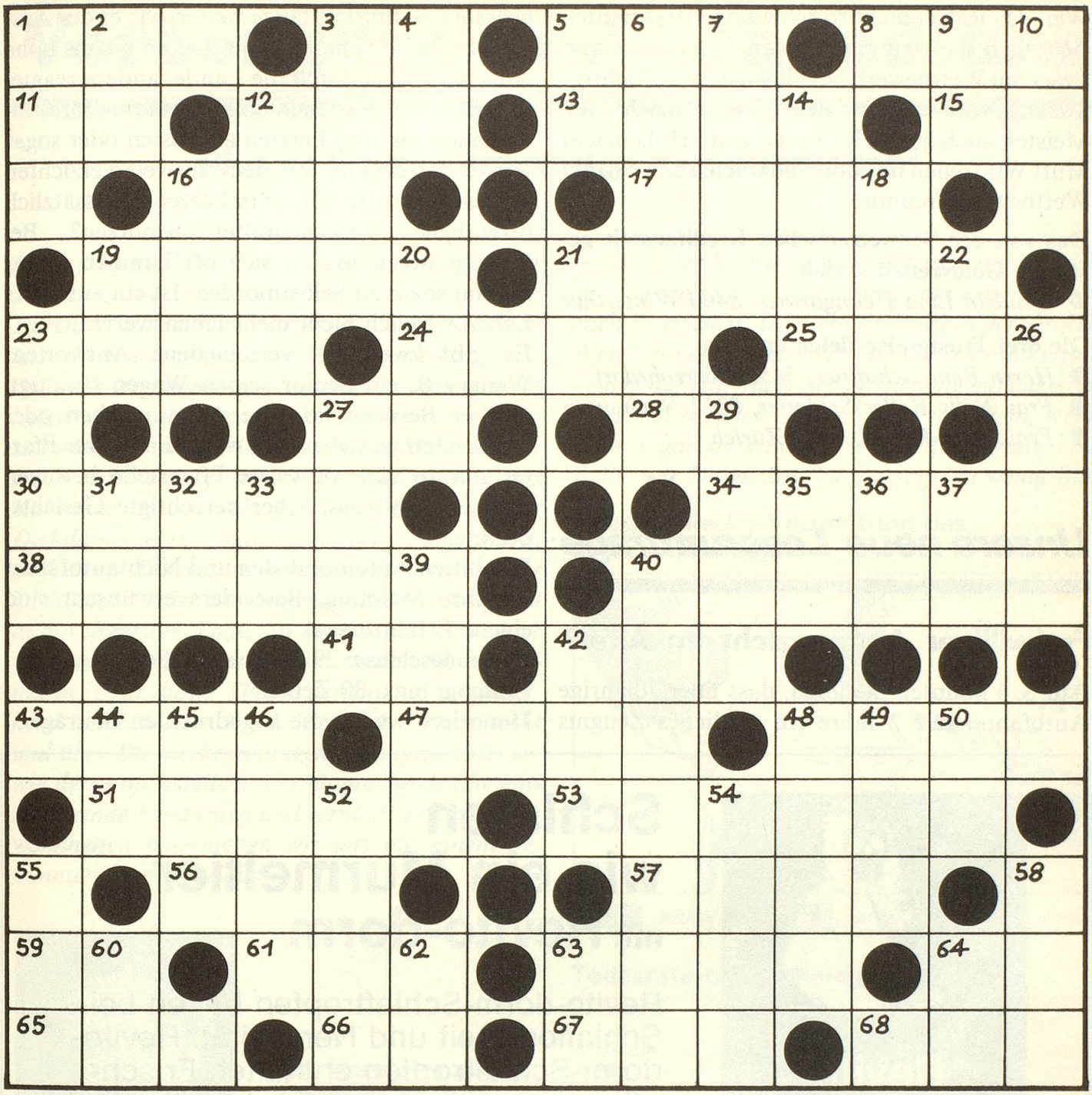

zeichen, 65. Zeitmesser, 66. Neue Zeitung (abgek.), 67. Ausbildungsstätte für Sportler (abgek.), 68. fertig gekocht

Senkrecht: 1. Eisen (franz.), 2. Autokennzeichen eines Halbkantons, 3. historische Landschaft Arabiens, 4. Edition (abgek.), 5. uns (engl.), 6. Gartenfrucht, 7. einst (lat.), 9. Gold (franz.), 10. Art der Bezahlung, 12. Vereinigung, 14. Paradiesgarten, 16. Feder (engl.), 18. Eis (engl.), 19. Aktiengesellschaft (franz., abgek.), 20. Geländeform, 21. chem. Zeichen für Lutetium, 22. Herr (abgek.), 23. Farbschattierung, 26. in der Höhe, 27. Atem, 29. Lilienart, 31. Théâtre national (abgek.), 32. ausser Dienst (abgek.), 33. Nummer (abgek.), 35. Umlaut, 36. nebenbei (abgek.), 37. franz. Adelsprädikat, 39. bibl. Gestalt, 40. ehem. deutscher Beamtentitel, 42. Göttin (lat.), 44. häufiger Name kleiner Flüsse, 45. Teil eines akadem. Titels, 46. Nahrungsmittel, 48. Missbrauch (franz.), 49. abessinischer Fürstentitel, 50. gleich wie 33 senkrecht, 52. Gebetsschluss, 54. Ohren (engl.), 55. Nachtvogel, 58. Fragewort, 60. freudiger Ausruf, 62. abonnierte Zeitung (abgek.), 63. franz. Fürwort, 64. Generalabonnement (abgek.).

Die Buchstaben 38, 8, 16, 58, 4, 29, 42 und 67 ergeben das Lösungswort. Nur dieses ist bis zum 29. Oktober 1984 einzusenden an «Zeitlupe», Rätsel, Postfach, 8099 Zürich.

Schluss von S. 28

Weil das Rätsel nicht so schwierig war, konnten sich auch die weniger geübten Leserinnen und Leser am Wettbewerb beteiligen und das richtige Lösungswort herausfinden. Übung macht den Meister, auch beim «Rätseln», und Erfolg macht Mut! Wir freuen uns über die wachsende Anzahl Wettbewerbsfreunde.

Das von der Schweizerischen Kreditanstalt gestiftete Goldvreneli erhielt:

- *Fräulein Lina Heimgartner, 8400 Winterthur*

Die drei Trostpreise fielen an:

- *Herrn René Schaffner, 5452 Oberrohrdorf*
- *Frau Nelly Keller-Schlatter, 8212 Neuhausen*
- *Frau Olga Kargel, 8032 Zürich*

Unsere neue Leserumfrage

Freiwilliger Autoverzicht im Alter?

Auf S. 4 konnten Sie lesen, dass über 70jährige Autofahrer alle 2 Jahre ein ärztliches Zeugnis vorlegen müssen. Ein Teil der erstmals Aufgebotenen verzichtet freiwillig auf den Ausweis, der grösste Teil fährt so lange weiter, wie es der Arzt erlaubt. Viele Senioren kutschieren bis ins hohe Alter unfallfrei durch die Lande, andere reagieren gefährlich unsicher. Sollen Senioren ihre Autofreiheit bis zum Letzten auskosten oder sogar vorzeitig freiwillig auf den Ausweis verzichten und als bewusste Umweltschützer grundsätzlich öffentliche Verkehrsmittel benützen? Bei Zwangsentzug spielen sich oft Dramen ab, es kommt sogar zu Selbstmorden. Ist ein autoloses Leben wirklich nicht mehr lebenswert?

Es gibt zweifellos verschiedene Antworten: Wenn z. B. ein Senior seinen Wagen benötigt, weil er Besuche im Altersheim machen oder Mahlzeiten verteilen will, wenn ein älterer Pfarrer nur so eine verwaiste Pfarrstelle betreuen kann, so sind das sicher berechtigte Gesichtspunkte.

Wir bitten Automobilisten und Nichtautofahrer um ihre Meinung. Besonders erwünscht sind eigene Erfahrungen.

Einsendeschluss: 29. Oktober 1984
Umfang: max. 30 Zeilen
Honoriert werden die abgedruckten Beiträge.

Schlafen wie ein Murmeltier mit Revito-dorm

Revito-dorm-Schlaftropfen helfen bei Schlaflosigkeit und Nervosität. Revito-dorm-Schlaftropfen enthalten Frischpflanzenauszüge aus den bewährten Heilpflanzen Baldrian, Hopfen, Hafer und Passionsblume.
Revito-dorm ist auch für Kinder geeignet.

Revito-dorm – die Packung mit dem Murmeltier!

In Apotheken und Drogerien erhältlich