Ein Ferienparadies für Betagte : das Erholungshaus "Seematt" am Sempachersee

Autor(en): **Fischer, Marlies**

Objekttyp: **Article**

Zeitschrift: **Zeitlupe : für Menschen mit Lebenserfahrung**

Band (Jahr): **62 (1984)**

Heft 2

PDF erstellt am: **16.05.2024**

Persistenter Link: https://doi.org/10.5169/seals-721088

Nutzungsbedingungen

Die ETH-Bibliothek ist Anbieterin der digitalisierten Zeitschriften. Sie besitzt keine Urheberrechte an den Inhalten der Zeitschriften. Die Rechte liegen in der Regel bei den Herausgebern.
Die auf der Plattform e-periodica veröffentlichten Dokumente stehen für nicht-kommerzielle Zwecke in Lehre und Forschung sowie für die private Nutzung frei zur Verfügung. Einzelne Dateien oder Ausdrucke aus diesem Angebot können zusammen mit diesen Nutzungsbedingungen und den korrekten Herkunftsbezeichnungen weitergegeben werden.
Das Veröffentlichen von Bildern in Print- und Online-Publikationen ist nur mit vorheriger Genehmigung der Rechteinhaber erlaubt. Die systematische Speicherung von Teilen des elektronischen Angebots auf anderen Servern bedarf ebenfalls des schriftlichen Einverständnisses der Rechteinhaber.

Haftungsausschluss

Alle Angaben erfolgen ohne Gewähr für Vollständigkeit oder Richtigkeit. Es wird keine Haftung übernommen für Schäden durch die Verwendung von Informationen aus diesem Online-Angebot oder durch das Fehlen von Informationen. Dies gilt auch für Inhalte Dritter, die über dieses Angebot zugänglich sind.

Ein Dienst der *ETH-Bibliothek*
ETH Zürich, Rämistrasse 101, 8092 Zürich, Schweiz, www.library.ethz.ch

http://www.e-periodica.ch

Ein Ferienparadies für Betagte: Das Erholungshaus «Seematt» am Sempachersee

Ferien bedeuten nicht nur ausruhen, sondern auch Tapetenwechsel, neue Gesichter, andere Landschaften. Betagte, die jahraus, jahrein – aus gesundheitlichen oder andern Gründen – ihr Leben zuhause verbringen müssen, träumen wohl oft von einer Abwechslung, von Ferien. Familien möchten betagte Angehörige gut aufgehoben wissen, um vielleicht selber einmal in die Ferien zu fahren. Diese Wünsche und Träume können heute erfüllt werden durch das Anfang Juni 1983 eröffnete Ferien- und Erholungshaus «Seematt» in Eich (Kanton Luzern).

Eine Betagte hilft Betagten

Die 1977 verstorbene Clara Danner-Faller gründete durch letztwillige Verfügung die Danner-Stiftung, die ausschliesslich gemeinnützigen Charakter hat. Ihr Wunsch war es, dass die Liegenschaft am Sempachersee den Betagten zugute kommen solle. Der ehrenamtliche Stiftungsrat, dem der Präsident von Pro Senectute Luzern, Dr. Carl Mugglin, und Anton Hunkeler, Geschäftsführer von Pro Senectute Luzern, angehören, konnte nach eingehenden Abklärungen feststellen, dass ein ausgesprochenes Bedürfnis für ein Ferien- und Erholungsheim für Betagte besteht.

Die «Seematt» ist ein Haus, das dem älteren Menschen für Ferien, zur Erholung nach Krankheit oder Spitalaufenthalt, während der Abwesenheit von Angehörigen oder als Übergangslösung für eine kurze Wartefrist vor dem Altersheimeintritt dienen kann.

Gasthofähnliches Hotel

25 Einer- und drei Doppelzimmer, die gemütlich und praktisch eingerichtet sind, stehen somit Betagten zur Verfügung. Fast alle Zimmer haben Balkon oder einen Gartensitzplatz auf der Sonnenseite, von wo die Gäste eine herrliche Sicht auf den Sempachersee und die Berge geniessen können. WC und Dusche, Telefon-, Radio- und TV-Anschluss gehören zur Standardeinrichtung dieses Hauses. Das ganze Gebäude wurde betagten- und behindertengerecht konzipiert, damit jeder sich frei und unabhängig bewegen kann. Gemeinschaftsräume stehen zum Essen, Fernsehen, Jassen, Altersturnen und Basteln zur Verfügung. Im untersten Geschoss befindet sich auch eine Hauskapelle. Schüler der Kantonsschule Sursee haben eindrückliche Bilder als Wandschmuck für die «Seematt» gemalt.

Das Leiterehepaar, Ernst und Rita von Ah-Steiger, das mit zwei Kindern in einem Nebengebäude wohnt, ist für das seelische und leibliche Wohl der Gäste besorgt. Sie wünschen sich eine familiäre Atmosphäre und sind der Meinung: «Leitung und Gäste bilden eine überblickbare Gemeinschaft.»

Bewegungsfreudigen bietet die einmalige Lage am Sempachersee viele Möglichkeiten: Der 250 Meter lange Seeuferweg – zum Beispiel – führt

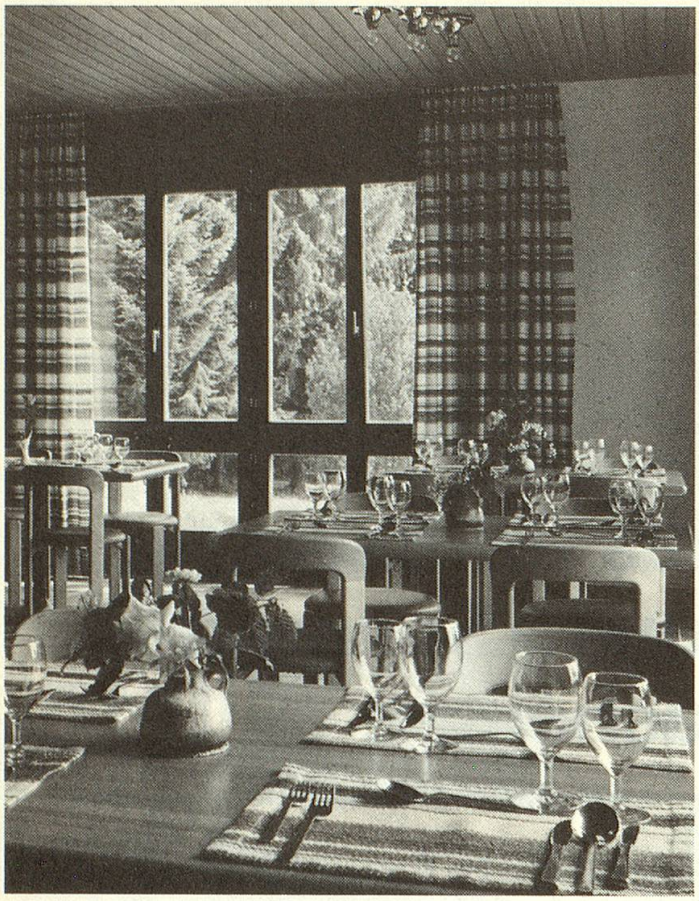

im Schatten der Bäume Richtung Eich. Mit dem Bus, der unmittelbar vor dem Haus hält, erreicht man leicht die Städtchen Sempach und Sursee, die zum Bummeln einladen. Selbstverständlich können die Gäste auch im grossen Park der «Seematt» spazieren oder auf den Bänken ausruhen.

Lücke in der Betagtenhilfe konnte geschlossen werden

Mit dem Ferien- und Erholungshaus «Seematt» in Eich konnte eine Lücke in der Betagtenhilfe geschlossen werden. Als zeitgemässe Dienstleistung und als wichtigen Beitrag zur Erhaltung und Stärkung des Selbstbewusstseins und der Selbständigkeit der Betagten bezeichnet Dr. Carl Mugglin das neu erstellte Ferienhaus. An der Einweihungsfeier vom 2. September 1983 betonte er ebenfalls die immer stärker zunehmende Bedeutung der offenen Altershilfe, und er zeigte sich überzeugt davon, dass mit der «Seematt» den im Leitbild der Pro Senectute festgelegten Grundsätzen für eine zeitgemässe Betagtenfürsorge voll und ganz entsprochen wird.

Text Marlies Fischer
Fotos H. R. Wüst
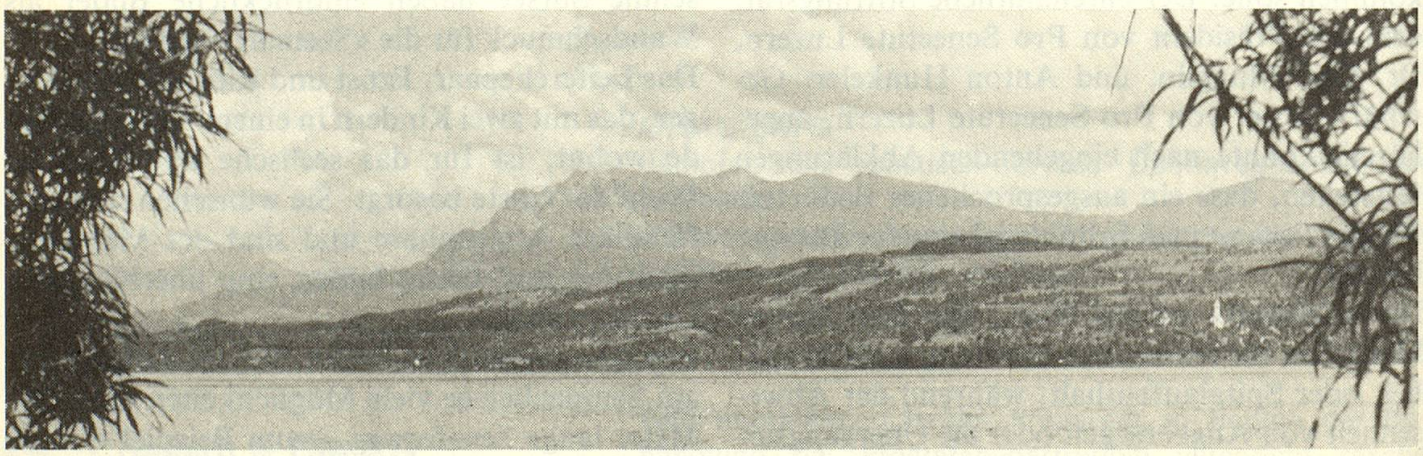
Interessenten wenden sich direkt an das Ferien- und Erholungshaus «Seematt», 6205 Eich LU, Telefon 041/99 11 63. Die Preise (Fr. 45.– im Doppelzimmer, Fr. 50.– bis 55.– im Einzelzimmer) sind durchaus seniorenfreundlich. Das Haus ist von den Krankenkassen anerkannt für verordnete Erholungsaufenthalte oder Pflegebedürftige.