Objekttyp: **Advertising**

Zeitschrift: **Zeitlupe : für Menschen mit Lebenserfahrung**

Band (Jahr): **60 (1982)**

Heft 6

PDF erstellt am: **16.05.2024**

Nutzungsbedingungen

Die ETH-Bibliothek ist Anbieterin der digitalisierten Zeitschriften. Sie besitzt keine Urheberrechte an den Inhalten der Zeitschriften. Die Rechte liegen in der Regel bei den Herausgebern.
Die auf der Plattform e-periodica veröffentlichten Dokumente stehen für nicht-kommerzielle Zwecke in Lehre und Forschung sowie für die private Nutzung frei zur Verfügung. Einzelne Dateien oder Ausdrucke aus diesem Angebot können zusammen mit diesen Nutzungsbedingungen und den korrekten Herkunftsbezeichnungen weitergegeben werden.
Das Veröffentlichen von Bildern in Print- und Online-Publikationen ist nur mit vorheriger Genehmigung der Rechteinhaber erlaubt. Die systematische Speicherung von Teilen des elektronischen Angebots auf anderen Servern bedarf ebenfalls des schriftlichen Einverständnisses der Rechteinhaber.

Haftungsausschluss

Alle Angaben erfolgen ohne Gewähr für Vollständigkeit oder Richtigkeit. Es wird keine Haftung übernommen für Schäden durch die Verwendung von Informationen aus diesem Online-Angebot oder durch das Fehlen von Informationen. Dies gilt auch für Inhalte Dritter, die über dieses Angebot zugänglich sind.

Ein Dienst der *ETH-Bibliothek*
ETH Zürich, Rämistrasse 101, 8092 Zürich, Schweiz, www.library.ethz.ch

http://www.e-periodica.ch

Günstige Ferien für Senioren

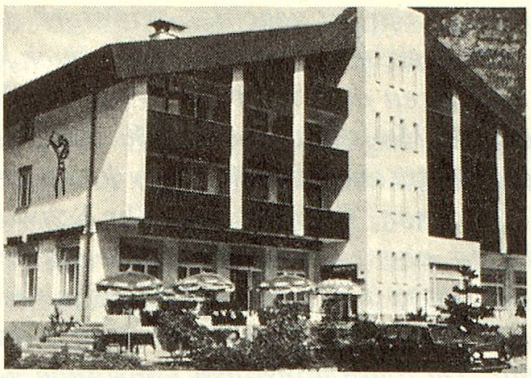

Hotel Restaurant TELL Muotathal

Telefon 043 / 47 11 26

Ihr Ferienort *Muotathal*

Sehr schönes Wandergebiet in der Innerschweiz

Unser neuerbautes Hotel bietet Ihnen das Beste aus Küche und Keller. Rustikales Restaurant, schöne Gartenterrasse, Lift vorhanden. 60 Betten, alle Zimmer mit Bad/WC oder Dusche/WC, Radio und Telefon.
Vollpension Fr. 45.—, Halbpension Fr. 38.— pro Person.
AHV-Rentner haben 10% Ermässigung.

HOTEL GRICHTING
CH-3954 LEUKERBAD

Massage-Institut im Hause
Gegenüber des
St.-Laurent-Thermalbads

Ganzjährig geöffnet. Zimmer mit Bad, Radio und Telefon.
Rôtisserie – Bar.
November bis 20. 12. 1982 und ab 6. 4. 1983 bis 15. 7. 1983
10% Seniorenrabatt auf Pauschalpreise.
Hochsaison auf Anfrage Telefon 027 / 61 12 27, Telex 38 688

Bad Ragaz:

Senioren geniessen in unserem schönen Appartementhaus (Studios und Ferienwohnungen) bei mindestens 10tägigem Kur- oder Ferienaufenthalt in Vor- und Nachsaison (6. Januar bis 31. Mai / 15. Oktober bis 15. Dezember) zu den günstigen Preisen einen Sonderrabatt von 10 Prozent.

Verlangen Sie Prospekte und Preisliste bei
Landhaus Appartement
Weiligstrasse 35, 7310 Bad Ragaz
Telefon 085 / 9 30 40

HOTEL HOLIDAY SELECT LUGANO

Ihr neues, modernes 3-Stern-Hotel mit Restaurant, an zentraler und ruhiger Lage (3 Gehminuten vom Bahnhof). Freie Sicht über Stadt und See. Tiefgarage. Sauna.

Via G. Zoppi 4
Telefon 091 / 23 61 72, Telex CH Hosel 79 131

Tagespauschale ab Fr. 42.— Dir: W. Rast-Candrian

AKTION AHV-FERIEN

Hotel de l'Ours, Prêles, am Fuss des Chasseral.
Ideales Wandergebiet.

Vom 23. August bis 25. September 1983 Vorzugspreis.

Halbpension Fr. 45.— pro Person

Reservation erwünscht:
Tel. 032 / 85 12 03

Es empfiehlt sich
Familie Bourquin-Schmidlin, 2515 Prêles

Gesundheitsferien
unter erfahrener ärztlicher Leitung im

Diät- und Kneippsanatorium Dr. Felbermayer

A-6793 Gaschurn/Montafon - Österreich
986 Meter ü. M.

Wir behandeln alle im Alter vorkommenden Leiden mit **naturgemässen Methoden.** Unsere Stärke ist eine **biologische Vollwerternährung.** Mayr-Kuren, Heilfasten, Akupunktur, Ozontherapie und Aslankuren. Diät- und Kunstvorträge, Kulturfilme, Konzerte, Sing- und Volkstanzabende — auch für Senioren. Altersgymnastik, geführte Wanderungen.

Telefon 0043 / 5558 / 617-0 Telex 52145

Coupon: ZEITLUPE

Senden Sie mir kostenlos Prospekt- und Informationsmaterial.

Name: _____

Adresse: _____

PLZ/Ort: _____

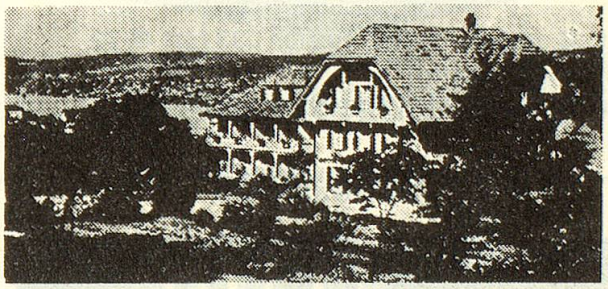

Herzlich willkommen im Bergli

Unser Haus (ein Heim des Chrischonawerkes) steht jedermann offen, der Ruhe, Stille und Erholung sucht.

In unserer familiären Atmosphäre finden besonders Einsame Geborgenheit.

Kurze Morgenandachten. Keine Diät, aber leichte Kost mit viel Gemüse und Salat.
Vollpension Fr. 30.— bis Fr. 35.—, alles inbegriffen. In Dependance Zimmer mit Toilette und Dusche Fr. 40.— bis Fr. 43.—.

Wir freuen uns auf Ihre Anmeldung.

Familie L. und H. Buser
Ferien- und Erholungsheim «Bergli»
8942 Oberrieden am Zürichsee
Telefon 01 / 720 02 34