Objekttyp: **Advertising**

Zeitschrift: **Zeitlupe : für Menschen mit Lebenserfahrung**

Band (Jahr): **57 (1979)**

Heft 3

PDF erstellt am: **16.05.2024**

Nutzungsbedingungen

Die ETH-Bibliothek ist Anbieterin der digitalisierten Zeitschriften. Sie besitzt keine Urheberrechte an den Inhalten der Zeitschriften. Die Rechte liegen in der Regel bei den Herausgebern.
Die auf der Plattform e-periodica veröffentlichten Dokumente stehen für nicht-kommerzielle Zwecke in Lehre und Forschung sowie für die private Nutzung frei zur Verfügung. Einzelne Dateien oder Ausdrucke aus diesem Angebot können zusammen mit diesen Nutzungsbedingungen und den korrekten Herkunftsbezeichnungen weitergegeben werden.
Das Veröffentlichen von Bildern in Print- und Online-Publikationen ist nur mit vorheriger Genehmigung der Rechteinhaber erlaubt. Die systematische Speicherung von Teilen des elektronischen Angebots auf anderen Servern bedarf ebenfalls des schriftlichen Einverständnisses der Rechteinhaber.

Haftungsausschluss

Alle Angaben erfolgen ohne Gewähr für Vollständigkeit oder Richtigkeit. Es wird keine Haftung übernommen für Schäden durch die Verwendung von Informationen aus diesem Online-Angebot oder durch das Fehlen von Informationen. Dies gilt auch für Inhalte Dritter, die über dieses Angebot zugänglich sind.

Ein Dienst der *ETH-Bibliothek*
ETH Zürich, Rämistrasse 101, 8092 Zürich, Schweiz, www.library.ethz.ch

http://www.e-periodica.ch

Herzlich willkommen an unseren grossen

Romantik-Rheinfahrten/Holland

mit dem neuen Schweizer Rheinschiff «MS WILHELM TELL»

Unser «Alles-dabei-Preis»	Fr. 1195.—
«Abzüglich Direkt-Buchungs-Rabatt»	Fr. 100.—
Nettopreis für Sie	nur Fr. 1095.—

Ein exklusives Sonderangebot, speziell gestaltet für Senioren: Neues, komfortables Schiff, ausgesuchte Ausflüge, keine Zimmerwechsel, Swissair-Sonderflug

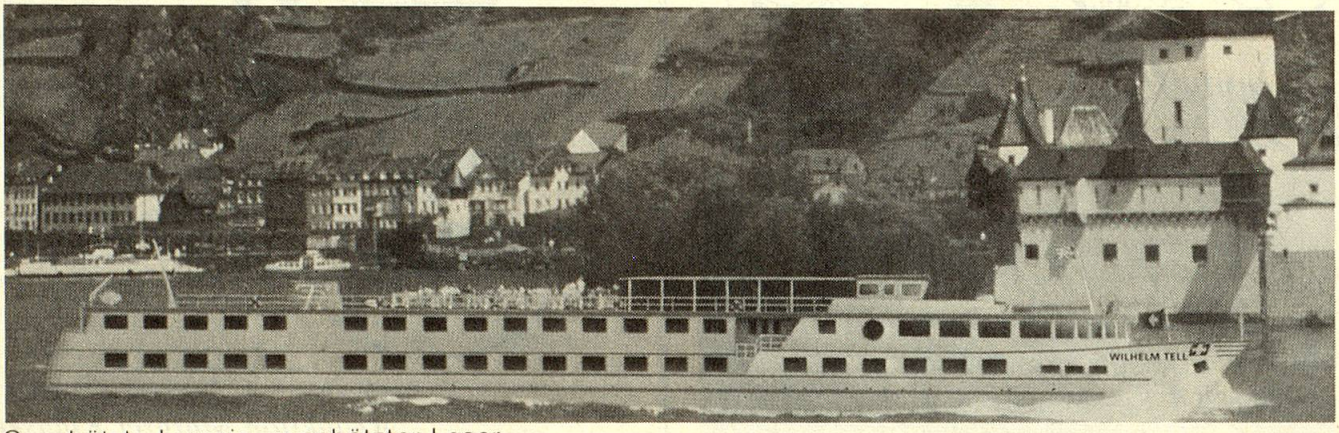

Geschätzte Leserin, geschätzter Leser

«Der Mensch steht im Mittelpunkt», so lautet unser Grundsatz für unsere Arbeit im Tourismus. Mit andern Worten: Wir lassen eine Reise nicht einfach technisch abwickeln und durchführen. Selbstverständlich organisieren wir jede Reise bis ins kleinste Detail. Aber an erster Stelle steht bei uns der Mensch. Deshalb legen wir auf den innern Gehalt einer Reise besonderen Wert. Unsere Rheinreise bietet den idealen Rahmen zur Verwirklichung unseres Grundsatzes. In angenehmer Gesellschaft werden Sie selbst erfahren dürfen, dass wir es ernst meinen mit unserem Leitbild. Wir danken Ihnen und freuen uns auf Ihre Anmeldung.

Ihr Geri Berz

Sonderprogramm für Senioren

Ein neues, hübsches, nicht zu grosses Schweizer Schiff ganz allein für unsere Senioren. Hinflug mit Swissair-Sondermaschine DC-9. Alle Ausflüge und Besichtigungen dabei.

Kabinen

Ober- und Hauptdeckkabinen sind gleich ausgestattet: über dem Wasserspiegel liegende Aussenkabinen mit grossen, aufschliessbaren Fenstern, nebeneinanderliegenden Betten, wovon eines tagsüber aufgeklappt werden kann, und natürlich Schrank und Schreibtisch, jede Kabine mit eigener Dusche und WC und 220 V-Stromanschluss. Zentralheizung.

Sonnendeck

Während der Fahrt geniessen Sie die vorbeiziehende Landschaft vom Sonnendeck aus, das mit Windfang und Sonnenzelt ausgestattet ist. Genügend Stühle stehen zur Verfügung.

Reiseprogramm

15.–22. September 1979

Samstag, 15. September

Am Morgen fährt unser Reisebus ab Basel über —Frick—Brugg—Baden—Zürich HB— direkt zum Flughafen Kloten. Zustieg nach Vereinbarung an der Route. Anschliessend Abflug mit Swissair-Sondermaschine DC-9 nach Amsterdam. Imbiss an Bord. Nach Ankunft Transfer in die Stadt. Unterwegs besuchen wir das Zentrum der Blumenzucht, Aalsmeer, mit der Blumenversteigerung. Anschliessend Stadtrundfahrt in Amsterdam. Bummel durch die lebensfrohe Altstadt. Besuch einer Diamantenschleiferei. Rijksmuseum mit Werken der berühmtesten holländischen Meister (Frans Hals, Rembrandt u.v.a.). Am Abend Einschiffung auf unsere schöne «MS Wilhelm Tell». Bezug der Kabinen. Nachtessen.

Sonntag, 16. September

Am Vormittag laden wir Sie ein zu einer gemütlichen Grachtenrundfahrt oder zu einem Ausflug zu den bekannten Windmühlen und nach Edam. Besuch einer Holzschuhfabrik. Mittags Abfahrt des Schiffes. In herrlicher Ruhe ziehen Städte, Dörfer und Landschaften an uns vorbei. Die Nacht über legt das Schiff in Nijmegen an, der ehemaligen Residenzstadt Karls des Grossen und Barbarossas, heute eine typisch holländische Stadt.

Montag, 17. September

Weiter geht's auf dem Rhein in Richtung Deutschland bis Düsseldorf, wo wir um 16.00 h anlegen. Aufenthalt. Auf einer kleinen Stadtrundfahrt lernen Sie diese schöne und interessante Stadt kennen, Landeshauptstadt von Nordrhein-Westfalen. Die Königsallee oder kurz die «Kö», eine der schönsten Einkaufsstrassen Europas, lädt zu einem Bummel ein.

Dienstag, 18. September
Am Vormittag geht unsere geruhvolle Fahrt weiter in Richtung Köln. Aufenthalt. Stadtbesuch mit Kölner Dom. Am Nachmittag weiter auf dem Rhein bis Bonn. Hier besuchen wir exklusiv für Sie die grosse deutsche Bundesgartenschau. Anschliessend Rückkehr zu unserem Schiff, das inzwischen in Remagen angelegt hat. Nachtessen.

Mittwoch, 19. September
Heute erleben wir einen weiteren Höhepunkt. Sicher gleitet unser Schiff durch die weltberühmte Loreley, vorbei am Loreleyfelsen und den markanten Rebbergen. Am Nachmittag legt das Schiff in Rüdesheim an, dem wohl berühmtesten Weinstädtchen am Rhein. Machen Sie einen Bummel durch die romantischen Gassen, oder setzen Sie sich ganz einfach auf eines der vielen Ruhebänklein und schauen Sie dem emsigen Kommen und Gehen zu.

Donnerstag, 20. September
In angenehmer, geruhsamer Fahrt geht es weiter, vorbei an berühmten Städten wie Mainz, Worms, nach Mannheim mit Binnenhafen und Gartenstadt. Heute abend laden wir Sie ein zu einem Abendausflug nach Heidelberg und zum Neckar, der in Ihnen die Romantik vergangener Zeiten aufleben lässt. Imposant wirkt die nachts beleuchtete Burg.

Freitag, 21. September
Heute geht die Fahrt weiter südwärts nach Strasbourg. Hier erwarten uns die Busse zu einer interessanten Stadtrundfahrt. Das Münster ist eines der schönsten gotischen Bauwerke der Welt. Berühmt sind auch die astronomische Uhr und die alten Fachwerkhäuser, die das Münster umgeben. Heute tagt in der Elsässer Metropole das Europa-Parlament. Am Abend, zum Abschluss unserer grossen Rheinreise, lädt uns der Schiffskapitän zum Captain's Dinner.

Samstag, 22. September
Noch einmal geniessen wir die angenehme, entspannende Fahrt auf dem Rhein bis Basel mit besonders interessanten Schleusendurchfahrten. Ankunft in Basel um 15.00 h. Anschliessend Fahrt mit dem Bus zu den Ausgangspunkten der Reise via Frick—Brugg—Baden—Zürich HB. Ende der Reise. Kleine Programmänderungen vorbehalten.

Unsere «Alles-dabei-Leistungen»

- Transfer mit dem Reisebus nach Programm
- Flug mit Sondermaschine der Swissair, DC-9
- Verpflegung an Bord
- Rheinschiffahrt nach Programm mit dem neuen Schweizer Rheinschiff «MS Wilhelm Tell»
- Vollpension, beginnt mit dem Nachtessen am 15. September und endet mit dem Mittagessen am 22. September
- Unterkunft in schönen Doppel-Kabinen mit Dusche/WC
- Alle Ausflüge nach Programm in Amsterdam und während der Rheinfahrt
- Alle Eintritte zu den Sehenswürdigkeiten
- GERI BERZ - Reiseleitung und Betreuung
- Alle Taxen und Gebühren
- Alle Trinkgelder
- Unterhaltung und Veranstaltungen an Bord
- Reisedokumentation

Zuschläge pro Person
Für Kabine Oberdeck Fr. 50.—
Kabine zur Alleinbenützung Fr. 300.—

Die gleiche Reise in umgekehrter Reihenfolge findet vom 8. bis 15. September 1979 statt, mit kleineren Änderungen, aber gleichen Leistungen im Programm.

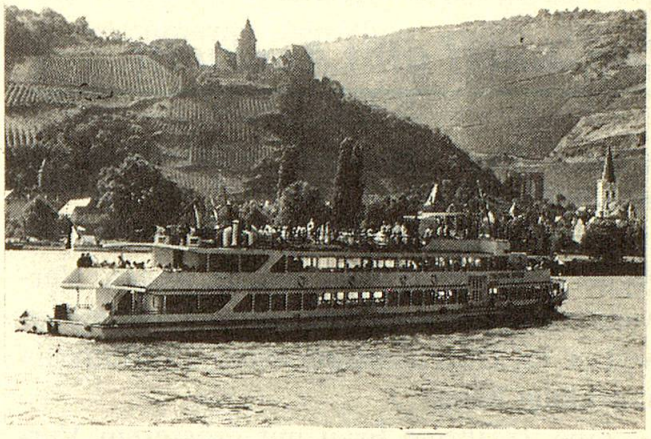

Direkt-Buchungs-Rabatt!

Dank Direkt-Buchungs-System erhalten Sie auf diese Reise

Fr. 100.—

Direkt-Buchungs-Rabatt! Nur bei Geri Berz möglich!

Unser Telefon: 056 / 26 36 33

Anmeldetalon

So bald als möglich einsenden an:

GERI BERZ REISEN AG, Ferien-Veranstaltungen
Zentralstrasse 135, **5430 Wettingen,**
(In verschlossenem Kuvert mit 40 Rp. frankieren!)

Für die Romantik-Rheinfahrt melde ich total

..... Personen an.

Gewünschte Kabine: .....

Pauschalpreis: ..... Reisedatum: .....

Falls diese Reise ausgebucht sein sollte, kommt auch das Datum vom ..... in Frage.

Ich melde folgende Teilnehmer an:

1. .....

2. .....

Strasse .....

PLZ/Ort .....

Telefon .....

Ort/Datum .....

Unterschrift .....