Preis-Kreuzworträtsel Nr. 6 (Lösung Nr. 5)

Objekttyp: **Group**

Zeitschrift: **Zeitlupe : für Menschen mit Lebenserfahrung**

Band (Jahr): **56 (1978)**

Heft 6

PDF erstellt am: **16.05.2024**

Nutzungsbedingungen

Die ETH-Bibliothek ist Anbieterin der digitalisierten Zeitschriften. Sie besitzt keine Urheberrechte an den Inhalten der Zeitschriften. Die Rechte liegen in der Regel bei den Herausgebern.
Die auf der Plattform e-periodica veröffentlichten Dokumente stehen für nicht-kommerzielle Zwecke in Lehre und Forschung sowie für die private Nutzung frei zur Verfügung. Einzelne Dateien oder Ausdrucke aus diesem Angebot können zusammen mit diesen Nutzungsbedingungen und den korrekten Herkunftsbezeichnungen weitergegeben werden.
Das Veröffentlichen von Bildern in Print- und Online-Publikationen ist nur mit vorheriger Genehmigung der Rechteinhaber erlaubt. Die systematische Speicherung von Teilen des elektronischen Angebots auf anderen Servern bedarf ebenfalls des schriftlichen Einverständnisses der Rechteinhaber.

Haftungsausschluss

Alle Angaben erfolgen ohne Gewähr für Vollständigkeit oder Richtigkeit. Es wird keine Haftung übernommen für Schäden durch die Verwendung von Informationen aus diesem Online-Angebot oder durch das Fehlen von Informationen. Dies gilt auch für Inhalte Dritter, die über dieses Angebot zugänglich sind.

Ein Dienst der *ETH-Bibliothek*
ETH Zürich, Rämistrasse 101, 8092 Zürich, Schweiz, www.library.ethz.ch

http://www.e-periodica.ch

ERINNERN SIE SICH NOCH?

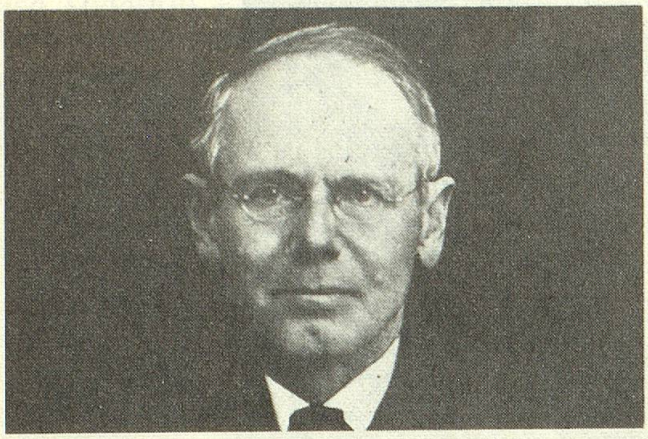

Foto IBA Bilderagentur

Er starb vor 60 Jahren, im letzten Kriegsjahr, dort wo er immer gelebt hatte: in der Steiermark. Geboren 1843, Sohn eines armen Bergbauern. Lesen und Schreiben brachte ihm ein entlassener Schulmeister bei, er lernte das Schneiderhandwerk bei einem wandernden Schneider. Erste literarische Skizzen sandte er der Grazer «Tagespost». Ein Versuch als Buchhändler missglückte. 1865/69 Handelsakademie in Graz. Dank Stipendien, Studienreisen nach Norddeutschland, den Niederlanden, der Schweiz und Italien. Er gründete 1876 in Graz die Monatsschrift «Heimgarten» und wurde ein vielgelesener, volkstümlicher, gemüthafter und humorvoller Volksschriftsteller. In seinem 40bändigen Gesamtwerk wollte er unterhalten, belehren, erbauen und helfen. Viele Geschichten aus «Als ich noch der Waldbauernbub war» gerieten auch in unsere Schullesebücher, z. B. «Als ich die Weihnachtsfreude holen ging». Man dürfte ihn wohl als «österreichischen Gotthelf» ansehen.

Schicken Sie uns eine Postkarte mit dem Namen des Dichters bis zum 31. Dezember. Aus den richtigen Antworten ziehen wir wieder drei Gewinner. Jeder Glückspilz erhält ein Geschenkabonnement der «Zeitlupe» (zum Weiterschenken), gestiftet von Dr. T. H. in Baden.

477 Leserinnen und Leser haben **Ferdinand Hodler** erkannt Gleichwohl hat aber eine Reihe von Leser(inne)n auf Cuno Amiet, Albert Anker, Arnold Böcklin, Rudolf Koller usw. getippt.

Die drei gezogenen **Gewinner** sind:
Frau M. Lardelli, Chur
Herr P. Egli, Wil/ZH
Frau Adele Müller, Wolfwil

Preis-Kreuzworträtsel Nr. 6

Waagrecht: 1 künstl. Wasserlauf, 6 Strom (Europa), 11 m. Vorname, 13 herrschsüchtiger Mensch, 14 Fluss, 15 westgriech. Stadt, 17 Bogen it., 18 Artikel frz., 19 Getreide frz., 21 gebranntes Geschirr, 23 Gefäss ahd, 24 röm. Märtyrerin, 26 Rundfunk, 27 Form von tauen, 28 Stacheltier, 30 Artikel frz., 31 Meerbusen, 32 Prophef frz., 34 Ried niederdt., 35 w. Vorname, 36 «ewiger» Schnee, 37 sittlicher Begriff, 39 Gesellschaftsklasse, 41 abg. Frauenname, 42 Uncle . . ., 44 Gewürz, 46 nicht warm, 47 schwebt in der Luft, 49 deckt das Haus, 51 Flächenmass, 52 Regierungsposten (hist.), 54 Artikel, engl. 55 Kampftruppe Hitlers, 56 Spassmacher, 57 lat. Inschrift am Kreuz, 59 Lithium, 60 wo Idi Amin herrscht, 62 m. Vorname, 64 durchquert Paris, 65 Saiteninstrument.

Senkrecht: 1 Hauptheiligtum des Islams, 2 am Golf von Salerno, 3 Ausruf, 4 Papagei, 5 Kröte (niederdt.), 6 fläm. Maler 17. Jahrh., 7 Gold, it., 8 Natrium, 9 Ansetzen zum Sprung, 10 schlechtes Benehmen, 12 Mass für Holz, 13 drei Personen, 16 See in Asien, 17 Freunde frz., 20 folglich, 22 Verbindungsweg, 23 nicht heiss, 25 liebt das Schöne, 27 Form von tönen, 29 Form von lehren, 31 Frauenname, 33 3× gleich, 34 Frauenname, kurz, 37 Laubbaum, 38 holl. Stadt, 40 Juraformation, 41 Raum für Autos, 42 engstirnig, 43 Bezirkshauptstadt Aargau, 45 Erholungszeit, 46 gramm. Fall, 47 Frauenname, 48 Geldinstitut, 50 Ungläubiger, 52 dän. Komponist, 53 heiter, 56 3× gleich, 58 Frauenname, 61 Dreizehenfaultier, 63 Abk. für Superauto.

Die Buchstaben in den fett umrandeten Feldern ergeben von oben nach unten eine Zutat, die Sie für Ihre Weihnachtsbackwerke brauchen können. Nur dieses Lösungswort ist bis zum 31. Dezember 1978 auf einer Postkarte einzusenden.

Preis-Kreuzworträtsel Nr. 6

von Schwester M. R. Christmann, Zug

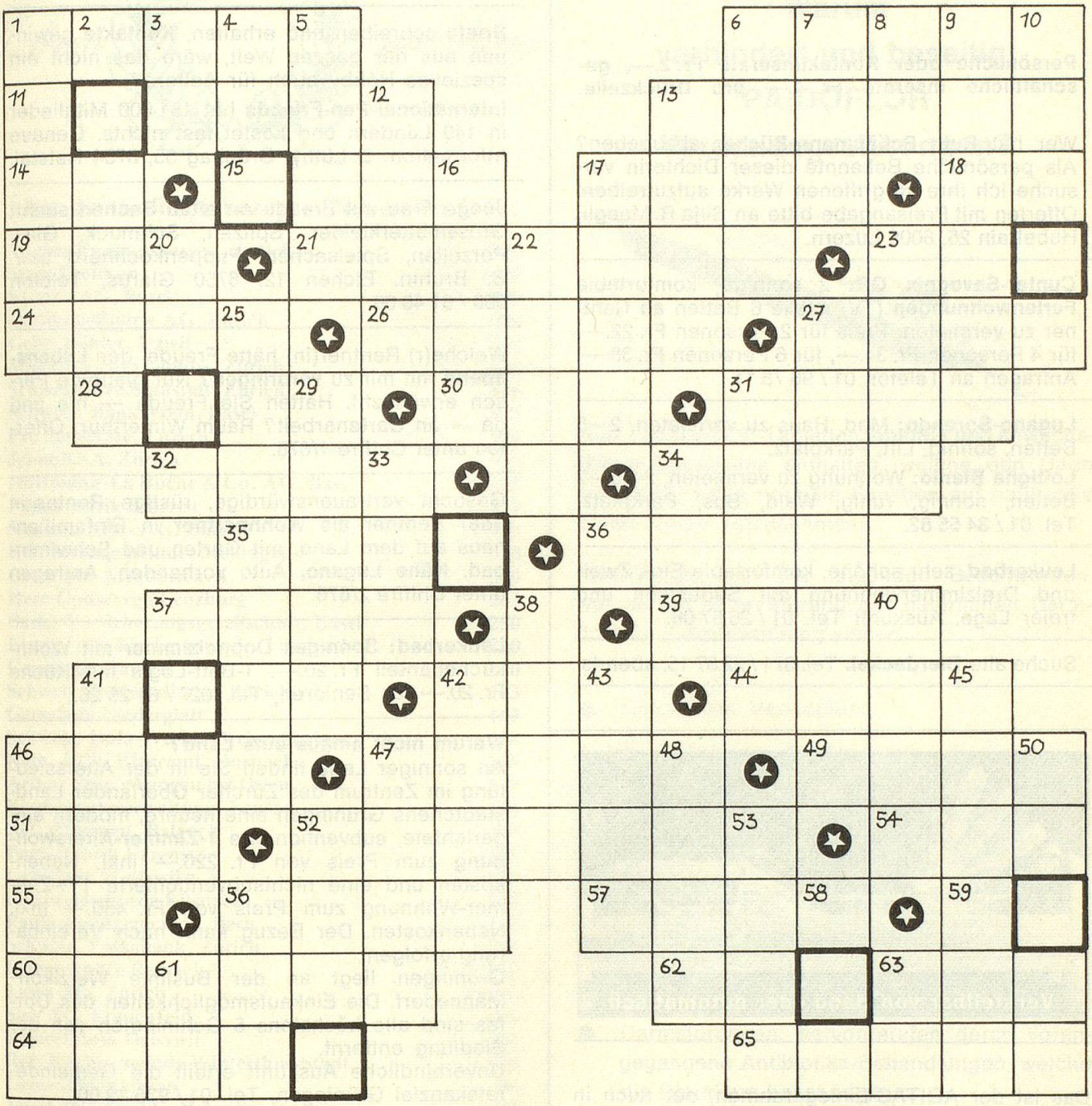

Zum Preis-Kreuzworträtsel Nr. 5

Noch nie ist ein Kreuzworträtsel in der «Zeitlupe» von so vielen Leser(inne)n gelöst worden. **1009** Postkarten türmten sich auf dem Redaktionstisch.

Das doppelsinnige Lösungswort heisst: **Kater.** Gar so einfach war die Lösung nicht. Viele Antworten lauteten auf Karat, Katar, Karte, Vater u. a. Die Doppelsinnigkeit hat gar zu Begleitversen angeregt:

Die Katze kann ein Kater sein
und Kater gibt es von viel Wein.

Ergebnis der Auslosung:
Das von der Schweizerischen Kreditanstalt gestiftete **Goldvreneli** erhielt:
Frau E. Ledermann, Dietikon
Die drei **Trostpreise** fielen an:
Frau M. Haas, Entlebuch
Frau Rosalie Wild, Brunnadern
Herr A. Winistörfer, Uzwil

Senden Sie das Lösungswort (nur dieses!) des 6. Rätsels bis 31. Dezember an «Zeitlupe», Postfach, 8027 Zürich. Absender nicht vergessen!