Objekttyp: **Advertising**

Zeitschrift: **Zivilschutz = Protection civile = Protezione civile**

Band (Jahr): **47 (2000)**

Heft 3

PDF erstellt am: **05.05.2024**

Nutzungsbedingungen

Die ETH-Bibliothek ist Anbieterin der digitalisierten Zeitschriften. Sie besitzt keine Urheberrechte an den Inhalten der Zeitschriften. Die Rechte liegen in der Regel bei den Herausgebern.
Die auf der Plattform e-periodica veröffentlichten Dokumente stehen für nicht-kommerzielle Zwecke in Lehre und Forschung sowie für die private Nutzung frei zur Verfügung. Einzelne Dateien oder Ausdrucke aus diesem Angebot können zusammen mit diesen Nutzungsbedingungen und den korrekten Herkunftsbezeichnungen weitergegeben werden.
Das Veröffentlichen von Bildern in Print- und Online-Publikationen ist nur mit vorheriger Genehmigung der Rechteinhaber erlaubt. Die systematische Speicherung von Teilen des elektronischen Angebots auf anderen Servern bedarf ebenfalls des schriftlichen Einverständnisses der Rechteinhaber.

Haftungsausschluss

Alle Angaben erfolgen ohne Gewähr für Vollständigkeit oder Richtigkeit. Es wird keine Haftung übernommen für Schäden durch die Verwendung von Informationen aus diesem Online-Angebot oder durch das Fehlen von Informationen. Dies gilt auch für Inhalte Dritter, die über dieses Angebot zugänglich sind.

Ein Dienst der *ETH-Bibliothek*
ETH Zürich, Rämistrasse 101, 8092 Zürich, Schweiz, www.library.ethz.ch

http://www.e-periodica.ch

des Historischen Museums mit ihren archäologischen Funden, Möbeln, Gemälden und Waffen aus der Murtenschlacht stellt ein beträchtliches Volumen dar, für das zurzeit kein geeigneter Schutzplatz zur Verfügung steht. Sodann sind mit Beginn dieses Jahres die bernischen Gemeinden Münchenwiler und Clavareyles zur ZSO Murten hinzugekommen. Mit dem ehemaligen Cluniazenserkloster und dem heutigen Volkshochschulzentrum Schloss Münchenwiler hat die ZSO Murten somit ein drittes Objekt der Kategorie A erhalten. Im Hinblick auf die Expo.02 hat der KGS des Gemeindeverbandes zudem die Aufgabe erhalten, ein Konzept auszuarbeiten zur Beschriftung der Kulturgüter im Verbandsgebiet zugunsten der Bevölkerung und der Touristen.

Die Angaben und Fotos wurden in verdankenswerter Weise von Martin Bula, DC KGS Stv, zur Verfügung gestellt.

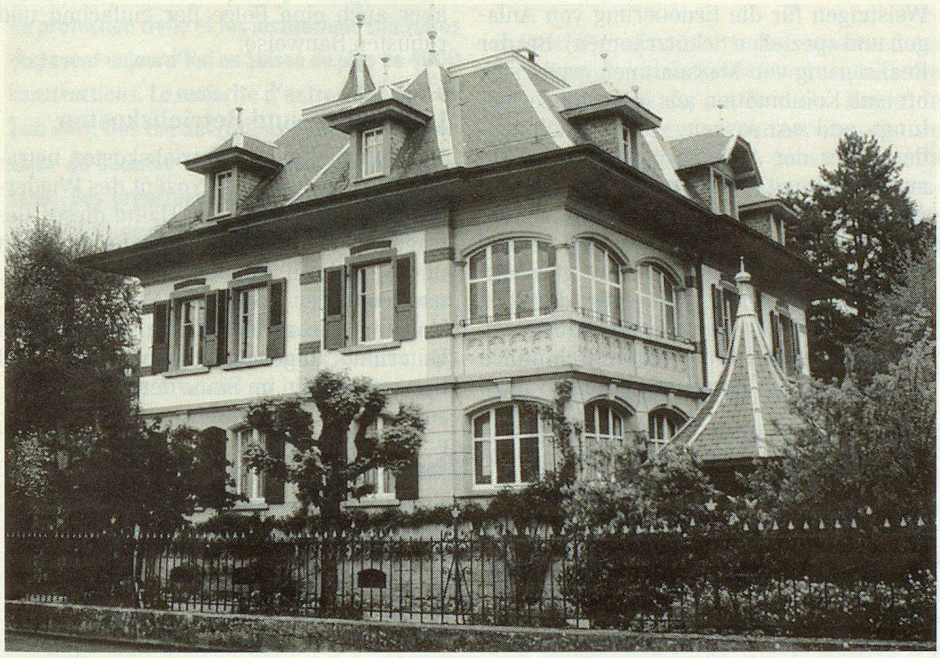

Die Villa Bahnhofstrasse 5 in Murten (C-Objekt).

Der Eisspeicher in Greng – ein C-Objekt.

Als Mitglied des Schweizerischen Zivilschutzverbandes erhalten Sie die Zeitschrift «Zivilschutz» gratis nach Hause geliefert!

Verlangen Sie doch ganz einfach einige Probenummern der Zeitschrift «Zivilschutz» sowie Unterlagen über den Schweizerischen Zivilschutzverband.

Coupon einsenden an:
SZSV, Postfach 8272, 3001 Bern

☐ Ja, ich möchte einige Probenummern der Zeitschrift «Zivilschutz» sowie Unterlagen über den Schweizerischen Zivilschutzverband.

Name: _____

Vorname: _____

Strasse, Nr.: _____

PLZ, Ort: _____

Telefon: _____