Objekttyp: **Advertising**

Zeitschrift: **Zivilschutz = Protection civile = Protezione civile**

Band (Jahr): **30 (1983)**

Heft 11-12

PDF erstellt am: **10.05.2024**

Nutzungsbedingungen

Die ETH-Bibliothek ist Anbieterin der digitalisierten Zeitschriften. Sie besitzt keine Urheberrechte an den Inhalten der Zeitschriften. Die Rechte liegen in der Regel bei den Herausgebern.
Die auf der Plattform e-periodica veröffentlichten Dokumente stehen für nicht-kommerzielle Zwecke in Lehre und Forschung sowie für die private Nutzung frei zur Verfügung. Einzelne Dateien oder Ausdrucke aus diesem Angebot können zusammen mit diesen Nutzungsbedingungen und den korrekten Herkunftsbezeichnungen weitergegeben werden.
Das Veröffentlichen von Bildern in Print- und Online-Publikationen ist nur mit vorheriger Genehmigung der Rechteinhaber erlaubt. Die systematische Speicherung von Teilen des elektronischen Angebots auf anderen Servern bedarf ebenfalls des schriftlichen Einverständnisses der Rechteinhaber.

Haftungsausschluss

Alle Angaben erfolgen ohne Gewähr für Vollständigkeit oder Richtigkeit. Es wird keine Haftung übernommen für Schäden durch die Verwendung von Informationen aus diesem Online-Angebot oder durch das Fehlen von Informationen. Dies gilt auch für Inhalte Dritter, die über dieses Angebot zugänglich sind.

Ein Dienst der *ETH-Bibliothek*
ETH Zürich, Rämistrasse 101, 8092 Zürich, Schweiz, www.library.ethz.ch

http://www.e-periodica.ch

devrait avoir lieu sur un laps de temps plus étendu.
Par ailleurs, le commandant de la brigade frontière 7 a indiqué sa position par rapport à un certain nombre de questions spécifiques relevant de la protection civile. Se référant aux secteurs de l'information et des transmissions, le brigadier Mühlemann a pu, là aussi, réitérer que: «Nous ne pouvons pas nous permettre de fonctionner chacun de notre côté!» Dans le domaine de l'information, cela signifie, pour Ernst Mühlemann, que l'on doit s'appuyer davantage sur un réseau d'information informel. Sur le plan des transmissions, le brigadier Mühlemann pense que la protection civile pourrait faire usage des lignes téléphoniques de l'armée. Le général à une étoile ne manifesta pas une joie extrême quant à la séparation rigoureuse entre les militaires et la population civile en ce qui concerne les abris; à son avis, il existe des situations où, par exemple, des militaires doivent utiliser des abris réservés aux civils et inversement.
L'orateur a fait l'éloge de la protection civile en Thurgovie. D'ailleurs, Ernst Mühlemann a plaidé en général pour davantage d'exercices «collant» à la réalité et moins d'exercices planifiés dans le moindre détail. «Dans la protection civile, il faut avoir le courage de recourir davantage à la tactique de la mission au coup par coup.» En ce qui concerne la problématique «la femme et la défense générale», Ernst Mühlemann a pris clairement et nettement position pour le principe du volontariat.
Au début de son exposé, le brigadier Mühlemann s'est élevé avec véhémence contre les exercices s'inspirant de l'hypothèse selon laquelle la Suisse serait complètement détruite. Cela est, selon lui, tout à fait utopique, étant donné que le but de l'adversaire n'est pas, en dernier ressort, de conquérir un désert. Aussi Ernst Mühlemann envisage-t-il plutôt un recours aux armes conventionnelles, voire aux armes atomiques tactiques de portée limitée, par rapport auxquelles on ne peut naturellement jamais exclure totalement le risque d'une escalade.

KRÜGER
humide?
Nos appareils de déshumidification vous protègent de l'humidité!
Demandez notre spécialiste en déshumidification!
Krüger + Co.
1010 Lausanne tél. 021 32 92 90
3110 Münsingen BE tél. 031 92 48 11
4114 Hofstetten p. Bâle tél. 061 75 18 44

Embru équipe entièrement les installations de la protection civile et des cantonnements

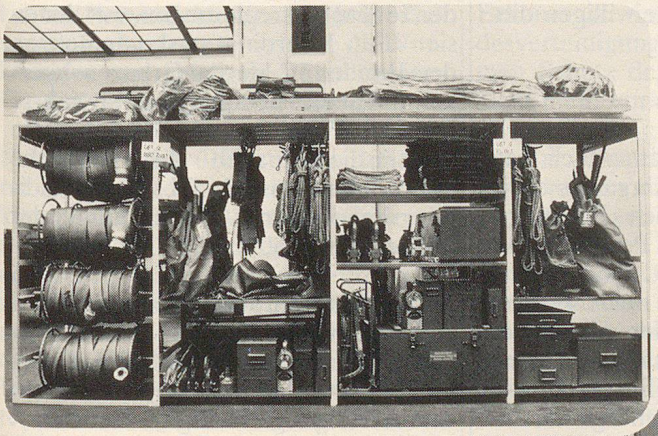

Armoires, étagères pour matériel et pour effets.
Lits à usages multiples. Utilisation comme lits ou comme casiers de stockage.

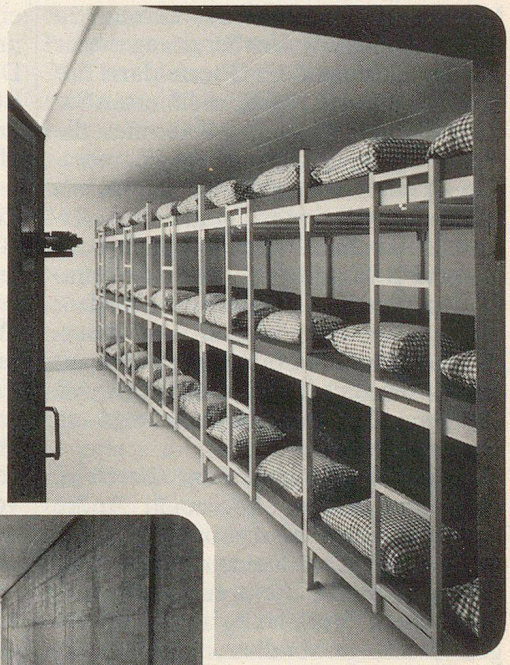

Tables et chaises

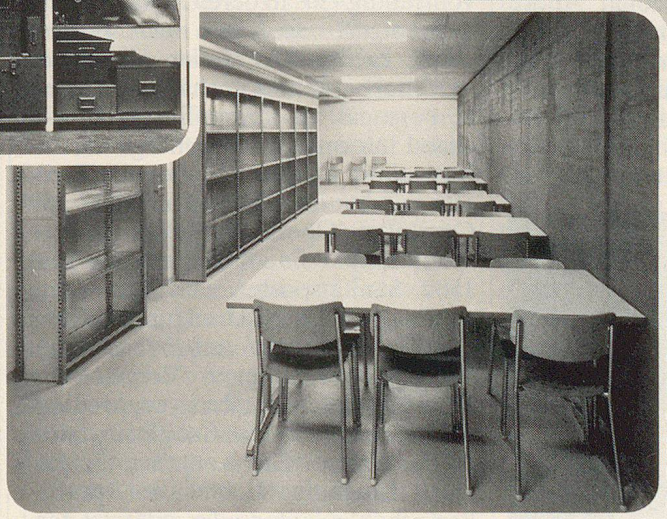

ZM 3/80

Usines Embru
Agence Lausanne, 1000 Lausanne 19
Téléphone 021 / 27 42 57

embru

Exposition permanente et fabrication:
1530 Payerne, route Grandcour
Téléphone 037 / 61 12 85

Nous équipons entièrement les installations de la protection civile et des cantonnements et nous nous tenons à votre disposition dès la planification. Demandez notre documentation avec listes de références.