Objekttyp: **Advertising**

Zeitschrift: **Zivilschutz = Protection civile = Protezione civile**

Band (Jahr): **28 (1981)**

Heft 1-2

PDF erstellt am: **02.05.2024**

Nutzungsbedingungen

Die ETH-Bibliothek ist Anbieterin der digitalisierten Zeitschriften. Sie besitzt keine Urheberrechte an den Inhalten der Zeitschriften. Die Rechte liegen in der Regel bei den Herausgebern.
Die auf der Plattform e-periodica veröffentlichten Dokumente stehen für nicht-kommerzielle Zwecke in Lehre und Forschung sowie für die private Nutzung frei zur Verfügung. Einzelne Dateien oder Ausdrucke aus diesem Angebot können zusammen mit diesen Nutzungsbedingungen und den korrekten Herkunftsbezeichnungen weitergegeben werden.
Das Veröffentlichen von Bildern in Print- und Online-Publikationen ist nur mit vorheriger Genehmigung der Rechteinhaber erlaubt. Die systematische Speicherung von Teilen des elektronischen Angebots auf anderen Servern bedarf ebenfalls des schriftlichen Einverständnisses der Rechteinhaber.

Haftungsausschluss

Alle Angaben erfolgen ohne Gewähr für Vollständigkeit oder Richtigkeit. Es wird keine Haftung übernommen für Schäden durch die Verwendung von Informationen aus diesem Online-Angebot oder durch das Fehlen von Informationen. Dies gilt auch für Inhalte Dritter, die über dieses Angebot zugänglich sind.

Ein Dienst der *ETH-Bibliothek*
ETH Zürich, Rämistrasse 101, 8092 Zürich, Schweiz, www.library.ethz.ch

http://www.e-periodica.ch

Embru ist Vollausrüster für Zivilschutzanlagen und Truppenunterkünfte

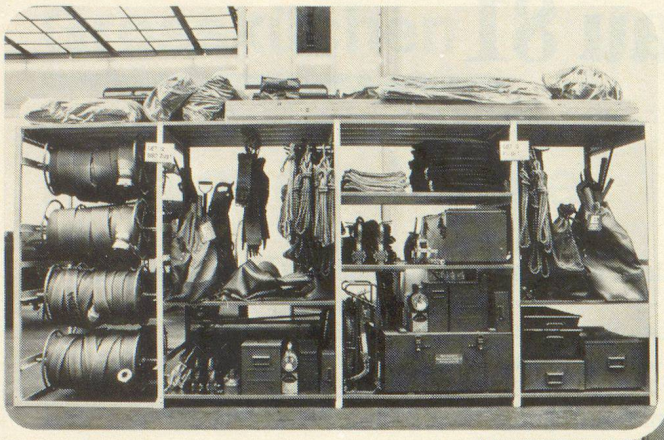

Schränke,
Effekten- und
Materialgestelle
Kombi-Betten als
Liege- und
Lagergestelle

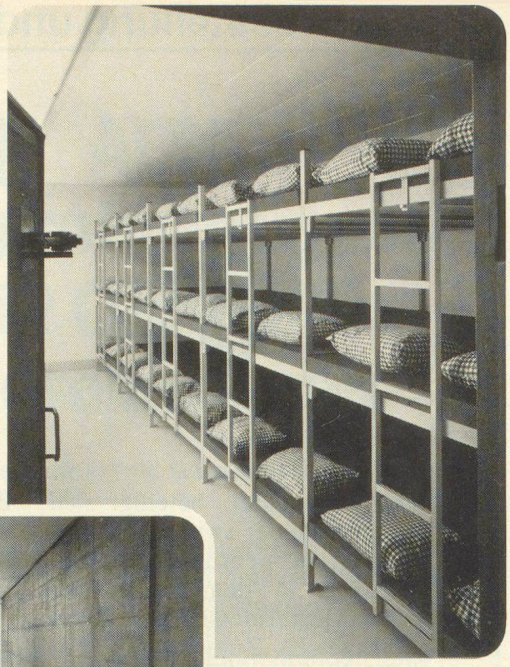

Tische und Stühle

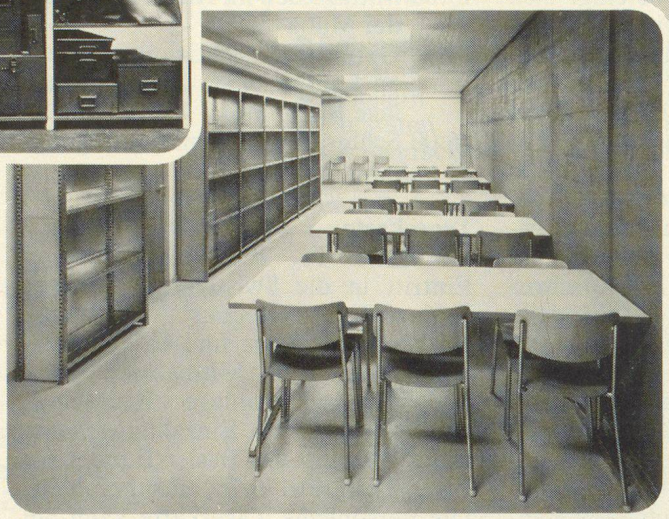

Embru-Werke, Kommunalbedarf
8630 Rüti ZH
Telefon 055/312844

embru

Schutzraumausstellung in Rüti
Fabrikation und permanente
Ausstellung in Payerne

Wir liefern vollständige
Einrichtungen und
planen mit. Verlangen
Sie unsere Dokumentation mit Referenzen.

ZM 3/80

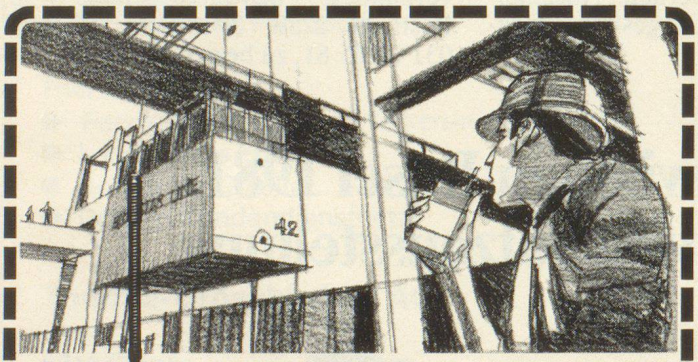

Wenn Sie ein Handsprechfunkgerät mit handfesten Vorteilen suchen: Das neueste SE20 von Autophon hat sie: hohe Sendeleistung, hohe Empfangsempfindlichkeit, geringer Stromverbrauch und extrem hohe Schaltbreite.

Mehr über dieses Hochleistungsfunkgerät in Hybridschaltungstechnik, Modulbauweise und Ganzmetallgehäuse erfahren Sie bei jeder Autophon-Niederlassung.

AUTOPHON

Autophon-Niederlassungen
in Zürich 01 201 44 33, St. Gallen 071 25 85 11, Basel 061 22 55 33,
Bern 031 42 66 66, Luzern 041 44 04 04
Téléphonie SA in Lausanne 021 26 93 93, Sion 027 22 57 57,
Genève 022 42 43 50

ADVICO

SWISS BAU 81

4. Baufachmesse
Di 24. 2. – So 1. 3. 1981

7. BAU MASCHINEN MESSE

Sa 21. 2. – So 1. 3. 1981

Basel

In der Schweizer Mustermesse
täglich von 9 bis 18 Uhr durchgehend geöffnet.
Mit der Bahn ca. 20% Fahrvergünstigung.
Park and Ride-System für Autoreisende.

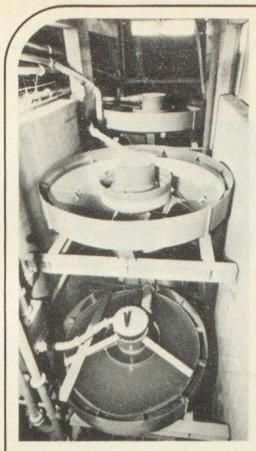
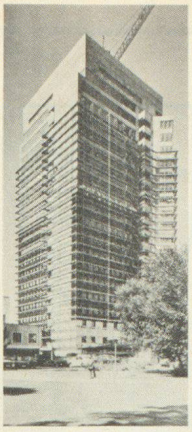
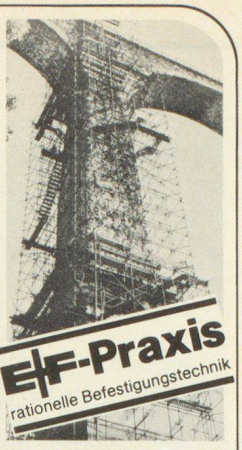

Schwerstbefestigungen Fassadenverkleidungen Betonverbindungen

Für Sicherheit
und Wirtschaftlichkeit.

EF®-Befestigungstechnik

... Erfahrung und Fachwissen des EF-Beratungsdienstes helfen Ihnen, bei schwierigen Problemen wirtschaftliche Lösungen zu finden. Einfach anrufen – es lohnt sich!

Egli, Fischer Zürich

Egli, Fischer & Co AG, Abt. Befestigungstechnik
Gotthardstrasse 6, 8022 Zürich, Telefon 01 202 02 93
Verkaufsbüro Genf:
18, rue Caroubiers, 1227 Carouge, Telefon 022 42 12 55

Protezione civile:
Serramenti blindati
Impianti di ventilazione

Zivilschutz:
Abschlüsse
Belüftungsanlagen

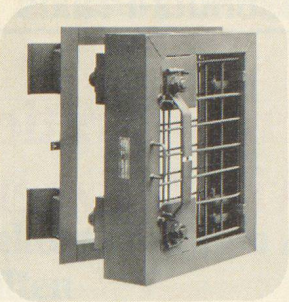
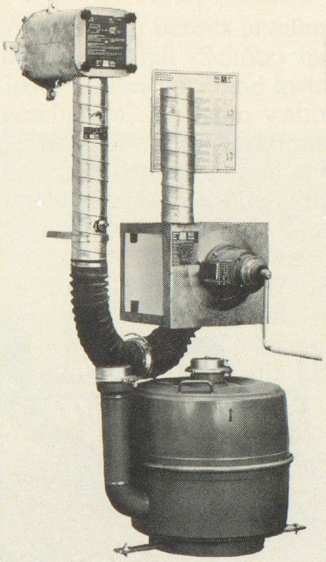
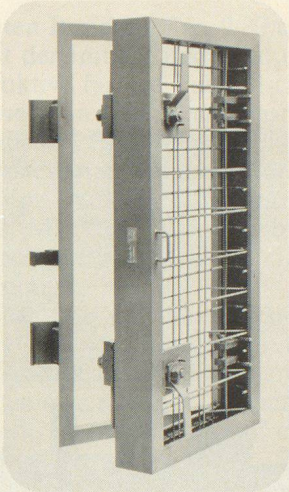

Marchi Officine SA
CH-6934 Bioggio
Telefono 091 59 16 31

Marchi AG
CH-3000 Bern 5
Telefon 031 25 16 25

Vom Aschenbecher, über Aktenschränke, über Betten, Effektengestelle, Garderobenschränke, Konsolentische, Liege-Lagergestelle, „Noppa" Matratzen, Stühle, Tische, Universalgestelle, bis hin zum Zweierbett, finden Sie alles für Zivilschutz- und Militärunterkünfte bei Hostra.

Hj. Bolt

hostramobiliar
Hochstrasser AG 8630 Rüti ZH
Eichwiesstr. 9 Tel. 055 31 17 72