Objekttyp: **Advertising**

Zeitschrift: **Zivilschutz = Protection civile = Protezione civile**

Band (Jahr): **22 (1975)**

Heft 9

PDF erstellt am: **28.04.2024**

Nutzungsbedingungen

Die ETH-Bibliothek ist Anbieterin der digitalisierten Zeitschriften. Sie besitzt keine Urheberrechte an den Inhalten der Zeitschriften. Die Rechte liegen in der Regel bei den Herausgebern.
Die auf der Plattform e-periodica veröffentlichten Dokumente stehen für nicht-kommerzielle Zwecke in Lehre und Forschung sowie für die private Nutzung frei zur Verfügung. Einzelne Dateien oder Ausdrucke aus diesem Angebot können zusammen mit diesen Nutzungsbedingungen und den korrekten Herkunftsbezeichnungen weitergegeben werden.
Das Veröffentlichen von Bildern in Print- und Online-Publikationen ist nur mit vorheriger Genehmigung der Rechteinhaber erlaubt. Die systematische Speicherung von Teilen des elektronischen Angebots auf anderen Servern bedarf ebenfalls des schriftlichen Einverständnisses der Rechteinhaber.

Haftungsausschluss

Alle Angaben erfolgen ohne Gewähr für Vollständigkeit oder Richtigkeit. Es wird keine Haftung übernommen für Schäden durch die Verwendung von Informationen aus diesem Online-Angebot oder durch das Fehlen von Informationen. Dies gilt auch für Inhalte Dritter, die über dieses Angebot zugänglich sind.

Ein Dienst der *ETH-Bibliothek*
ETH Zürich, Rämistrasse 101, 8092 Zürich, Schweiz, www.library.ethz.ch

http://www.e-periodica.ch

AccuLux

229.–

mit **wartungsfreien gasdichten** Nickel/Cadmium-Akkumulatoren
Gewicht nur 1 kg

Notstromleuchte

BZS-Schock-geprüft

Die AccuLux-Notstromleuchte gibt sofort strahlend helles Licht, wenn der Strom im Hause ausfällt. Die wichtigsten Teile des Hauses, der Flur oder das Treppenhaus, sind hell erleuchtet, und das Suchen nach Taschenlampen oder Kerzen entfällt.
Die AccuLux-Notstromleuchte kann dann auch als Handleuchte verwendet und dort eingesetzt werden, wo es notwendig ist.
Die AccuLux-Notstromleuchte gibt in voll aufgeladenem Zustand für etwa **3½ Stunden Licht.**

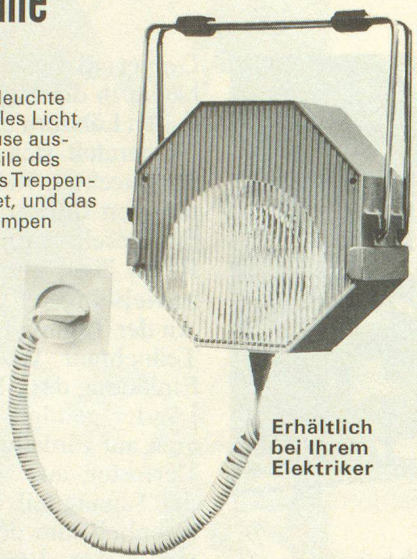

Erhältlich bei Ihrem Elektriker

Generalvertretung

MEXAG

Riedtlistrasse 8, 8042 Zürich
Telefon 01 60 17 69

Depositario e agente esclusivo per la Svizzera di lingua italiana
Dante Bontagnoli, CH-6932 Breganzona
Telefono 091 2 14 45, via Lucino 33

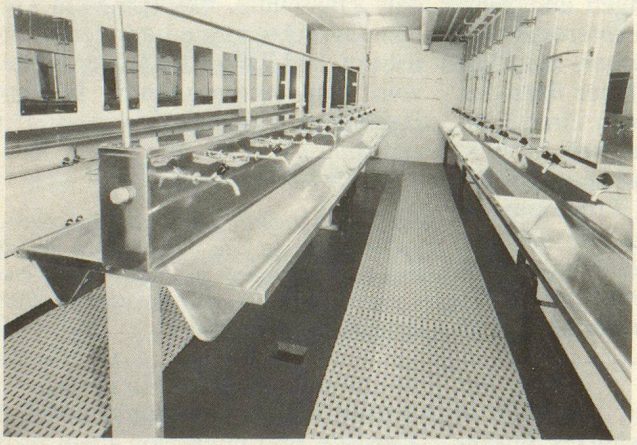

ALST Glarus-Waschraum

Sanitäre Apparate in Chromnickelstahl.

- Doppelwaschrinne
- Einzelwaschrinne
- Ausgüsse mit Randspülung
- Lavabos
- Spiegel und Tablare
- Klosetts
- Waschtische

SIC AG, 4020 Basel
Wartenbergstrasse 15, Tel. 061 41 97 84

Ins Katastrophengebiet führen oft nur «Unimog-Wege»

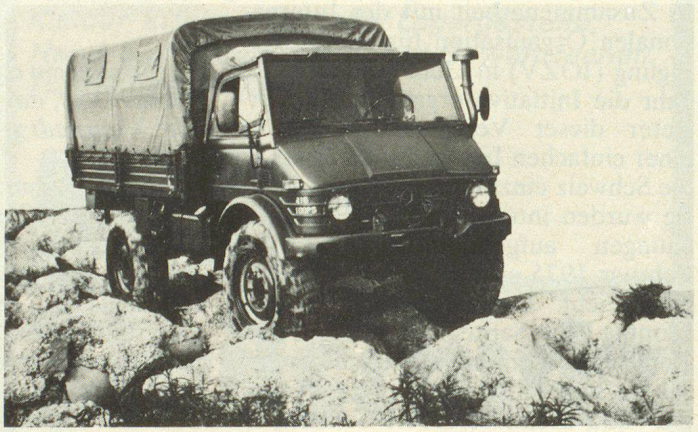

Die Zufahrtswege sind verstopft. Man muss querfeldein. Durch Strassengräben und über Steilhänge. Über Schutt und Geröll. Über Stufen und Bodenwellen.

Das schafft nur noch der Unimog:

Mit Allrad-Antrieb, Differentialsperren in beiden Achsen und grosser Boden- und Bauchfreiheit wird auch das schwierigste Gelände überwunden. Aber auch grössere Distanzen meistert er – dank seiner hohen Strassengeschwindigkeit – rasch und mühelos.

Die hervorragenden Fahreigenschaften und die erprobten Geräte und Aufbauten für den Brandschutz, die Ölwehr, den Bergungs-, Sanitäts- und Versorgungsdienst machen den Unimog zum idealen Fahrzeug für den Katastrophenschutz.

Unsere Unimog-Fachleute beraten Sie sachkundig.

Robert Aebi

Robert Aebi AG, Postfach, 8023 Zürich, Tel. 01/231 7 50

Mercedes-Benz Unimog