Objekttyp: **Advertising**

Zeitschrift: **Zivilschutz = Protection civile = Protezione civile**

Band (Jahr): **22 (1975)**

Heft 5

PDF erstellt am: **28.04.2024**

Nutzungsbedingungen

Die ETH-Bibliothek ist Anbieterin der digitalisierten Zeitschriften. Sie besitzt keine Urheberrechte an den Inhalten der Zeitschriften. Die Rechte liegen in der Regel bei den Herausgebern.
Die auf der Plattform e-periodica veröffentlichten Dokumente stehen für nicht-kommerzielle Zwecke in Lehre und Forschung sowie für die private Nutzung frei zur Verfügung. Einzelne Dateien oder Ausdrucke aus diesem Angebot können zusammen mit diesen Nutzungsbedingungen und den korrekten Herkunftsbezeichnungen weitergegeben werden.
Das Veröffentlichen von Bildern in Print- und Online-Publikationen ist nur mit vorheriger Genehmigung der Rechteinhaber erlaubt. Die systematische Speicherung von Teilen des elektronischen Angebots auf anderen Servern bedarf ebenfalls des schriftlichen Einverständnisses der Rechteinhaber.

Haftungsausschluss

Alle Angaben erfolgen ohne Gewähr für Vollständigkeit oder Richtigkeit. Es wird keine Haftung übernommen für Schäden durch die Verwendung von Informationen aus diesem Online-Angebot oder durch das Fehlen von Informationen. Dies gilt auch für Inhalte Dritter, die über dieses Angebot zugänglich sind.

Ein Dienst der *ETH-Bibliothek*
ETH Zürich, Rämistrasse 101, 8092 Zürich, Schweiz, www.library.ethz.ch

http://www.e-periodica.ch

Einfach imponierend, diese Land Cruiser von Toyota.

Imponierend ihre Vielseitigkeit. Imponierend ihre Kraft und ihre Leistung. Imponierend ihre komplette Ausstattung. Und ganz besonders imponierend ihr günstiger Preis.
Die Land Cruiser haben einen bulligen 6-Zylinder-OHV-Motor, 3878 cm³, jeder leistet 123 DIN-PS bei 3800 U./min, jeder hat ein maximales Drehmoment von 26,7 mkg (DIN) bei 2200 U./min und eine vom Werk garantierte Anhängelast von 6000 kg. Jeder hat 4 Strassen- und 4 Geländegänge, der Vorderradantrieb ist während der Fahrt zuschaltbar. Und jeder ist komplett ausgerüstet – nicht einmal ein Radio fehlt.

Toyota Land Cruiser Vinyl Top
Mit Blachenverdeck. 6 Plätze oder 670 kg Nutzlast. **Fr. 19 950.–**

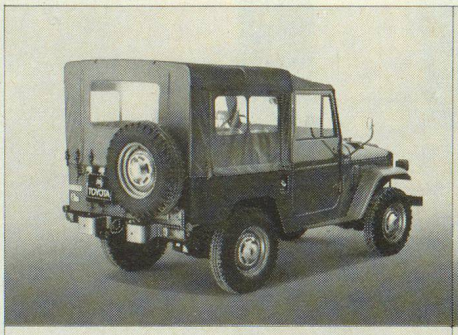

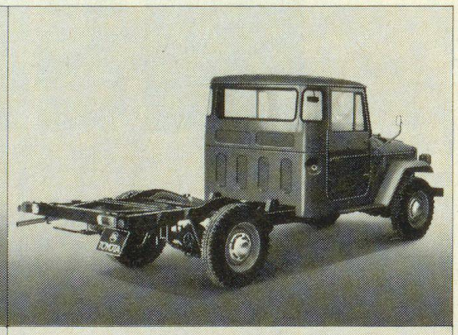

Toyota Land Cruiser Chassis Kabine
3 Plätze, Chassis-Tragfähigkeit 1350 kg.
Fr. 20 500.–

Toyota Land Cruiser Hard Top
Mit festem Aufbau und hinterer Doppelflügeltüre. 6 Plätze oder 600 kg Nutzlast.
Fr. 21 800.–

Toyota Land Cruiser Pick Up
3 Plätze, Nutzlast 1210 kg, Brückenlänge innen 2135 mm, Brückenbreite innen 1590 mm.
Fr. 21 700.–
Fr. 22 250.– mit Blache
Fr. 22 950.– mit Blache und Bänken

Toyota Land Cruiser Station Wagon
5 Türen, 6 Plätze oder 680 kg Nutzlast.
Fr. 27 500.–
Fr. 27 900.– mit 8 Plätzen

Coupon

Diese Land Cruiser von Toyota sind tatsächlich imponierend. Damit ich mich bis ins Detail informieren kann, bitte ich um ausführliche Unterlagen.

Name: _____

Vorname: _____

Strasse: _____

PLZ: _____

Ort: _____

Coupon einsenden an:
Toyota AG
Abt. Nutzfahrzeuge
5745 Safenwil
Tel. 062 67 93 11

Garantie: 1 Jahr oder 20 000 km.

TOYOTA
Worauf Sie sich verlassen können.

WIRZ 174.102.1

KRÜGER

schützt
Zivilschutz- und
Luftschutzräume
vor Feuchtigkeit

Krüger+Co 9113 Degersheim

Wenn es eilt: Telefon 071 54 15 44 und Filialen:

8155 Oberhasli ZH	Telefon 01 94 71 95
3117 Kiesen BE	Telefon 031 92 96 12
4149 Hofstetten bei Basel	Telefon 061 75 18 44
6596 Gordola TI	Telefon 093 67 42 61

Die grosse Nachfrage nach

Zivilschutz-klebern

PROTECTION CIVILE PROTEZIONE CIVILE ZIVILSCHUTZ

hat uns bewogen, einen grossen Bestand anzuschaffen. Die Kleber in der Farbe Schwarz auf gelbem Grund gehalten sind selbstklebend, wetterfest und haben die Grösse von 11 × 11 cm. Sie können zum Preis von 25 Rappen je Stück abgegeben werden.

Zivilschutzabzeichen

mit dem offiziellen Signet, feuervergoldet, mit Nadel oder Sicherheitsnadel (Bröschlein) sind wieder beziehbar. Preis: Fr. 3.50.

Zivilschutzgläser

Weissweingläser mit gelb-schwarzem ZS-Signet.
Dutzendschachtel Fr. 12.–

Besonders wirkungsvoll sind

farbige Tischsets,

die als Werbung für den Zivilschutz überall Verwendung finden, wo gegessen wird, wie zum Beispiel in Zivilschutzzentren, in Hotels, bei Veranstaltungen des Zivilschutzes oder anderen Gelegenheiten. Diese gelungenen Sets werden in Paketen zu 1000 Exemplaren zu Fr. 50.– abgegeben.

Jugend und Zivilschutz

Vorrätig ist noch ein Stock des wertvollen Ringbuches «Zivilschutz und Schule», wie es in den österreichischen Schulen durch das Unterrichtsdepartement zur Zivilschutzbelehrung an die Lehrer abgegeben wird. Kosten Fr. 12.–.

Alle Bestellungen sind an das Zentralsekretariat des Schweizerischen Bundes für Zivilschutz, Schwarztorstrasse 56, 3007 Bern, zu richten. Telefon 031 25 65 81.

pretema ag

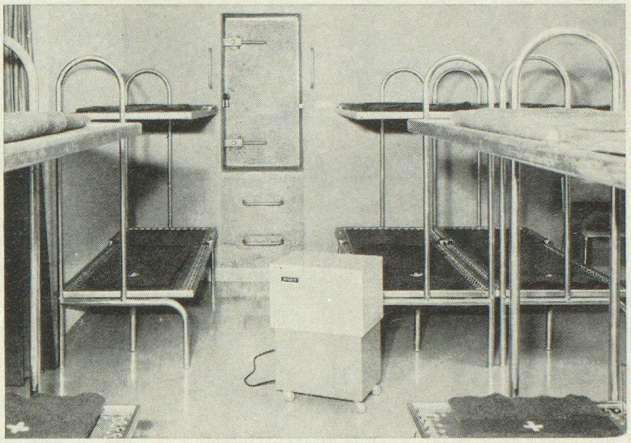

FEUCHTIGKEITSSCHÄDEN VERMEIDEN MIT PRETEMA-ELEKTRO-ENTFEUCHTERN

Schutz von Holz, Mauerwerk, Installationen und eingelagertem Material.
Für jede Raumgrösse und Temperatur, bewährtes Schweizer Fabrikat, geprüft von Bundesamt für Zivilschutz, wartungsfrei, ohne Chemikalien.

Unverbindliche, kostenlose Beratung.

DESHUMIDIFICATEURS ELECTRIQUES PRETEMA EVITENT LES DEGATS DUS A L'HUMIDITE

Protection des constructions en bois, des maçonneries, des installations et du matériel entreposé.

Pour toutes dimensions et températures, matériel suisse éprouvé, contrôlé par l'Office fédéral de la protection civile, aucun entretien.

Veuillez vous renseigner sans engagements.

EVITATE GLI INCONVENIENTI DELL'UMIDITA CON L'AIUTO DELL'ESSICCATORE PRETEMA

Protegge legno, pareti, installazioni e materiale immagazzinato.

Per ogni locale di qualsiasi grandezza e temperatura.
Prodotto svizzero, controllato dall'Ufficio federale della protezione civile.
Non richiede manutenzione alcuna.

Consigliamo gratuitamente.

8903 Birmensdorf-Zürich
Telephon 01 / 95 47 11

Notleuchten von Angst + Pfister – für sicheres Licht bei Stromausfall

Was geschieht, wenn plötzlich der Strom ausfällt? Das Notlicht wird augenblicklich an- und die Panikgefahr ausgeschaltet! Das ist Sicherheit im Betrieb, Markierung der Fluchtwege, Schutz vor Unfallgefahren.

Auch auf diesem Spezialgebiet hat A + P ausschliesslich Höchstqualität anzubieten: Qualität in der Funktion, Qualität in der Zuverlässigkeit, Qualität im Design, die sich bereits tausendfach bewährt hat. Mit einem Wort: Qualität, die den Namen CEAG-DOMINIT trägt.

CEAG-DOMINIT-Notleuchten von Angst + Pfister schalten sich bei Stromunterbruch sofort automatisch ein und nach Wiedereinschalten des Netzstroms selbsttätig wieder ab. Wartungsfreiheit und automatische Selbstaufladung sind weitere Vorzüge. CEAG-DOMINIT-Notleuchten sind ohne bauliche Veränderung installierbar, können beschriftet werden, sind SEV- und vom Bundesamt für Zivilschutz Schock-geprüft. Dazu entsprechen sie auch kantonalen Vorschriften.

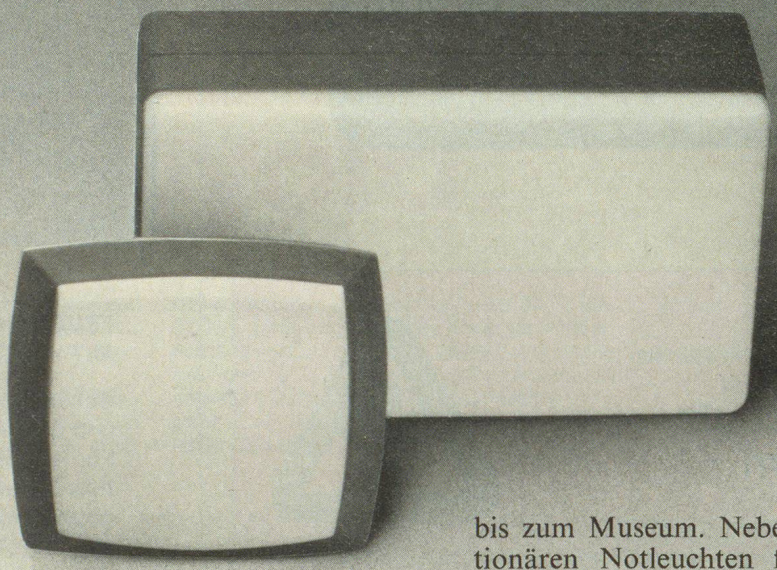

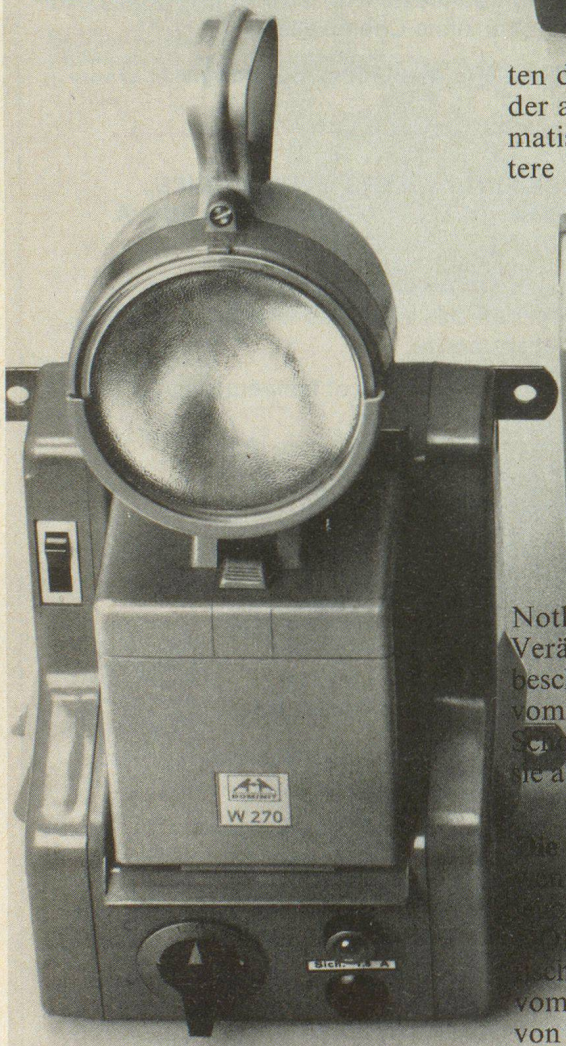

Die A + P-Spezialisten beraten Sie, wenn es bei Ihnen um die Notbeleuchtung geht. Wir haben CEAG-DOMINIT-Notleuchten für praktisch alle Anwendungsbereiche – vom Hotel über die Fabrikhalle, von der Tiefgarage bis zum Altersheim und vom Verwaltungsgebäude bis zum Museum. Neben den stationären Notleuchten führen wir kombinierte DOMINIT-Weit- und -Notleuchten mit Akkumulatoren für stationären oder mobilen Einsatz.

Der Weg zu sicherem Notlicht führt über Angst + Pfister!

Der Fachmann fragt den Fachmann:
8052 Zürich, Thurgauerstrasse 66,
Tel. 01 50 20 20
1211 Genève-Le Lignon, 52–54,
route du Bois-des-Frères,
Tel. 022 45 14 00
7000 Chur, Gürtelstrasse 27,
Tel. 081 24 32 12

Angst + Pfister