Ein herzliches Willkomm den Gästen und Delegierten des Schweizerischen Bundes für Zivilschutz in Basel

Autor(en): **[s.n.]**

Objekttyp: **Article**

Zeitschrift: **Zivilschutz = Protection civile = Protezione civile**

Band (Jahr): **22 (1975)**

Heft 10

PDF erstellt am: **28.04.2024**

Persistenter Link: https://doi.org/10.5169/seals-366200

Nutzungsbedingungen

Die ETH-Bibliothek ist Anbieterin der digitalisierten Zeitschriften. Sie besitzt keine Urheberrechte an den Inhalten der Zeitschriften. Die Rechte liegen in der Regel bei den Herausgebern.
Die auf der Plattform e-periodica veröffentlichten Dokumente stehen für nicht-kommerzielle Zwecke in Lehre und Forschung sowie für die private Nutzung frei zur Verfügung. Einzelne Dateien oder Ausdrucke aus diesem Angebot können zusammen mit diesen Nutzungsbedingungen und den korrekten Herkunftsbezeichnungen weitergegeben werden.
Das Veröffentlichen von Bildern in Print- und Online-Publikationen ist nur mit vorheriger Genehmigung der Rechteinhaber erlaubt. Die systematische Speicherung von Teilen des elektronischen Angebots auf anderen Servern bedarf ebenfalls des schriftlichen Einverständnisses der Rechteinhaber.

Haftungsausschluss

Alle Angaben erfolgen ohne Gewähr für Vollständigkeit oder Richtigkeit. Es wird keine Haftung übernommen für Schäden durch die Verwendung von Informationen aus diesem Online-Angebot oder durch das Fehlen von Informationen. Dies gilt auch für Inhalte Dritter, die über dieses Angebot zugänglich sind.

Ein Dienst der *ETH-Bibliothek*
ETH Zürich, Rämistrasse 101, 8092 Zürich, Schweiz, www.library.ethz.ch

http://www.e-periodica.ch

Ein herzliches Willkomm den Gästen und Delegierten des Schweizerischen Bundes für Zivilschutz in Basel

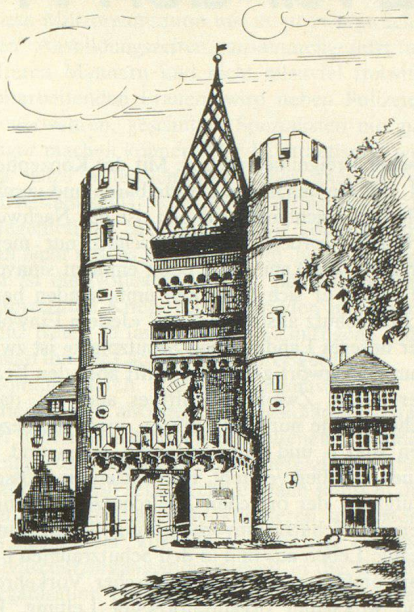

Am Samstag, 25. Oktober wird in der Horburgkantine der Firma Ciba-Geigy AG in Basel die 21. ordentliche Delegiertenversammlung des Schweizerischen Bundes für Zivilschutz durchgeführt. Der Behandlung der Traktanden folgt unter der Leitung des Direktors der Zentralstelle für Gesamtverteidigung, Dr. Hermann Wanner, ein Gespräch am runden Tisch zum Thema «Zivilschutz und Armee», an dem verschiedene Persönlichkeiten aus Behörden, Armee und Zivilschutz teilnehmen. Die Organisation der Tagung hat der Basler Bund für Zivilschutz übernommen. Vorstand und Mitglieder des Basler Bundes für Zivilschutz entbieten den Gästen und Delegierten des SBZ in der Rheinstadt ein herzliches Willkomm und freuen sich darauf, recht viele Freunde und Mitarbeiter empfangen zu dürfen.

Der Zivilschutz an der SNOW 75 in Basel

SNOW 75

Vom 25. Oktober bis 2. November 1975 wird in den Hallen der Schweizer Mustermesse in Verbindung mit der Basler Herbstmesse die 1. Weltschau für Ski-, Schnee- und Wintersport durchgeführt. In der Rundhalle mit den künstlichen Abfahrts- und Langlaufpisten zeigt der Basler Bund für Zivilschutz in Zusammenarbeit mit dem Amt für Zivilschutz von Basel-Stadt eine Zivilschutzküche in Betrieb, die während dieser Tage aus elf Kantonen ein besonderes Zivilschutzmenü serviert, wie es an Kursen und Rapporten abgegeben wird. Der Zivilschutz will zeigen, dass sein Verpflegungsdienst «allzeit bereit» ist, um in Not- und Katastrophenfällen zu helfen oder auch einmal bei einem Volksfest mit dabei sein kann.

ACCULUX

229.–

mit **wartungsfreien gasdichten** Nickel/Cadmium-Akkumulatoren
Gewicht nur 1 kg

Notstromleuchte
BZS-Schock-geprüft

Die AccuLux-Notstromleuchte gibt sofort strahlend helles Licht, wenn der Strom im Hause ausfällt. Die wichtigsten Teile des Hauses, der Flur oder das Treppenhaus, sind hell erleuchtet, und das Suchen nach Taschenlampen oder Kerzen entfällt.
Die AccuLux-Notstromleuchte kann dann auch als Handleuchte verwendet und dort eingesetzt werden, wo es notwendig ist.
Die AccuLux-Notstromleuchte gibt in voll aufgeladenem Zustand für etwa **3½ Stunden Licht.**

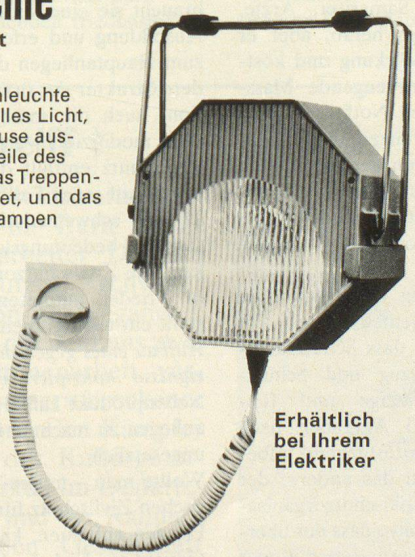

Erhältlich bei Ihrem Elektriker

Generalvertretung

MEXAG

Riedtlistrasse 8, 8042 Zürich
Telefon 01 60 17 69

Depositario e agente esclusivo per la Svizzera di lingua italiana
Dante Bontagnoli, CH-6932 Breganzona
Telefono 091 2 14 45, via Lucino 33

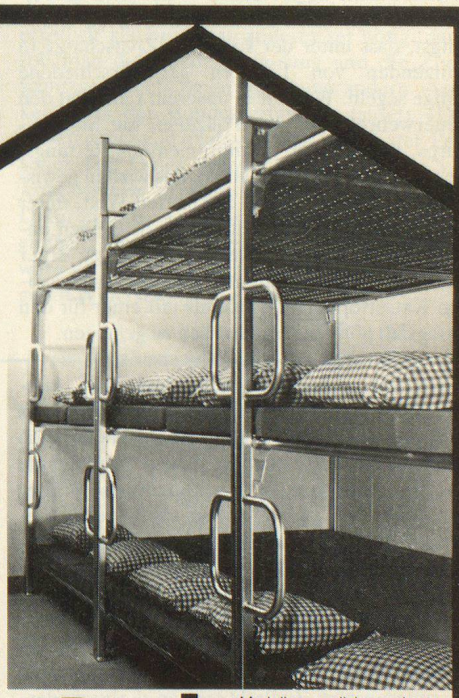

Für Zivilschutz-unterkünfte finden Sie

alles unter einem Dach *bei Hostra.*

Modell gesetzlich geschützt

Liegestellen, Kajütenbetten, Lagergestelle, Konsolentische, Aktenschränke, Tische und Stühle. Besuchen Sie unsere permanente Ausstellung. Planung, Beratung, Verkauf.

hostra mobiliar

Hochstrasser AG 8630 Rüti/ZH 055 311772