Objekttyp: **Advertising**

Zeitschrift: **Zivilschutz = Protection civile = Protezione civile**

Band (Jahr): **17 (1970)**

Heft 10

PDF erstellt am: **29.04.2024**

Nutzungsbedingungen

Die ETH-Bibliothek ist Anbieterin der digitalisierten Zeitschriften. Sie besitzt keine Urheberrechte an den Inhalten der Zeitschriften. Die Rechte liegen in der Regel bei den Herausgebern.
Die auf der Plattform e-periodica veröffentlichten Dokumente stehen für nicht-kommerzielle Zwecke in Lehre und Forschung sowie für die private Nutzung frei zur Verfügung. Einzelne Dateien oder Ausdrucke aus diesem Angebot können zusammen mit diesen Nutzungsbedingungen und den korrekten Herkunftsbezeichnungen weitergegeben werden.
Das Veröffentlichen von Bildern in Print- und Online-Publikationen ist nur mit vorheriger Genehmigung der Rechteinhaber erlaubt. Die systematische Speicherung von Teilen des elektronischen Angebots auf anderen Servern bedarf ebenfalls des schriftlichen Einverständnisses der Rechteinhaber.

Haftungsausschluss

Alle Angaben erfolgen ohne Gewähr für Vollständigkeit oder Richtigkeit. Es wird keine Haftung übernommen für Schäden durch die Verwendung von Informationen aus diesem Online-Angebot oder durch das Fehlen von Informationen. Dies gilt auch für Inhalte Dritter, die über dieses Angebot zugänglich sind.

Ein Dienst der *ETH-Bibliothek*
ETH Zürich, Rämistrasse 101, 8092 Zürich, Schweiz, www.library.ethz.ch

http://www.e-periodica.ch

16. bis 65. Lebensjahr, ausgenommen sind das ständige Armeepersonal, Rekruten mit Kriegszuteilung, Angehörige der Polizei, schwangere Frauen, Frauen mit Kindern unter sieben Jahren und für den Zivilschutzdienst untaugliche Personen.
Betriebsorganisationen und Einzelpersonen müssen sich ebenfalls materiell am Zivilschutz beteiligen, da der Grossteil der technischen und sonstigen Sachmittel für diesen Zweck von ihnen stammen. Auf der Grundlage dieser Verpflichtung sind Sachzuwendungen für den Zivilschutz im Falle unmittelbarer Kriegsgefahr, in Kriegszeiten, bei Naturkatastrophen und für Zivilschutzübungen in Friedenszeiten zu entrichten.

«Internationale Zivilverteidigung», Genf

Alle Illustrationen wurden den Handbüchern entnommen, die in den Sprachen und Schriften der Völker Jugoslawiens zur zivilen Verteidigung erschienen und in alle Haushalte verteilt wurden.

Beim Einsatz von chemischen Kampfstoffen, wie z. B. Nervengas, soll jeder selbst in der Lage sein, sich durch eine Spritze zu helfen. Es geht aus den jugoslawischen Veröffentlichungen nicht hervor, wieweit die Vorbereitungen auf diesem Gebiet realisiert wurden

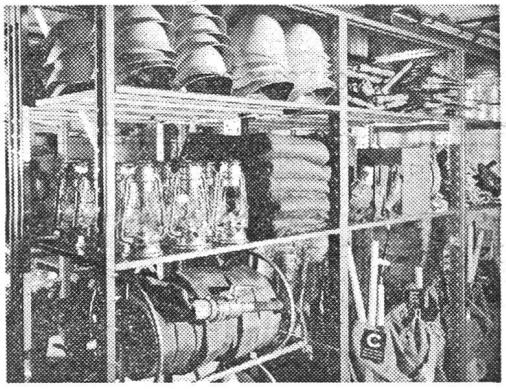

Beispielhafte Anlage

Wenn Sie wissen möchten, wo Sie Zivilschutzräume – ausgestattet mit subventionsberechtigten Lagergestellen – finden. Rufen Sie an – schreiben Sie – verlangen Sie die **Unterlagen**

22 – 06

Lagern
Transportieren
Bereitstellen

8213 Neunkirch SH
Tel. 053-61481
Telex 76143

emag norm

Intras Werbe AG 051-52 71 23

Zu verkaufen

1 Occasions-Diesel-Generator-Notstromgruppe

in einwandfreiem Zustand, betriebsbereit, bestehend aus:
2 Dieselmotoren 3 ZG 9, Fabrikat SULZER
Lieferung 1947 Ne – PSe n – 1000 U/min,
2 Synchron-Drehstromgeneratoren, Fabrikat Sachsenwerk,
Typ DG 50/1000, 50 kVA, 500 V, 50 Hz, 1000 U/min,
komplett mit Erreger 115 V 13 A, mit allem Zubehör

A. Fröhlich & Co.
Fabrikstrasse 7, 9202 Gossau SG, Tel. 071 85 38 11

Für den Zivilschutz unentbehrlich
Die DOMINIT-Notbeleuchtung schaltet bei Stromausfall selbsttätig ein und bei Rückkehr der Spannung ebenso wieder aus.
Keine Wartung, stets einsatzbereit, S.E.V. geprüft.

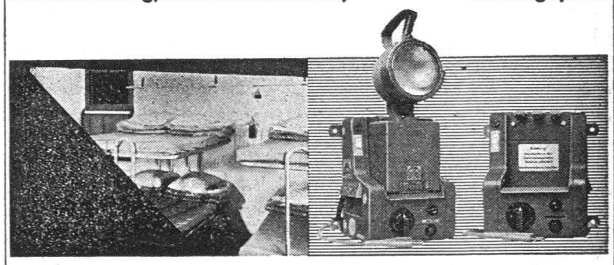

Dominit-Notbeleuchtung im Schutzraum eines Notspitales. Modell W 270/Z 345 für ortsfesten oder tragbaren Einsatz. Modell S 208/US und System S 300 für feste Aufputzmontage. Verlangen Sie ausführliche Unterlagen durch die Generalvertretung

Angst+Pfister
8052 Zürich Thurgauerstrasse 66 Tel. 051 576660

Zürich neue Telefonnummer ab 30. Juli 1970 051 50 20 20

Projekta-Bau AG

4600 Olten Aarburgerstrasse 27 Telefon 062 21 41 85

Wir führen aus:
Grundwasser- und
Feuchtigkeitsisolationen aller Art
Trinkwasserbehälter-Innenauskleidungen
mit Kunststoff-Folien

Zivilschutz- und Feuerwehr-Magazine, Werkhallen, Einzel- und Serien-Garagen

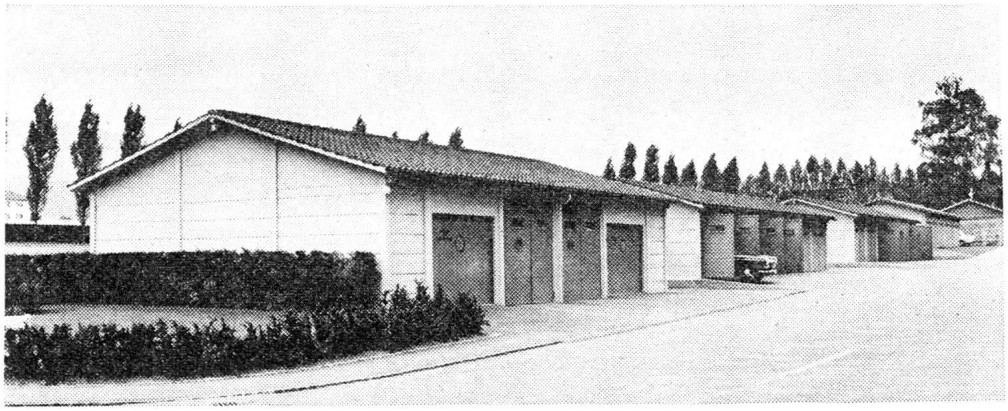

Masse können den Fahrzeugen individuell angepasst werden

Boxen können später beliebig vergrössert oder versetzt werden

Bauten werden mit oder ohne Isolation geliefert

Einbau von Servicetüren und Fenstern nach Bedarf

Kurze Baufrist

Über 40 Jahre Erfahrung

Baubedarf + Zementwaren Gustav Hunziker AG 3232 Ins/BE

Telefon 032 83 12 82
Verlangen Sie Prospekt Z 70

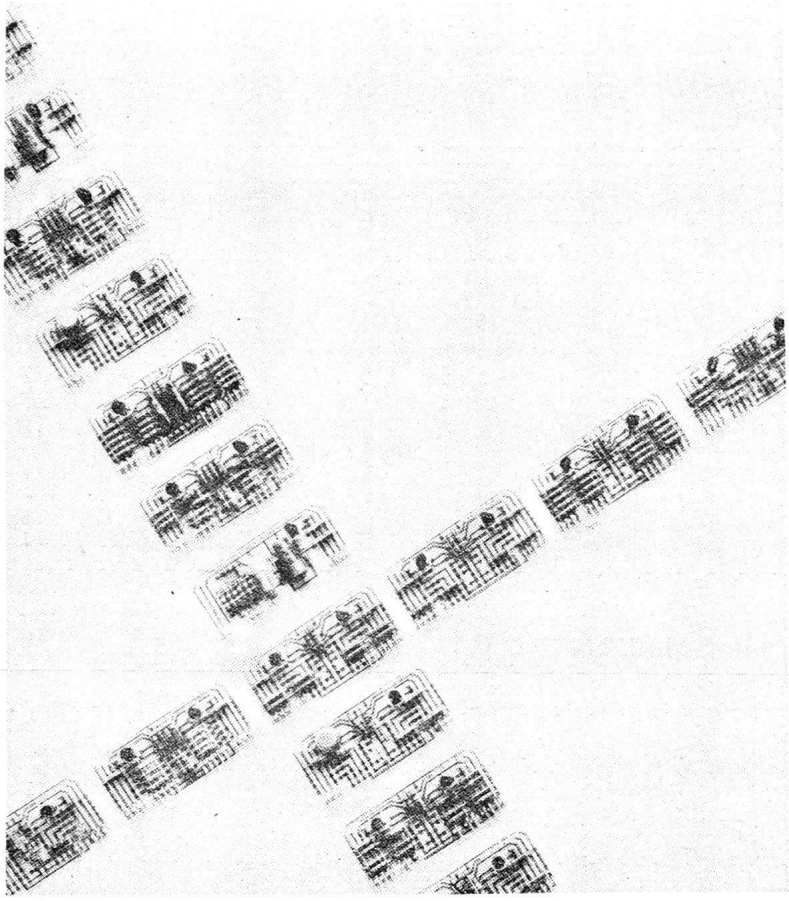

GFELLER

Fernwirk- und Telephonanlagen für den Zivilschutz

Chr. Gfeller AG
3018 Bern-Bümpliz