Tafeln

Autor(en): **[s.n.]**

Objekttyp: **Appendix**

Zeitschrift: **Anzeiger für schweizerische Altertumskunde : Neue Folge = Indicateur d'antiquités suisses : Nouvelle série**

Band (Jahr): **28 (1926)**

Heft 3

PDF erstellt am: **02.05.2024**

Nutzungsbedingungen

Die ETH-Bibliothek ist Anbieterin der digitalisierten Zeitschriften. Sie besitzt keine Urheberrechte an den Inhalten der Zeitschriften. Die Rechte liegen in der Regel bei den Herausgebern.
Die auf der Plattform e-periodica veröffentlichten Dokumente stehen für nicht-kommerzielle Zwecke in Lehre und Forschung sowie für die private Nutzung frei zur Verfügung. Einzelne Dateien oder Ausdrucke aus diesem Angebot können zusammen mit diesen Nutzungsbedingungen und den korrekten Herkunftsbezeichnungen weitergegeben werden.
Das Veröffentlichen von Bildern in Print- und Online-Publikationen ist nur mit vorheriger Genehmigung der Rechteinhaber erlaubt. Die systematische Speicherung von Teilen des elektronischen Angebots auf anderen Servern bedarf ebenfalls des schriftlichen Einverständnisses der Rechteinhaber.

Haftungsausschluss

Alle Angaben erfolgen ohne Gewähr für Vollständigkeit oder Richtigkeit. Es wird keine Haftung übernommen für Schäden durch die Verwendung von Informationen aus diesem Online-Angebot oder durch das Fehlen von Informationen. Dies gilt auch für Inhalte Dritter, die über dieses Angebot zugänglich sind.

Ein Dienst der *ETH-Bibliothek*
ETH Zürich, Rämistrasse 101, 8092 Zürich, Schweiz, www.library.ethz.ch

http://www.e-periodica.ch

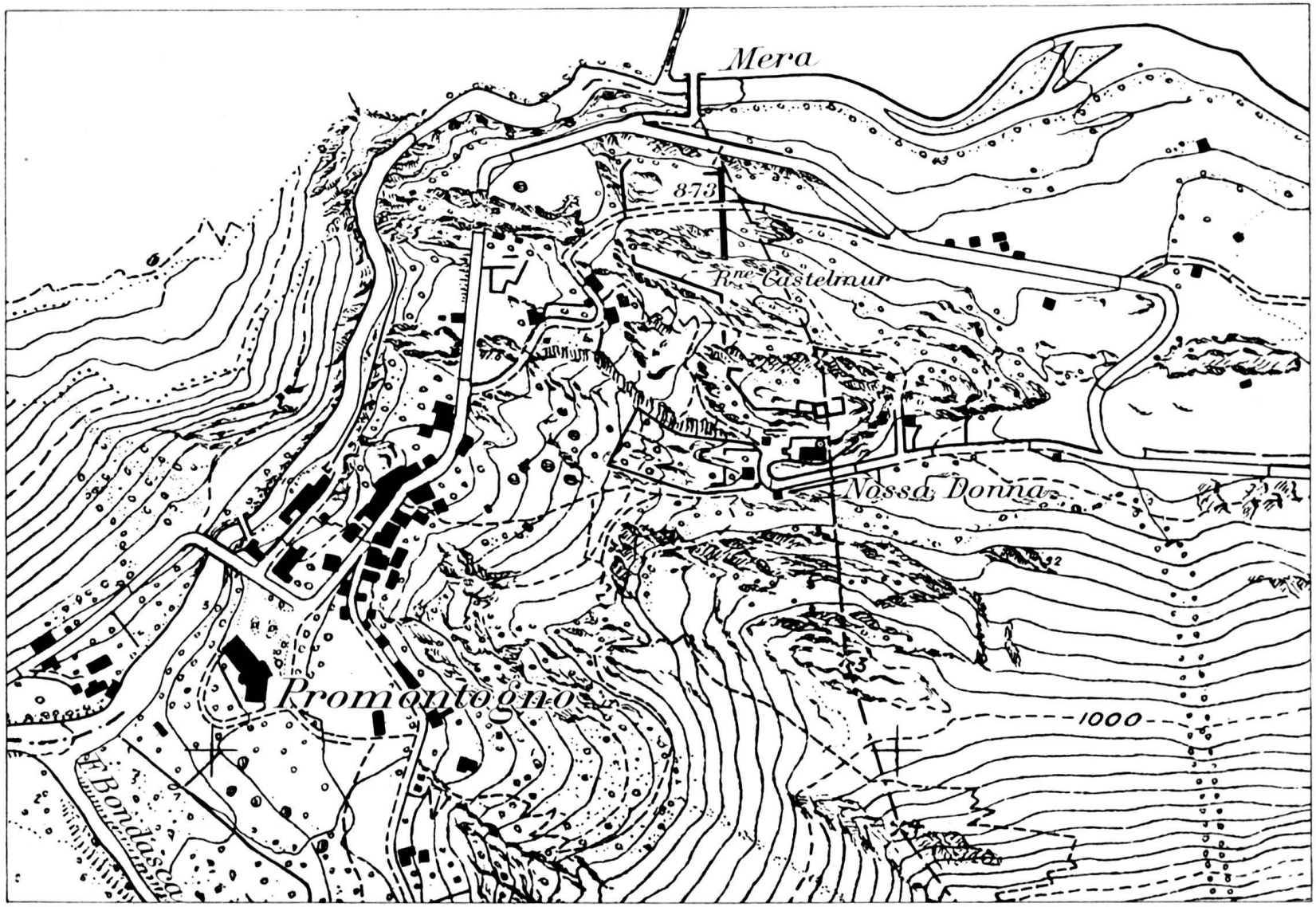
Mera
873
Rne Castelmur
Nossa Donna
Promontogno
Bondasca
1000

Taf. III

La Porta.
Val Bregaglia.

Taf. IV

Taf. V

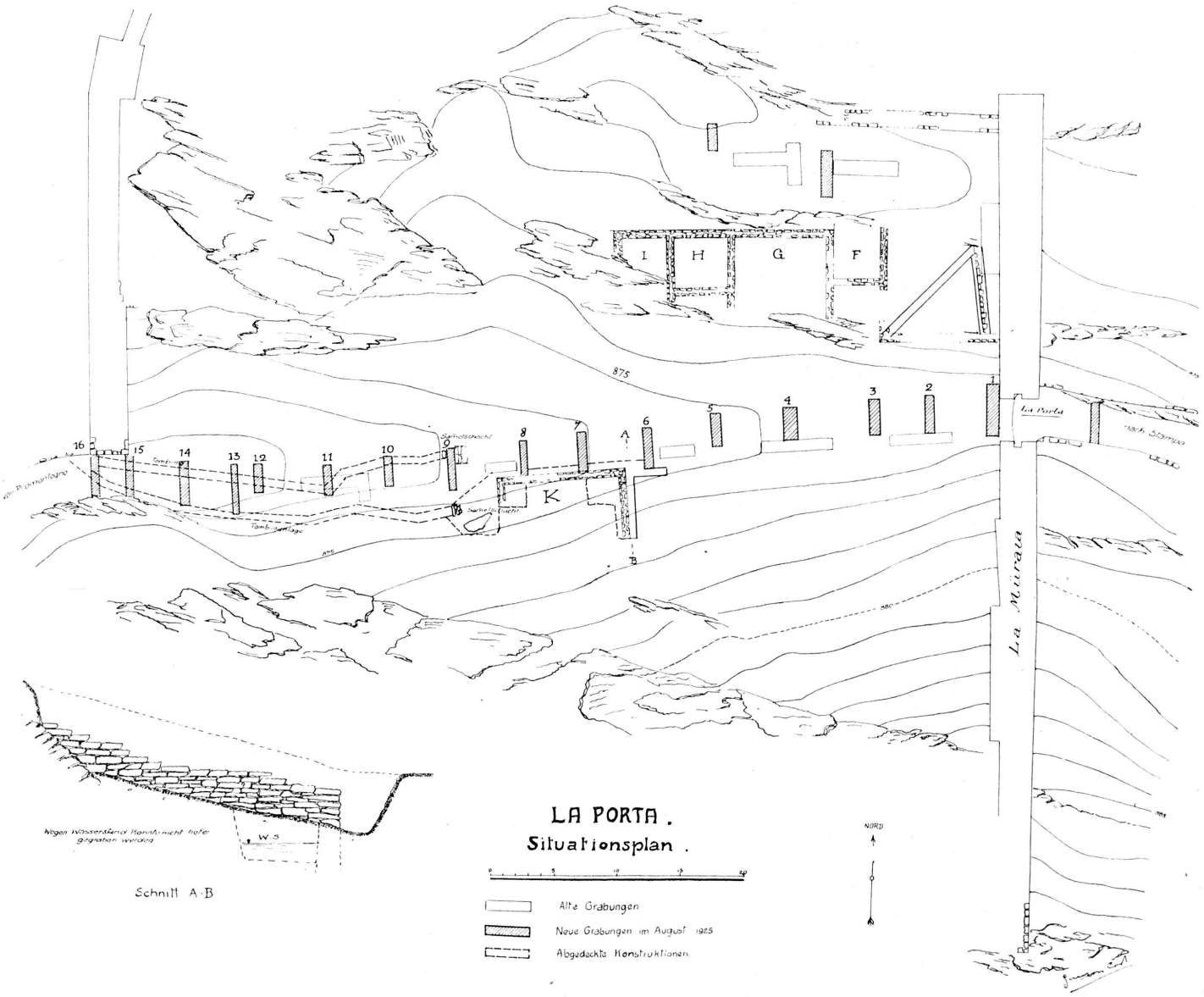
LA PORTA.
Situationsplan.
Schnitt A-B
Wegen Wasserstand Hanfs nicht tiefer gegraben werden
W.S.
Alte Grabungen
Neue Grabungen im August 1925
Abgedeckte Konstruktionen
NORD
La Porta
La Mirara
Samstschacht
Tomb. Auflage
K
I
H
G
F
A
B
875
880
1
2
3
4
5
6
7
8
9
10
11
12
13
14
15
16

Taf. VI

LA PORTA.

Im August 1925 entdeckte Kanalisationsanlagen.

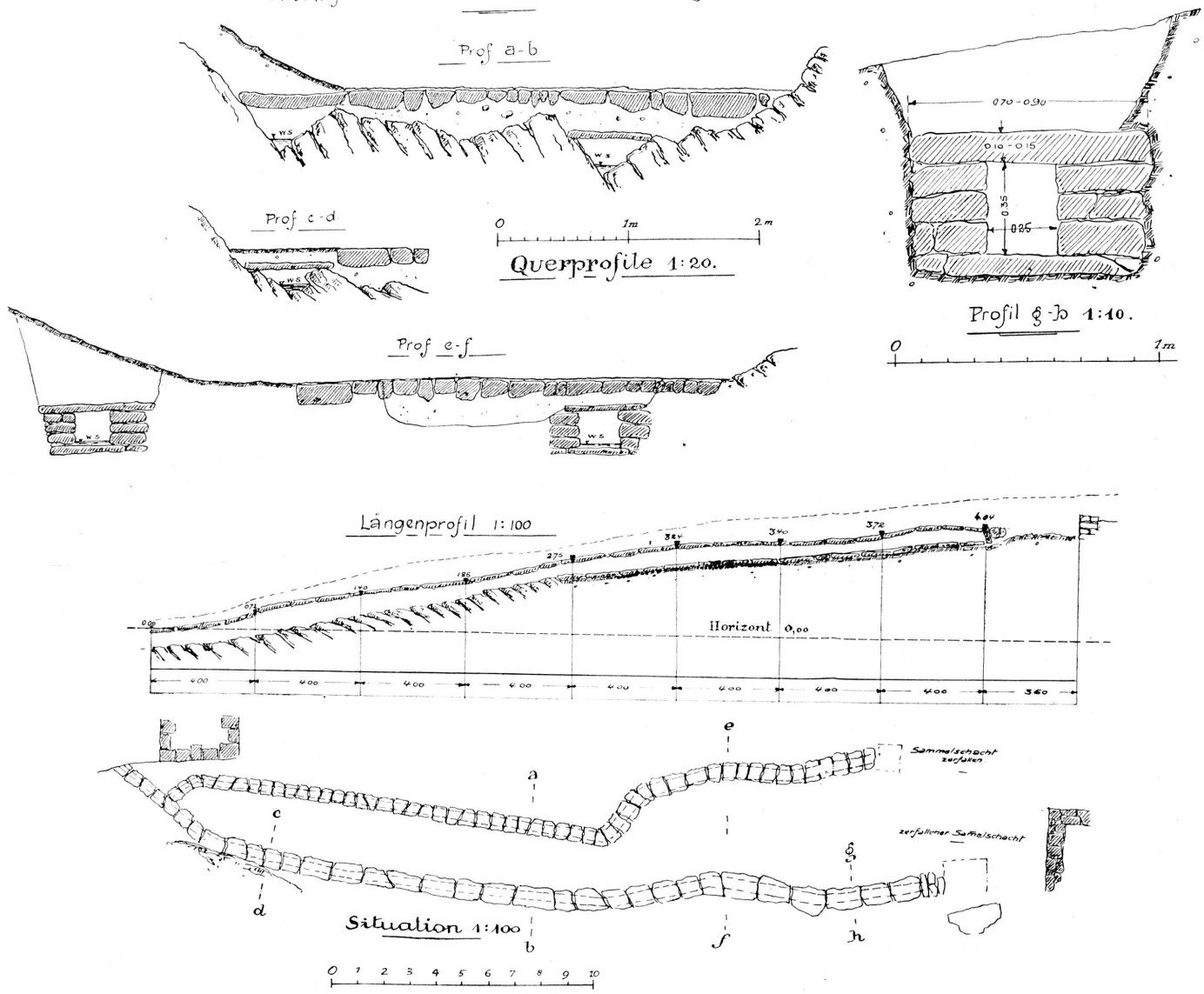

Taf. VII

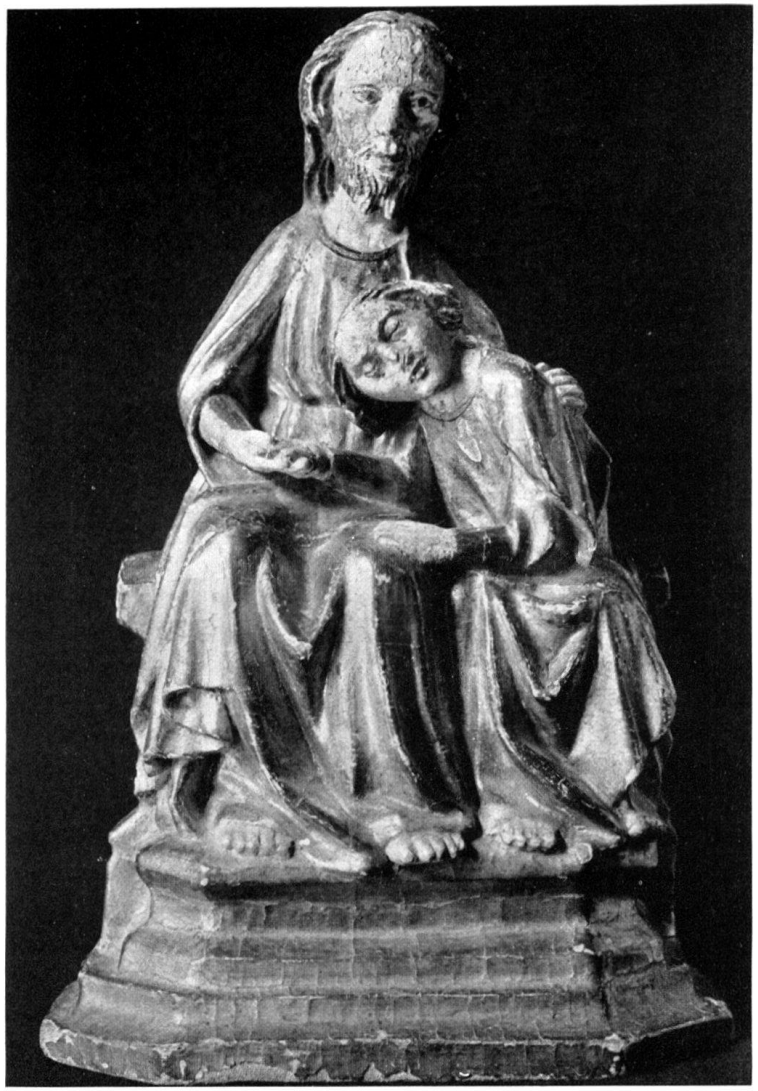

1

1

Jesus und Johannes. Basel, Historisches Museum. Aus Katharinental.

2

Maria im Wochenbett. Zürich, Landesmuseum. Aus dem Kanton Freiburg.

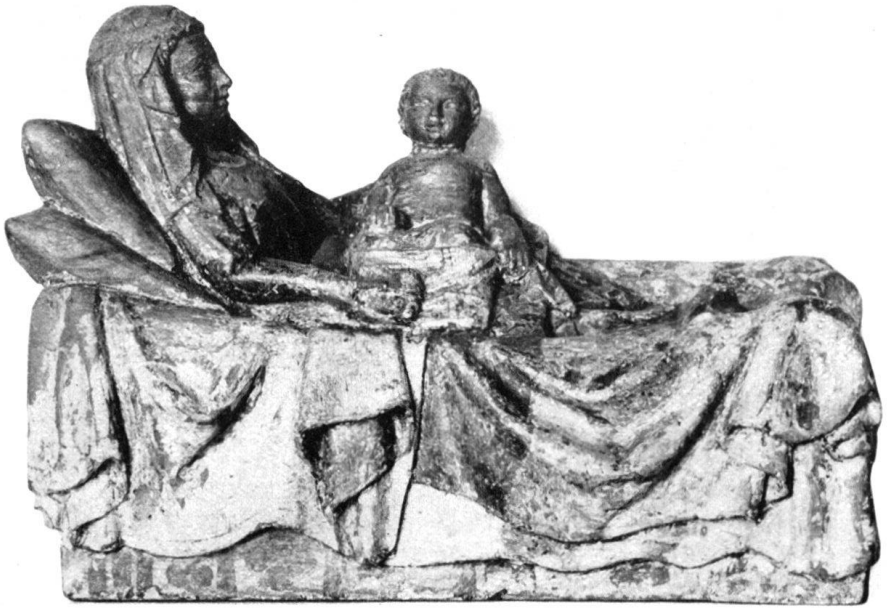

2

1

Jesus u. Johannes. Antwerpen, Privatsamml. Aus Katharinental?

2

Heimsuchung. New-York, Metrop. Museum. Aus Katharinental.

1

2

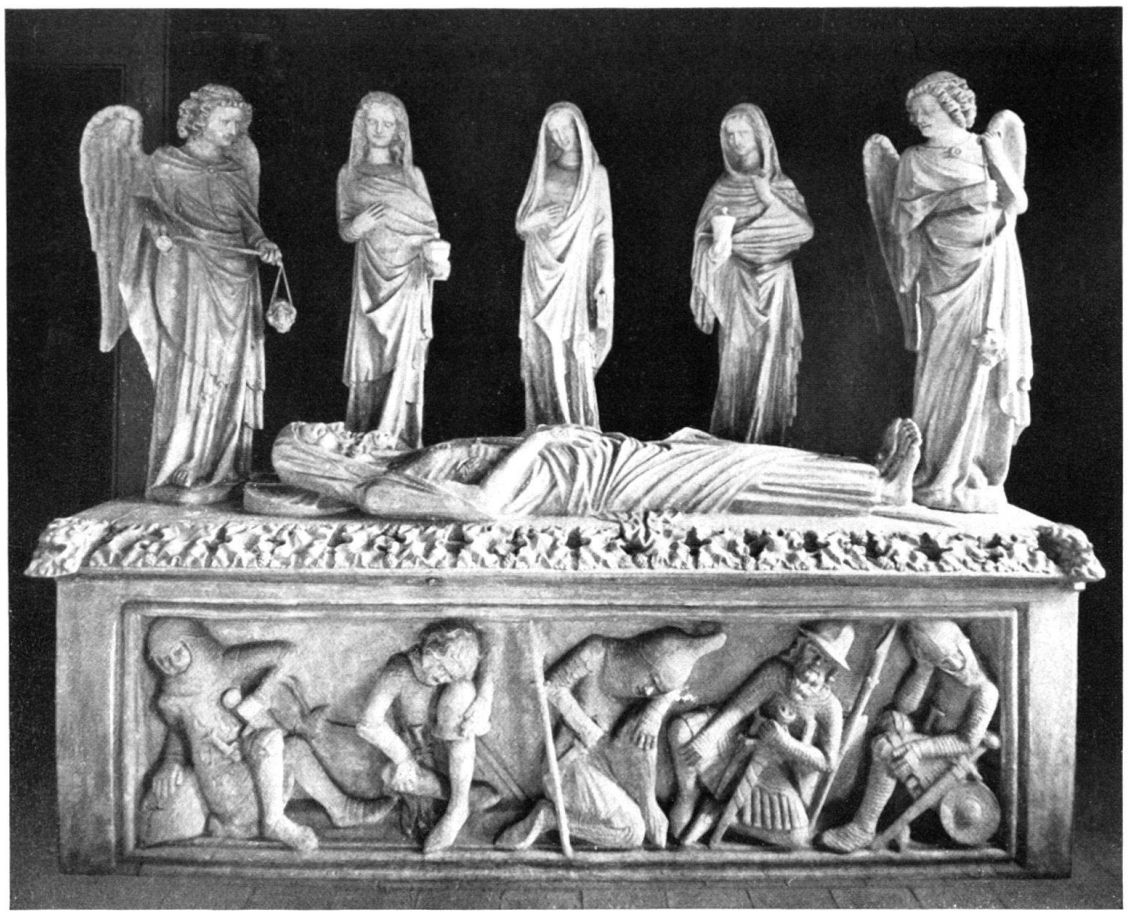

I
Heiliggrab im Freiburger (Br.) Münster.

II
Reste vom Heiliggrab in St. Leonhard, Basel, jetzt Hist. Museum Basel.