Objekttyp: **TableOfContent**

Zeitschrift: **Wohnen**

Band (Jahr): **80 (2005)**

Heft 12

PDF erstellt am: **09.05.2024**

Nutzungsbedingungen

Die ETH-Bibliothek ist Anbieterin der digitalisierten Zeitschriften. Sie besitzt keine Urheberrechte an den Inhalten der Zeitschriften. Die Rechte liegen in der Regel bei den Herausgebern.
Die auf der Plattform e-periodica veröffentlichten Dokumente stehen für nicht-kommerzielle Zwecke in Lehre und Forschung sowie für die private Nutzung frei zur Verfügung. Einzelne Dateien oder Ausdrucke aus diesem Angebot können zusammen mit diesen Nutzungsbedingungen und den korrekten Herkunftsbezeichnungen weitergegeben werden.
Das Veröffentlichen von Bildern in Print- und Online-Publikationen ist nur mit vorheriger Genehmigung der Rechteinhaber erlaubt. Die systematische Speicherung von Teilen des elektronischen Angebots auf anderen Servern bedarf ebenfalls des schriftlichen Einverständnisses der Rechteinhaber.

Haftungsausschluss

Alle Angaben erfolgen ohne Gewähr für Vollständigkeit oder Richtigkeit. Es wird keine Haftung übernommen für Schäden durch die Verwendung von Informationen aus diesem Online-Angebot oder durch das Fehlen von Informationen. Dies gilt auch für Inhalte Dritter, die über dieses Angebot zugänglich sind.

Ein Dienst der *ETH-Bibliothek*
ETH Zürich, Rämistrasse 101, 8092 Zürich, Schweiz, www.library.ethz.ch

http://www.e-periodica.ch

People
7 Interview mit der Innenarchitektin Iria Degen

Sanierung
10 Fugenlose Eleganz: ASIG-Siedlung Mattacker

Sanierung
15 Manifest der Gründerzeit erhalten: ABZ-Siedlung Entlisberg

Bodenbeläge
18 Der Vielseitige: Parkett

Vermietung
23 Staatliche Mietzinsverbilligung ja oder nein?

Recht
27 Der vorzeitige Auszug

29 **SVW-Nachrichten**

33 **SVW-Geschäftsführerkonferenz**

Sanierung
34 Nachhaltig wirtschaften: Silu-Siedlung Bachenbülach

Sanierung
38 Ein Drittel mehr Wohnfläche: ABW-Siedlung in Veltheim

Energie
41 Solaranlage als Wahrzeichen

42 **dies & das**

Genossenschaftswesen
44 Referat von Bundesrat Deiss an den Grenchner Wohntagen

47 **Bücher**

Management
48 Wohnungsgrössen: Leerstandsrisiko minimieren

51 **Notizbuch**

Recht
52 Planer wegen Kostenüberschreitung zur Kasse gebeten

53 **Markt**

55 **Schlusspunkt**

«Ästhetik ist nicht alles»
Die Innenarchitektin Iria Degen bewegt sich im gehobenen Bereich. Trotzdem gibt es Gemeinsamkeiten mit dem genossenschaftlichen Wohnungsbau.

7

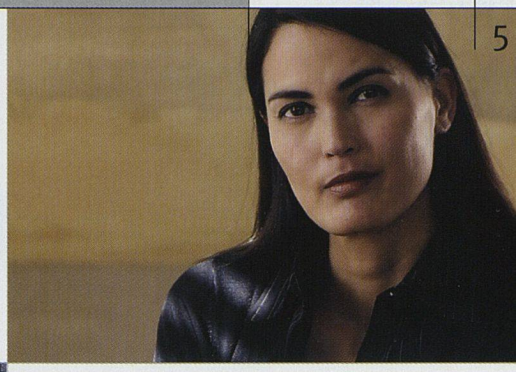

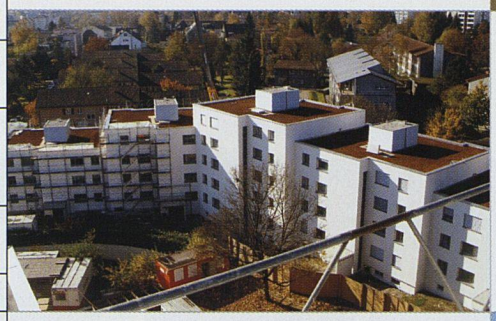

Fugenlose Eleganz
Im Mattacker in Zürich Seebach saniert die ASIG erstmals nach Minergie-Standard.

10

Ein Manifest der Gründerzeit erhalten
Die ABZ hat die unter Denkmalschutz stehende Siedlung Entlisberg 1 in Zürich Wollishofen sorgfältig erneuert.

15

Der Vielseitige
Parkett hat sich in den Wohnzimmern der genossenschaftlichen Siedlungen durchgesetzt. Parkett ist aber nicht gleich Parkett.

18

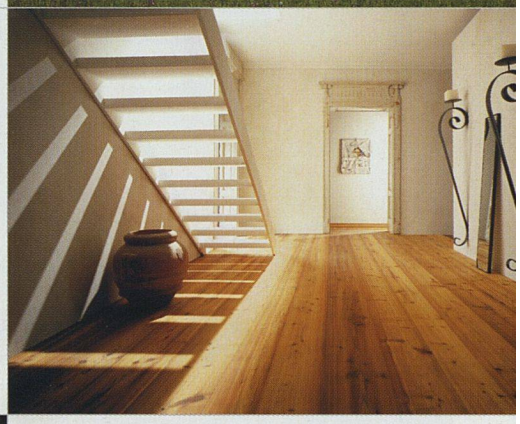

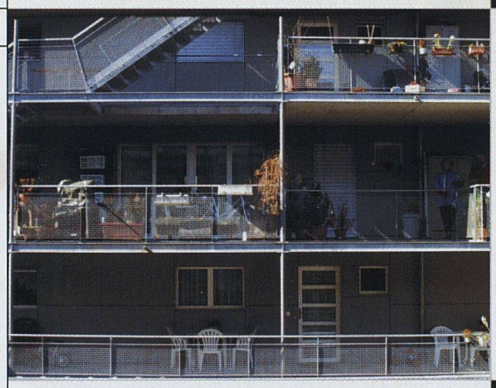

Sozialpolitischer Grundsatzentscheid
Die staatliche Mietzinsverbilligung hat nach wie vor ihre Berechtigung.

23

Geld und Geist – kein Widerspruch!
Bundesrat Joseph Deiss bekannte sich an den Grenchner Wohntagen zur Förderung des gemeinnützigen Wohnungsbaus.

44