Objekttyp: **TableOfContent**

Zeitschrift: **Wohnen**

Band (Jahr): **58 (1983)**

Heft 6

PDF erstellt am: **29.04.2024**

Nutzungsbedingungen

Die ETH-Bibliothek ist Anbieterin der digitalisierten Zeitschriften. Sie besitzt keine Urheberrechte an den Inhalten der Zeitschriften. Die Rechte liegen in der Regel bei den Herausgebern.
Die auf der Plattform e-periodica veröffentlichten Dokumente stehen für nicht-kommerzielle Zwecke in Lehre und Forschung sowie für die private Nutzung frei zur Verfügung. Einzelne Dateien oder Ausdrucke aus diesem Angebot können zusammen mit diesen Nutzungsbedingungen und den korrekten Herkunftsbezeichnungen weitergegeben werden.
Das Veröffentlichen von Bildern in Print- und Online-Publikationen ist nur mit vorheriger Genehmigung der Rechteinhaber erlaubt. Die systematische Speicherung von Teilen des elektronischen Angebots auf anderen Servern bedarf ebenfalls des schriftlichen Einverständnisses der Rechteinhaber.

Haftungsausschluss

Alle Angaben erfolgen ohne Gewähr für Vollständigkeit oder Richtigkeit. Es wird keine Haftung übernommen für Schäden durch die Verwendung von Informationen aus diesem Online-Angebot oder durch das Fehlen von Informationen. Dies gilt auch für Inhalte Dritter, die über dieses Angebot zugänglich sind.

Ein Dienst der *ETH-Bibliothek*
ETH Zürich, Rämistrasse 101, 8092 Zürich, Schweiz, www.library.ethz.ch

http://www.e-periodica.ch

das wohnen

58. Jahrgang, Juni-Ausgabe 1983

Zeitschrift für Wohnungsbau
Offizielle Zeitschrift des Schweizerischen Verbandes für Wohnungswesen SVW.
Organ der schweizerischen Bau- und Wohngenossenschaften und der Logis Suisse SA, gesamtschweizerische Wohnbaugesellschaft.

Herausgeber: Schweizerischer Verband für Wohnungswesen; Präsident: Otto Nauer.
Redaktion: Dr. Fritz Nigg, B.A. Basler, Bucheggstr. 107, 8057 Zürich, Tel. 01/3624240.
Redaktionsschluss am 10. des Vormonats.

Inseratenannahme und Abonnements: Bucheggstr. 107, 8057 Zürich, Tel. 01/3624240, Postcheck 80-8189.
Druck und Expedition: GDZ, Stauffacherstr. 5, 8021 Zürich.

Erscheint Mitte Monat.
Jahresabonnement Schweiz Fr. 28.50, Ausland Fr. 33.–. Einzelnummer Fr. 3.–

Aus dem Inhalt:

Verbandskongress 1983	101
Kongressprogramm	103
Jahresbericht und Jahresrechnung SVW 1981/82	105
Aus Sektionen und Genossenschaften	114
Wohnen wie Nichtbehinderte	119
Gesichtet und gesiebt	120
Der Würfelbecher	126

Zum Titelbild: Die Siedlungsgenossenschaft «Sunnige Hof» renoviert ihre Siedlung an der Else-Züblin-Strasse in Zürich-Albisrieden. Es handelt sich um eine Innen- und Aussenrenovation von 128 Wohnungen. Neben Küche und Bad werden unter anderem auch die Fassaden erneuert, und die bis jetzt balkonlosen Häuser erhalten Balkone aus vorfabrizierten Betonelementen. (Architekten Los 2: Meier + Steinauer, Zürich)

Mit SANTEC das Badezimmer dem Raum anpassen, nicht umgekehrt!

Diese Vorteile sollten Sie nutzen. Sie können unzählige Badezimmer-Varianten gestalten. Die formschönen Elementa-Badezimmermöbel, Waschtische, Badewannen lassen sich problemlos integrieren. Ihre Badewelt wird farbiger, schöner, funktioneller.

Wenn Sie gerne mehr wissen möchten, dann sollten Sie einmal unsere Ausstellung besuchen.

Wir freuen uns!

sanitas

Ihr Bäder-Spezialist mit dem freundlichen Service. Besuchen Sie unsere Ausstellungen.

Sanitas AG		
8031 Zürich	Limmatplatz 7	T 01/275 33 11
3018 Bern 18	Bahnhöheweg 82	T 031/55 10 11
9003 St. Gallen	Sternackerstr. 2	T 071/20 81 21
4012 Basel	Kannenfeldstr. 22	T 061/43 55 50

Die neuen Wohnungs-Wärmezähler

Warmwasserzähler UNICO
Keine Verkalkung: Zählwerk durch Messingplatte abgetrennt. Für waagrechten und senkrechten Einbau. Anschluss 1/2" oder 3/4".

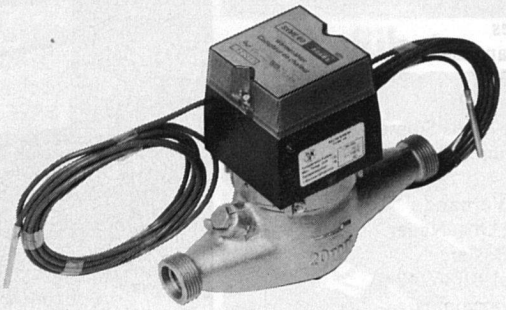

Wärmezähler SVME 69
Stromunabhängiger elektronischer Kompakt-Wärmezähler mit Langzeitbatterie. Anzeigeteil für Wandmontage abnehmbar. Wasserzähler für waagrechten oder senkrechten Einbau. Kleinste Abmessungen. Grössen bis DN 15–32 mm.

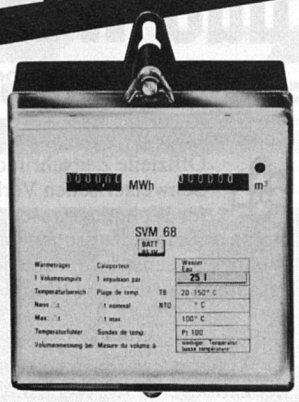

Wärmezähler SVM 68
für Heizkostenberechnung. Batterie- und Netzbetrieb. Für Anschluss auf Wasserzähler senkrecht und waagrecht eingebaut. Nennweiten 15–400 mm.

827p

WFA Wassermesserfabrik AG Zürich
Griesernweg 26, 8037 Zürich
Tel. 01/44 47 48

GWF Gas- und Wassermesserfabrik AG
Obergrundstr. 119
6002 Luzern
Tel. 041/41 24 24

THERMAPLAN

Glaskeramik-Kochflächen sind äusserst bruchfest, pflegeleicht und kostengünstig

«Glas» muss nicht unbedingt zu «Scherben» führen. Auf jeden «Fall» nicht bei THERMAPLAN-Glaskeramik-Kochflächen. Das bei 900°C gehärtete Spezialglas ist derart resistent, dass selbst Pfannen darauf aufschlagen können, ohne Schaden anzurichten. Wir demonstrieren Ihnen das gerne.

Wir widerlegen auch die oft vertretene Meinung, übergekochte Milch oder zuckerhaltige Flüssigkeiten seien von Glaskeramik-Kochflächen fast nicht mehr wegzubringen. Kaum etwas ist so schnell und problemlos zu reinigen wie die THERMAPLAN-Glaskeramik!

Dank Strahlungsheizkörpern sind die Ankochzeiten kurz und der Energieverbrauch ist gering. Das kratzfeste, glatte Material macht THERMAPLAN zur erwünschten zusätzlichen Arbeitsfläche. Diese THERMAPLAN-Vorzüge und die optische Wirkung machen den Anschaffungspreis – selbst im Vergleich zu den «klassischen» Gusskochplatten! – sehr attraktiv.

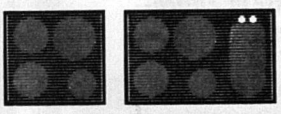

THERMAPLAN hat vier Kochzonen von 1x14 cm, 2x18 cm und 1x22 cm Durchmesser; die ideale Zusammensetzung für das heute übliche Kochgeschirr. Für bestehende Küchen gibt es die THERMAPLAN-Spezialausführung, passend in Chromstahl- und andere Abdeckungen.

Therma macht mehr aus Ihrer Energie!

Die lebenswerte Schweizer Küche.

therma

THERMA AG, Haushaltapparate
Flurstrasse 50, Postfach, 8021 Zürich
Telefon 01/491 75 50

VILLAGYR®

Das neue vielseitige Heizungsregelsystem mit den 5 attraktiven Pluspunkten

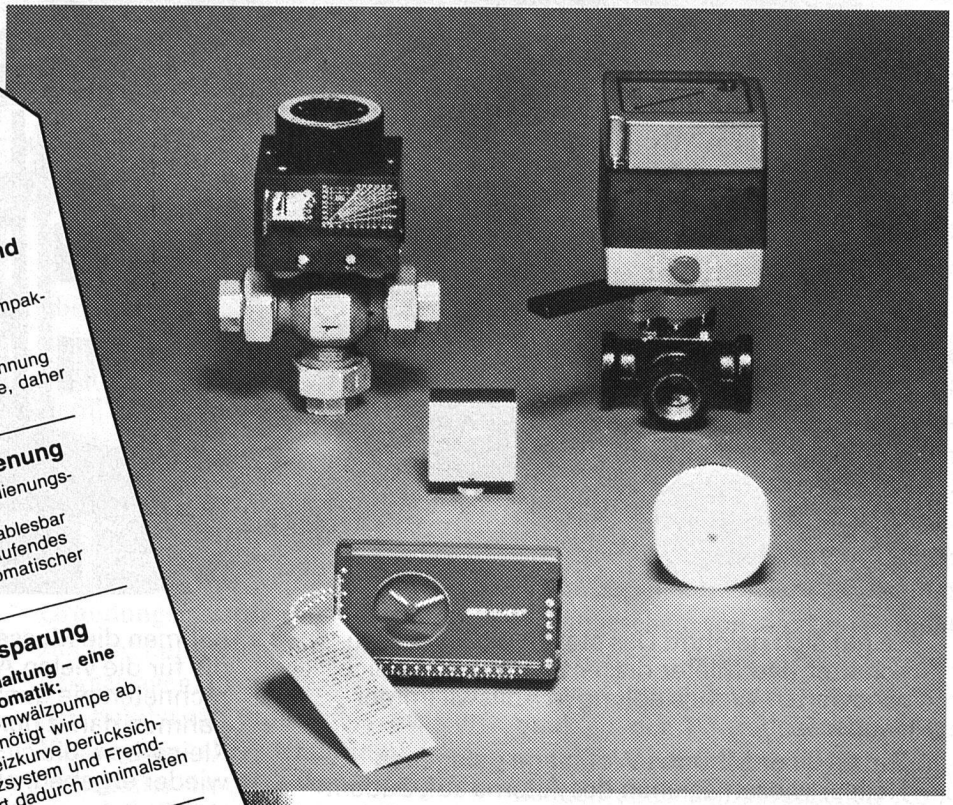

Einfache, schnelle Montage und Inbetriebnahme

- Regler und Stellantrieb sind eine kompakte Einheit
- Raumgerät mit 2-Draht-Anschluss (vertauschbar) und Schutzkleinspannung
- Grosse, direkt ablesbare Heizkurve, daher leichte Einstellung

Leichte und sichere Bedienung

- Übersichtlich angeordnete Bedienungselemente
- Einstellwerte jederzeit direkt ablesbar
- Überbrückungsschalter für laufendes Schaltuhrprogramm mit automatischer Rückstellung

Maximale Energieeinsparung

- **Die integrierte Öko-Schaltung – eine echte Energiespar-Automatik:** Sie schaltet auch die Umwälzpumpe ab, wenn keine Wärme benötigt wird
- Selbstanpassende Heizkurve berücksichtigt Gebäudeart, Heizsystem und Fremdwärme und garantiert dadurch minimalsten Energieverbrauch!

Hoher individueller Betriebskomfort

- Anpassungsmöglichkeit der Heizprogramme an die individuellen Bedürfnisse
- Die Batterie für Gangreserve gewährleistet auch bei Netzausfall die Funktion der Quarz-Schaltuhr

Vielseitige Einsatzmöglichkeiten

- geeignet für: Radiatoren-, Konvektoren-, Fussboden- und Deckenheizungen
- Alt- und Neuanlagen
- Nachrüsten von Handmischern aller marktgängigen Fabrikate

VILLAGYR®-Regelsysteme auf Mischer und Umwälzpumpe wirkend; als:

Raumtemperaturregelung

Witterungsgeführte Vorlauftemperaturregelung

Witterungsgeführte Vorlauftemperaturregelung mit Raumtemperatureinfluss

für Einfamilienhäuser, Ferienhäuser, Gebäudeteile mit eigener Heizgruppe wie z.B. Etagenwohnungen usw.

VILLAGYR® – ein Qualitätsprodukt von

LANDIS & GYR

LGZ LANDIS & GYR ZUG AG, Verkauf Regeltechnik HLK Schweiz
6330 Cham, Hinterbergstraße 11, Telefon 042 - 38 11 81

Es hat sich gelohnt:

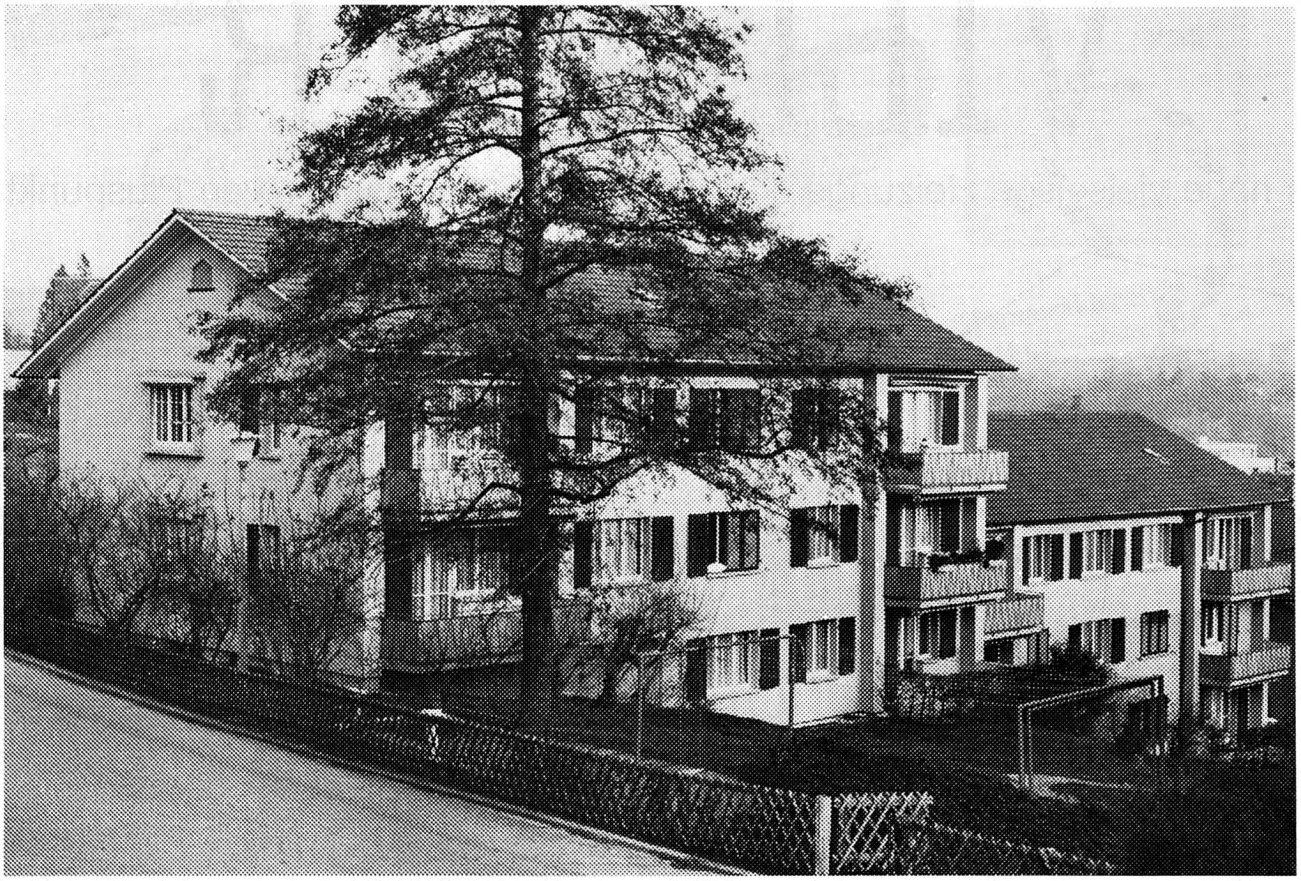

Es hat sich gelohnt: Das stellen die Genossenschafter und Mieter dieser durch uns kürzlich renovierten Wohnsiedlung in Adliswil immer wieder fest.

Die an einer schönen Wohnlage gelegenen Häuser wiesen Zeichen des Alterns auf. Zudem genügten sie den heutigen Komfortansprüchen nicht mehr, und die Wohnungen waren immer schwerer zu vermieten.

Statt zu teuren Einzelreparaturen entschloss sich die Baugenossenschaft, durch die Unirenova AG **eine umfassende Renovation** der Liegenschaften durchführen zu lassen. Die Spezialisten der Unirenova AG untersuchten die Bausubstanz, nahmen die Masse, bestellten alle Handwerker, die für die vielen Arbeiten notwendig waren und rechneten die ganzen Arbeiten auch ab und nahmen damit dem Hauseigentümer die viele Kleinarbeit, die sich mit einer Renovation immer wieder ergeben, ab.

Wie üblich gewährte die Unirenova AG auch bei dieser Renovation ihrem Bauherrn und den Mietern volle Garantie für die Termineinhaltung und den Preis.

Renovieren ist unser Beruf! Wenn Sie Probleme mit Ihren Liegenschaften haben, fordern Sie unsere Spezialisten an! ...

unirenova

Unirenova AG
für Renovationen und Umbauten
Hagenholzstrasse 60, 8050 Zürich
Telefon 01 - 301 17 55